

Doğuş D-Expert Ekspertiz ve Danışmanlık A.Ş D-Expert Ankara Şubesi
Bahçekapı Mah.Sanayi Bulvarı No:4/B Şaşmaz
ankara0601@dexpert.com.tr 0312 278 81 82 ETİMESGUT ANKARA

Rapor Tarihi: 19.10.2024 14:29
Rapor No: 06-01-1299847
Mersis No: 0309073518100001

Bayi No: 0601
Araç Giriş Tarihi: 19.10.2024 13:13

Sayfa: 1/1
Araç Çıkış Tarihi: 19.10.2024 14:29

Full Plus Ekspertiz



06BH1338

Eksper / İmza



06-HYB-8225

Doğuş D-Expert Ekspertiz ve Danışmanlık A.Ş D-Expert Ankara Şubesi
Bahçekapı Mah.Sanayi Bulvarı No:4/B Şaşmaz
ankara0601@dexpert.com.tr 0312 278 81 82 ETİMESGUT ANKARA

Rapor Tarihi: 19.10.2024 14:29 Bayi No: 0601 Sayfa: 1/1
Rapor No: 06-01-1299847 Araç Giriş Tarihi: 19.10.2024 13:13 Araç Çıkış Tarihi: 19.10.2024 14:29
Mersis No: 0309073518100001

Araç Bilgileri

| | | | |
|----------------------|-------------------|---------------|----------|
| Plaka | 06BH1338 | Şanzıman Tipi | Otomatik |
| KM | 127543 | Yakıt Cinsi | Dizel |
| Şase | WVWZZZ3CZME022378 | Motor Gücü | 177 kw |
| Marka | Volkswagen | Motor Hacmi | 1968cc |
| Rengi | GRİ | Model | Passat |
| Sonraki Muayene Tar. | 2025-10-07 | Model Yılı | 2020 |
| Araç Tipi | Sedan | Ruhsat Sahibi | TAN OTO |
| Kapı Sayısı | 4 Kapı | | |

Kaporta Kontrolü(Değişmiş Boyanmış kontrolü)

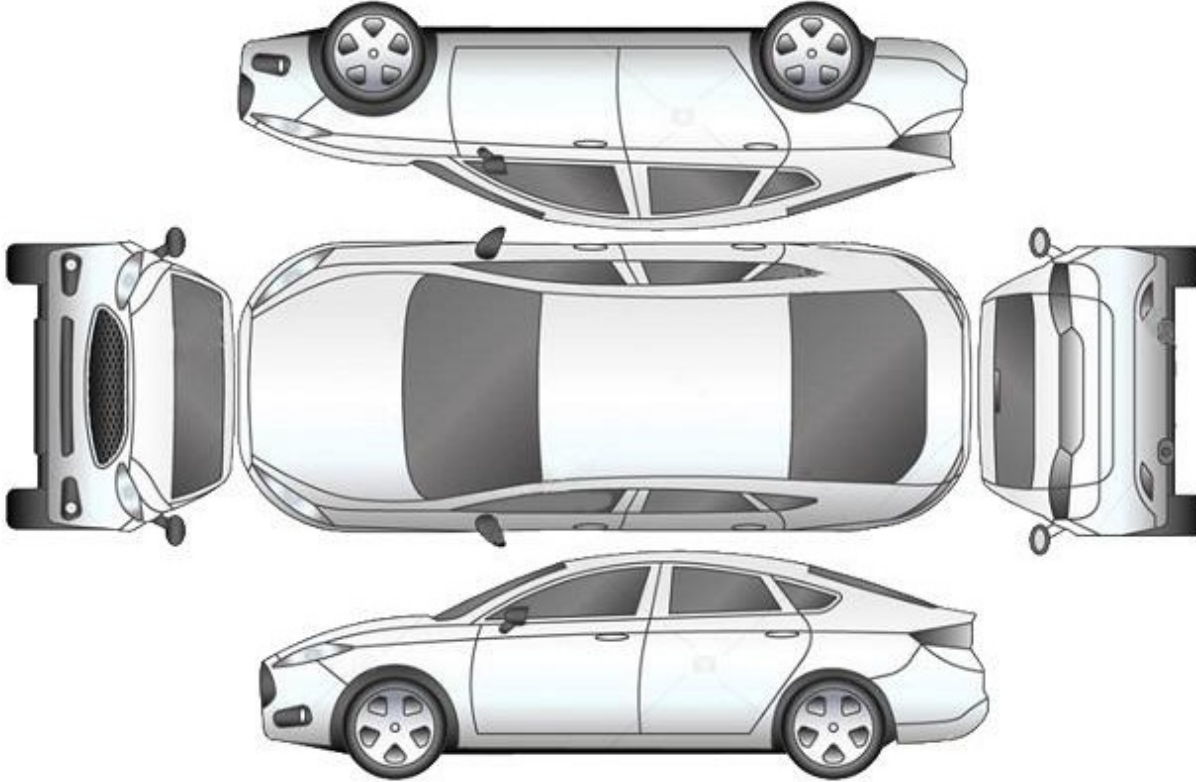

B: Boyalı

B/2: Lokal Boyalı

D: Değişmiş

Araçta değişmiş ve boyanmış parça bulunmamaktadır

Doğuş D-Expert Ekspertiz ve Danışmanlık A.Ş D-Expert Ankara Şubesi
Bahçekapı Mah.Sanayi Bulvarı No:4/B Şaşmaz
ankara0601@dexpert.com.tr 0312 278 81 82 ETİMESGUT ANKARA

Rapor Tarihi: 19.10.2024 14:29
Rapor No: 06-01-1299847
Mersis No: 0309073518100001

Bayi No: 0601
Araç Giriş Tarihi: 19.10.2024 13:13

Sayfa: 1/1
Araç Çıkış Tarihi: 19.10.2024 14:29

Kontrol Listesi

| | | |
|----------|---------------|------------------------|
| SORUNSUZ | BAKIM GEREKLİ | ONARIM/DEĞİŞİM GEREKLİ |
|----------|---------------|------------------------|

| | Durum | Notlar |
|---|------------------------|--|
| Araç Kaporta Aksamı | ONARIM/DEĞİŞİM GEREKLİ | Ezikler çizikler dolu hasarı mevcut. |
| Araç Koltukları Mekanizmaları | SORUNSUZ | |
| Taban, Tavan, Koltuk ve Kapı Döşemeleri | ONARIM/DEĞİŞİM GEREKLİ | Kirlenmiş,sol ön koltuk deforme olmuş. |
| Araç İç Donanımı ve Kumanda Kontrol Düğmeleri | SORUNSUZ | |
| Aydınlatma ve İkaz Sistemi | SORUNSUZ | |
| Silecekler | SORUNSUZ | |
| Elektrik ve Elektronik Aksam | SORUNSUZ | |
| Torpedo ve Emniyet Kemerleri | SORUNSUZ | |
| Lastik ve Jantlar | BAKIM GEREKLİ | Jantlar çizik. |
| Fren Sistemi ve Fren Hortumları | SORUNSUZ | |
| Yürür Aksam | SORUNSUZ | |
| Motor ve Motor Yağ Seviyesi | BAKIM GEREKLİ | Karter yağ kaçağı mevcut. |
| Şanzıman | SORUNSUZ | |
| Diferansiyel | SORUNSUZ | |
| Direksiyon Sistemi | SORUNSUZ | |
| Eğlence Sistemi (Radyo vs.) | SORUNSUZ | |
| Park Sensörleri | SORUNSUZ | |
| Araç Altı | SORUNSUZ | |
| Akü | SORUNSUZ | |
| Klima | SORUNSUZ | |
| Cam ve Cam Düğmeleri | SORUNSUZ | |
| Kayışlar ve Rulmanlar | SORUNSUZ | |
| Egzoz Sistemi ve Susturucular | SORUNSUZ | |
| Soğutma Sistemi ve Soğutma Suyu | SORUNSUZ | |

Doğuş D-Expert Ekspertiz ve Danışmanlık A.Ş D-Expert Ankara Şubesi
Bahçekapı Mah.Sanayi Bulvarı No:4/B Şaşmaz
ankara0601@dexpert.com.tr 0312 278 81 82 ETİMESGUT ANKARA

Rapor Tarihi: 19.10.2024 14:29 Bayi No: 0601 Sayfa: 1/1
Rapor No: 06-01-1299847 Araç Giriş Tarihi: 19.10.2024 13:13 Araç Çıkış Tarihi: 19.10.2024 14:29
Mersis No: 0309073518100001

Yanal Kayma Ölçüm Değerleri

| ÖN | ARKA |
|----|------|
| - | - |

Yanal kayma kabul edilebilir değeri max +5 / -5 (m/km) dir.

Süspansiyon Ölçüm Değerleri

| AKS | Sol (%) | Sağ (%) | Fark (%) |
|--------|---------|---------|----------|
| 1. Aks | - | - | - |
| 2. Aks | - | - | - |



Ön sağ sol ve arka sağ sol süspansiyon kabul edilebilirdeğer farkı max.%30 'dur.
Tek amortisör kabul edilebilir min. ölçüm değeri %21 'dir.

Fren Ölçüm Değerleri

| Fren Ölçüm Değerleri (daN) | Sol | Sağ | Sapma (%) |
|----------------------------|-----|-----|-----------|
| 1. Aks | - | - | - |
| 2. Aks | - | - | - |
| El Freni | - | - | - |

Verimlilik

-

Sapma yüzdeleri 1. ve 2. aks için %25 altında ve el freni için %50 altında olmalıdır.

Lastikler

| Aks | Ebat | Yol ve Yük Endeksi | Diş Derinliği | Tip |
|----------|-----------|--------------------|---------------|--------|
| Sol Ön | 235/45/18 | 98W | 5,06 mm | Yazlık |
| Sol Arka | 235/45/18 | 98W | 5,26 mm | Yazlık |
| Sağ Ön | 235/45/18 | 98W | 4,89 mm | Yazlık |
| Sağ Arka | 235/45/18 | 98W | 5,22 mm | Yazlık |



Jant, sağ ön > Çizik



Jant, sol arka > Çizik

Doğuş D-Expert Ekspertiz ve Danışmanlık A.Ş D-Expert Ankara Şubesi
Bahçekapı Mah.Sanayi Bulvarı No:4/B Şaşmaz
ankara0601@dexpert.com.tr 0312 278 81 82 ETİMESGUT ANKARA

Rapor Tarihi: 19.10.2024 14:29 Bayi No: 0601 Sayfa: 1/1
Rapor No: 06-01-1299847 Araç Giriş Tarihi: 19.10.2024 13:13 Araç Çıkış Tarihi: 19.10.2024 14:29
Mersis No: 0309073518100001

Dinamometre Ölçüm Değerleri

| | | | |
|--------------------------|----------------------|-----------------|--------------------|
| Ölçülen Motor Torku - | Teker Torku - | Teker Gücü - | Test Hızı - |
| NM | NM | KW | km/h |
| Ruhsat Verisi Güç 177 | Test Sonucu Güç - | Kayıp Güç - | Performans % -- |
| KW | KW | KW | |

RPM (Devir/dk) Grafiği

Grafik bilgisi yüklenmemiş...

Doğuş D-Expert Ekspertiz ve Danışmanlık A.Ş D-Expert Ankara Şubesi
Bahçekapı Mah.Sanayi Bulvarı No:4/B Şaşmaz
ankara0601@dexpert.com.tr 0312 278 81 82 ETİMESGUT ANKARA

Rapor Tarihi: 19.10.2024 14:29 Bayi No: 0601 Sayfa: 1/1
Rapor No: 06-01-1299847 Araç Giriş Tarihi: 19.10.2024 13:13 Araç Çıkış Tarihi: 19.10.2024 14:29
Mersis No: 0309073518100001

OBD Genel Arıza Tarama

19.10.2024

Arac:

Volkswagen Passat 2.0 16V TDI BlueMotion 4Motion

Motor kodu:

CUAA

Uretim yili;

Kilometre durumu:

127543 (kumanda unitesinden okunan)

Lisans numarası :

06BH1338

VIN:

WVW7Z773CZME022378 (kumanda Unitesinden okunan)

Test edilmiş:

19.10.2024 13:27:00 / Standard

Hata kodu / Genel sorgulama / -

Tum yapi gruplarinin hata kodu genel sorgulamasi

Bilesen grubu

Sistem

Hata

OBD

OBD

Motor

Motor elektronigi I

ABS

Fren elektronigi

Hata kodu 16401:

Lastik basinci uyarisi

Fonksiyon hatalidir.

Hata kodu 16421:

Mantiksiz tekerlek capı

Fonksiyon hatalidir.

ABS

Fren servo Initesi

Hata kodu 107584:

FREN SISTEMI ECU'SUNDEN GELEN CAN BAGLANTISI

BOZUK ILETISIM

Hata kodu 107632:

FREN SISTEMI ECU'SUNDEN GELEN CAN BAGLANTISI

BOZUK ILETISIM

Hata kodu 108400:

IMMOBILIZER ECU'SUNDEN GELEN CAN BAGLANTISI

ILETISIM YOK

Hata kodu 172048:

Guc kaynagi

Dusuk gerilim tespit edildi.

Hata kodu 172400:

Guc kaynagi

Dusuk gerilim tespit edildi.

Hata kodu 172416:

Guc kaynagi

Dusuk gerilim tespit edildi.

Hella Gutmann Solutions GmbH

mega macs PC

Hava yastigi

Hava yastigi

Klima

A/C/kalorifer

Konfor

Arac elektrik sistemi 1

Konfor

Gosterge grubu

Hata kodu 16777018:

CAN-BUS

BOZUK ILETISIM

Hata kodu 16777020:

CAN-BUS

BOZUK ILETISIM

Hata kodu 16777022:

CAN-BUS

BOZUK ILETISIM

Hata kodu 16777056:

CAN-BUS

BOZUK ILETISIM

Hata kodu 16777030:

CAN-BUS

BOZUK ILETISIM

Hata kodu 16711685

CAN-BUS

HATALI MESA]

Konfor

PARK ASISTANI

Konfor

Arka goriis/cevre kamera sistemi

Konfor

Suruci kapisi elektronik

Konfor

On sag koltuk kapisi elektronik

Konfor

Arka suriicu tarafi kapi elektronikigı

Konfor

Arka yolcu tarafi kapi elektronikigı

Konfor

Suruci koltugu ayari

Hata kodu 13893632:

Guc kaynagi

Dusuk gerilim tespit edildi.

Konfor

Diyagnoz arabirimi bus

Konfor

Bagaj kapagi elektronikigı

Konfor

Surgulii tavan

Konfor

Cok islevli modiil

Konfor

Isik kontrolii sol 2

Hata kodu 131353:

CAN-BUS

HATALI MESA]

Konfor

Isik kontrolii sag 2

Hata kodu 131353:

CAN-BUS

HATALI MESA]

Hella Gutmann Solutions GmbH

mega macs PC

Sanziman

Tim tekerleklerden tahrik elektronikigı

Sanziman

Sanziman elektronikigı

Hirsizlik korumasi

Erisim ve start sistemi arayıizii

SUspansiyon

Tekerlek siispansiyon elektronikigı

Direksiyon

Direksiyon asistani

Direksiyon

Doğuş D-Expert Ekspertiz ve Danışmanlık A.Ş D-Expert Ankara Şubesi
Bahçekapı Mah.Sanayi Bulvarı No:4/B Şaşmaz
ankara0601@dexpert.com.tr 0312 278 81 82 ETİMESGUT ANKARA

Rapor Tarihi: 19.10.2024 14:29 Bayi No: 0601 Sayfa: 1/1
Rapor No: 06-01-1299847 Araç Giriş Tarihi: 19.10.2024 13:13 Araç Çıkış Tarihi: 19.10.2024 14:29
Mersis No: 0309073518100001

Elektronik direksiyon kilidi
Ses/Video
Bilgi elektronigi
Hata kodu 1544:
ECU
Fonksiyon hatalidir.
Hella Gutmann Solutions GmbH
mega macs PC

Tramer Sorgulaması

***2378 şasi nolu VOLKSWAGEN PASSAT 2.0 TDI 150 DSG ELEGANCE markalı aracın SBM kayıtlarında geçmiş hasarı bulunmamıştır.

Doğuş D-Expert Ekspertiz ve Danışmanlık A.Ş D-Expert Ankara Şubesi
Bahçekapı Mah.Sanayi Bulvarı No:4/B Şaşmaz
ankara0601@dexpert.com.tr 0312 278 81 82 ETİMESGUT ANKARA

Rapor Tarihi: 19.10.2024 14:29
Rapor No: 06-01-1299847
Mersis No: 0309073518100001

Bayi No: 0601
Araç Giriş Tarihi: 19.10.2024 13:13

Sayfa: 1/1
Araç Çıkış Tarihi: 19.10.2024 14:29

Araç Resimleri



Çizik



Tampon, arka, Arka tampon > Çizik



Kapı, sol arka, Kapı, sol arka > Çizik



Dikiz aynası, sol, Dış dikiz aynası > Çizik



Tampon, ön, Ön tampon > Çizik

Yağ seviyesi Soğutma SIVISI

Doğuş D-Expert Ekspertiz ve Danışmanlık A.Ş D-Expert Ankara Şubesi
Bahçekapı Mah.Sanayi Bulvarı No:4/B Şaşmaz
ankara0601@dexpert.com.tr 0312 278 81 82 ETİMESGUT ANKARA

Rapor Tarihi: 19.10.2024 14:29
Rapor No: 06-01-1299847
Mersis No: 0309073518100001

Bayi No: 0601
Araç Giriş Tarihi: 19.10.2024 13:13

Sayfa: 1/1
Araç Çıkış Tarihi: 19.10.2024 14:29

Vuruk



Çamurluk, sağ arka, Çamurluk, sağ arka > Ezik



Tampon, arka, Arka tampon > Ezik

Diğer

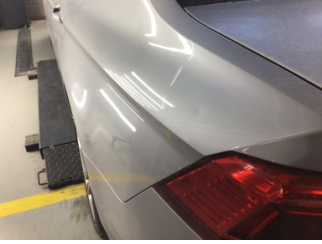

Çamurluk, sol arka, Çamurluk, sol arka > Noktasal Ezik



Bagaj kapağı/kapısı, Bagaj kapısı > Noktasal Ezik



Tavan, Tavan > Dolu Hasarı



Motor kaputu, Motor kaputu > Dolu Hasarı



Taban, Taban halısı > Kirlenmiş



Koltuklar, arka, Arka koltuk > Kirlenmiş



Koltuklar, ön, Koltuk, sol ön > Deforme Olmuş



Elektrik donanımı/Pano, Akü > Test Sonucu



Motor, Yağ karteri > Yağ Kaçağı



Kapı, sağ ön, Kapı, sağ ön > Noktasal Ezik

Doğuş D-Expert Ekspertiz ve Danışmanlık A.Ş D-Expert Ankara Şubesi
Bahçekapı Mah.Sanayi Bulvarı No:4/B Şaşmaz
ankara0601@dexpert.com.tr 0312 278 81 82 ETİMESGUT ANKARA

Rapor Tarihi: 19.10.2024 14:29 Bayi No: 0601 Sayfa: 1/1
Rapor No: 06-01-1299847 Araç Giriş Tarihi: 19.10.2024 13:13 Araç Çıkış Tarihi: 19.10.2024 14:29
Mersis No: 0309073518100001

Notlar

Diğer notlar;

Araç kirli olduğundan göz ile kusur tespiti yapılamadı,araç fren süspansiyon testi yapılamadı.Araç teknik spesifikasyonları gereği dyno teste alınamamıştır.)

Doğuş D-Expert Ekspertiz ve Danışmanlık A.Ş D-Expert Ankara Şubesi
Bahçekapı Mah.Sanayi Bulvarı No:4/B Şaşmaz
ankara0601@dexpert.com.tr 0312 278 81 82 ETİMESGUT ANKARA

Rapor Tarihi: 19.10.2024 14:29 Bayi No: 0601 Sayfa: 1/1
Rapor No: 06-01-1299847 Araç Giriş Tarihi: 19.10.2024 13:13 Araç Çıkış Tarihi: 19.10.2024 14:29
Mersis No: 0309073518100001

Açıklama

Araçta detaylı iç temizlik işlemi ile giderilebilecek, kirlenme ve lekeler ekspertiz kapsamı dışında tutulmuştur.

Araç değerine etki etmeyecek mini onarım ve- veya pasta cila işlemi ile giderilebilecek vuruks ve çizikler ekspertiz kapsamı dışında tutulmuştur.

Aracın yaş, km ve genel durumu dikkate alınarak; normal kullanım şartları dahilinde de araçta oluşan fakat aracın görşelliğini ve teknik işleyişini etkilemeyen aşınma ve yıpranmalar ekspertiz kapsamı dışında tutulmuştur.

- Ekspertiz aracın kontrol edildiği gün için geçerli olup, hangi nedenle olursa olsun kontrol tarihinden sonra oluşabilecek hasarlardan Doğuş D Expert Ekspertiz ve Danışmanlık Anonim Şirketi ve Franchise sahibi tüm iş ortakları sorumlu değildir.
- Ekspertiz sonucu verilen tüm değerler, ölçümlenmeler ve tespitler, aracın formunda belirtilen km. ve tarih için geçerlidir. Bu tarih ve km. sonrası araçta olağan yıpranma, hatalı kullanım, yol ve hava şartları, sürücü hataları ve üretim kaynaklı olarak ortaya çıkabilecek arızalar ve hasarlar Doğuş D Expert Ekspertiz ve Danışmanlık Anonim Şirketi ve Franchise sahibi tüm iş ortakları'nin sorumluluğunda değildir.
- Rapordaki km bilgisi, aracın km panosundan okunmuş km bilgisidir. Doğuş D Expert Ekspertiz ve Danışmanlık Anonim Şirketi ve Franchise sahibi tüm iş ortakları,panodaki km bilgisinin gerçeği yansıtmaması dolayısıyla ekspertiz raporundaki tespitlerin eksik, yanlış veya yanıltıcı olmasından ve bunun sonuçlarından sorumlu değildir.
- Doğuş D Expert Ekspertiz ve Danışmanlık Anonim Şirketi ve Franchise sahibi tüm iş ortakları tarafından yapılan ikinci el araç ekspertizi aracın resmi fenni muayenesinin yerine geçmez ve resmi fenni muayenesinde başarılı olunacağını da garanti etmez.
- İmalatçı tarafından üretilen aracın daha sonradan üzerinde yapılan tadilatların uygun olmaması ve montajı yapılan yedek parçaların orijinal olmaması gerekli teknik bilgi ve yetkinliğe sahip kişiler tarafından montajının yapılmaması veya tamir seklinin imalatçı tarafından kabul edilmiş teknik özelliklere uymaması gibi durumlar halinde sonradan doğabilecek her türlü can ve mal güvenliğini etkileyecek faktörler olmak üzere bu ve benzeri durumlardan ekspertiz raporumuz sorumlu değildir. ÖRNEK: Airbag ve emniyet kemerlerinin, radyatörlerin, akşların değiştirilmeyerek onarılması gibi durumlar.
- İkinci el araç ekspertizi aracın hiçbir parçası sökülmeden, tamamen çıplak gözle yapılmıştır. Araç içerisindeki veya aksamındaki hasarların tespiti için kapak, döşeme ve benzeri parçaların sökülmesi bu ekspertiz kapsamında olmayıp, Doğuş D Expert Ekspertiz ve Danışmanlık Anonim Şirketi ve Franchise sahibi tüm iş ortakları ancak bu şekilde detaylı bir ekspertiz sonucu ortaya çıkabilecek hasarların tespit edilememiş olmasından sorumlu değildir.

Müşteri Adı/Soyadı

İmzası