

Doğuş D-Expert Ekspertiz ve Danışmanlık A.Ş D-Expert Ankara Şubesi  
Bahçekapı Mah.Sanayi Bulvarı No:4/B Şaşmaz ankara0601@d-  
expert.com.tr 0312 278 81 82 ETİMESGUT ANKARA

Rapor Tarihi: 11.06.2024 17:07  
Rapor No: 06-01-1262697  
Mersis No: 0309073518100001

Bayi No: 0601  
Araç Giriş Tarihi: 11.06.2024 16:46

Sayfa: 1/11  
Araç Çıkış Tarihi: 11.06.2024 17:07

# Full Plus Ekspertiz



## 34BDA296

Eksper / İmza



06-HYB-6005

Doğuş D-Expert Ekspertiz ve Danışmanlık A.Ş D-Expert Ankara Şubesi  
Bahçekapı Mah.Sanayi Bulvarı No:4/B Şaşmaz ankara0601@d-  
expert.com.tr 0312 278 81 82 ETİMESGUT ANKARA

Rapor Tarihi: 11.06.2024 17:07  
Rapor No: 06-01-1262697  
Mersis No: 0309073518100001

Bayi No: 0601  
Araç Giriş Tarihi: 11.06.2024 16:46

Sayfa: 2/11  
Araç Çıkış Tarihi: 11.06.2024 17:07

## Araç Bilgileri

Plaka	34BDA296	Şanzıman Tipi	Otomatik
KM	96033	Yakıt Cinsi	Dizel
Şase	WVWZZZ3CZLE062362	Motor Gücü	88 kw
Marka	Volkswagen	Motor Hacmi	1598cc
Rengi	SİYAH	Model	Passat
Sonraki Muayene Tar.	0NaN-aN-aN	Model Yılı	2019
Araç Tipi	Sedan	Ruhsat Sahibi	TAN OTO
Kapı Sayısı	4 Kapı		

## Kaporta Kontrolü(Değişmiş Boyanmış kontrolü)

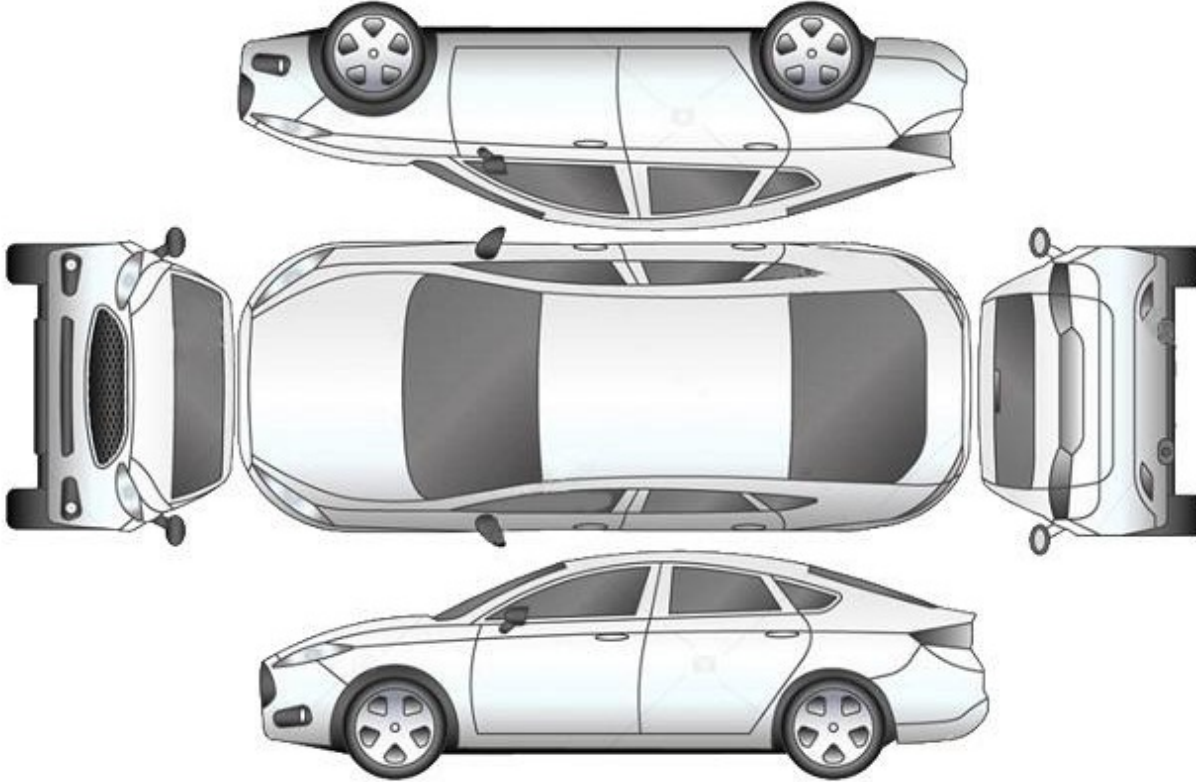

B: Boyalı

B/2: Lokal Boyalı

D: Değişmiş

\*\*\*Araçta değişmiş ve boyanmış parça bulunmamaktadır\*\*\*

Doğuş D-Expert Ekspertiz ve Danışmanlık A.Ş D-Expert Ankara Şubesi  
Bahçekapı Mah.Sanayi Bulvarı No:4/B Şaşmaz ankara0601@d-  
expert.com.tr 0312 278 81 82 ETİMESGUT ANKARA

Rapor Tarihi: 11.06.2024 17:07  
Rapor No: 06-01-1262697  
Mersis No: 0309073518100001

Bayi No: 0601  
Araç Giriş Tarihi: 11.06.2024 16:46

Sayfa: 3/11  
Araç Çıkış Tarihi: 11.06.2024 17:07

## Kontrol Listesi

SORUNSUZ	BAKIM GEREKLİ	ONARIM/DEĞİŞİM GEREKLİ
----------	---------------	------------------------

	Durum	Notlar
Araç Kaporta Aksamı	ONARIM/DEĞİŞİM GEREKLİ	Ezikler ve çizikler mevcut.
Araç Koltukları Mekanizmaları	BAKIM GEREKLİ	Tavan döşemesi kirlenmiş.
Taban, Tavan, Koltuk ve Kapı Döşemeleri	SORUNSUZ	
Araç İç Donanımı ve Kumanda Kontrol Düğmeleri	SORUNSUZ	
Aydınlatma ve İkaz Sistemi	SORUNSUZ	
Silecekler	SORUNSUZ	
Elektrik ve Elektronik Aksam	SORUNSUZ	
Torpedo ve Emniyet Kemerleri	SORUNSUZ	
Lastik ve Jantlar	ONARIM/DEĞİŞİM GEREKLİ	Jantlarda çizikler mevcut.
Fren Sistemi ve Fren Hortumları	SORUNSUZ	
Yürür Aksam	SORUNSUZ	
Motor ve Motor Yağ Seviyesi	ONARIM/DEĞİŞİM GEREKLİ	Yağ kaçağı mevcut.
Şanzıman	BAKIM GEREKLİ	Aks keçesi yağ terletmesi mevcut.
Diferansiyel	SORUNSUZ	
Direksiyon Sistemi	SORUNSUZ	
Eğlence Sistemi (Radyo vs. )	SORUNSUZ	
Park Sensörleri	SORUNSUZ	
Araç Altı	SORUNSUZ	
Akü	SORUNSUZ	
Klima	SORUNSUZ	
Cam ve Cam Düğmeleri	SORUNSUZ	
Kayışlar ve Rulmanlar	SORUNSUZ	

Doğuş D-Expert Ekspertiz ve Danışmanlık A.Ş D-Expert Ankara Şubesi  
Bahçekapı Mah.Sanayi Bulvarı No:4/B Şaşmaz ankara0601@d-  
expert.com.tr 0312 278 81 82 ETİMESGUT ANKARA

Rapor Tarihi: 11.06.2024 17:07  
Rapor No: 06-01-1262697  
Mersis No: 0309073518100001

Bayi No: 0601  
Araç Giriş Tarihi: 11.06.2024 16:46

Sayfa: 4/11  
Araç Çıkış Tarihi: 11.06.2024 17:07

Egzoz Sistemi ve Susturucular

Soğutma Sistemi ve Soğutma Suyu

Doğuş D-Expert Ekspertiz ve Danışmanlık A.Ş D-Expert Ankara Şubesi  
Bahçekapı Mah.Sanayi Bulvarı No:4/B Şaşmaz ankara0601@d-  
expert.com.tr 0312 278 81 82 ETİMESGUT ANKARA

Rapor Tarihi: 11.06.2024 17:07 Bayi No: 0601 Sayfa: 5/11  
Rapor No: 06-01-1262697 Araç Giriş Tarihi: 11.06.2024 16:46 Araç Çıkış Tarihi: 11.06.2024 17:07  
Mersis No: 0309073518100001

## Yanal Kayma Ölçüm Değerleri

ÖN	ARKA
-2 m/km	-2 m/km

Yanal kayma kabul edilebilir değeri max +5 / -5 (m/km) dir.

## Süspansiyon Ölçüm Değerleri

AKS	Sol (%)	Sağ (%)	Fark (%)
1. Aks	-2	-2	-2
2. Aks	-2	-2	-2

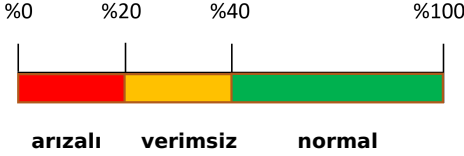

Ön sağ sol ve arka sağ sol süspansiyon kabul edilebilirdeğer farkı max.%30 'dur.  
Tek amortisör kabul edilebilir min. ölçüm değeri %21 'dir.

## Fren Ölçüm Değerleri

Fren Ölçüm Değerleri (daN)	Sol	Sağ	Sapma (%)
1. Aks	-2	-2	-2
2. Aks	-2	-2	-2
El Freni	-2	-2	-2

### Verimlilik

10194

Sapma yüzdeleri 1. ve 2. aks için %25 altında ve el freni için %50 altında olmalıdır.

## Lastikler

Aks	Ebat	Yol ve Yük Endeksi	Diş Derinliği	Tip
Sol Ön	235/45/18	88V	4,11 mm	Kışlık
Sol Arka	235/45/18	88V	4,45 mm	Kışlık
Sağ Ön	235/45/18	88V	4,09 mm	Kışlık
Sağ Arka	235/45/18	88V	4,49 mm	Kışlık



Jant, sol arka > Çizik

Doğuş D-Expert Ekspertiz ve Danışmanlık A.Ş D-Expert Ankara Şubesi  
Bahçekapı Mah.Sanayi Bulvarı No:4/B Şaşmaz ankara0601@d-  
expert.com.tr 0312 278 81 82 ETİMESGUT ANKARA

Rapor Tarihi: 11.06.2024 17:07  
Rapor No: 06-01-1262697  
Mersis No: 0309073518100001

Bayi No: 0601  
Araç Giriş Tarihi: 11.06.2024 16:46

Sayfa: 6/11  
Araç Çıkış Tarihi: 11.06.2024 17:07

### Dinamometre Ölçüm Değerleri

Ölçülen Motor Torku	Teker Torku	Teker Gücü	Test Hızı
566	531	71	115
NM	NM	KW	km/h
Ruhsat Verisi Güç	Test Sonucu Güç	Kayıp Güç	Performans %
88	79	11	89,77
KW	KW	KW	

### RPM (Devir/dk) Grafiği

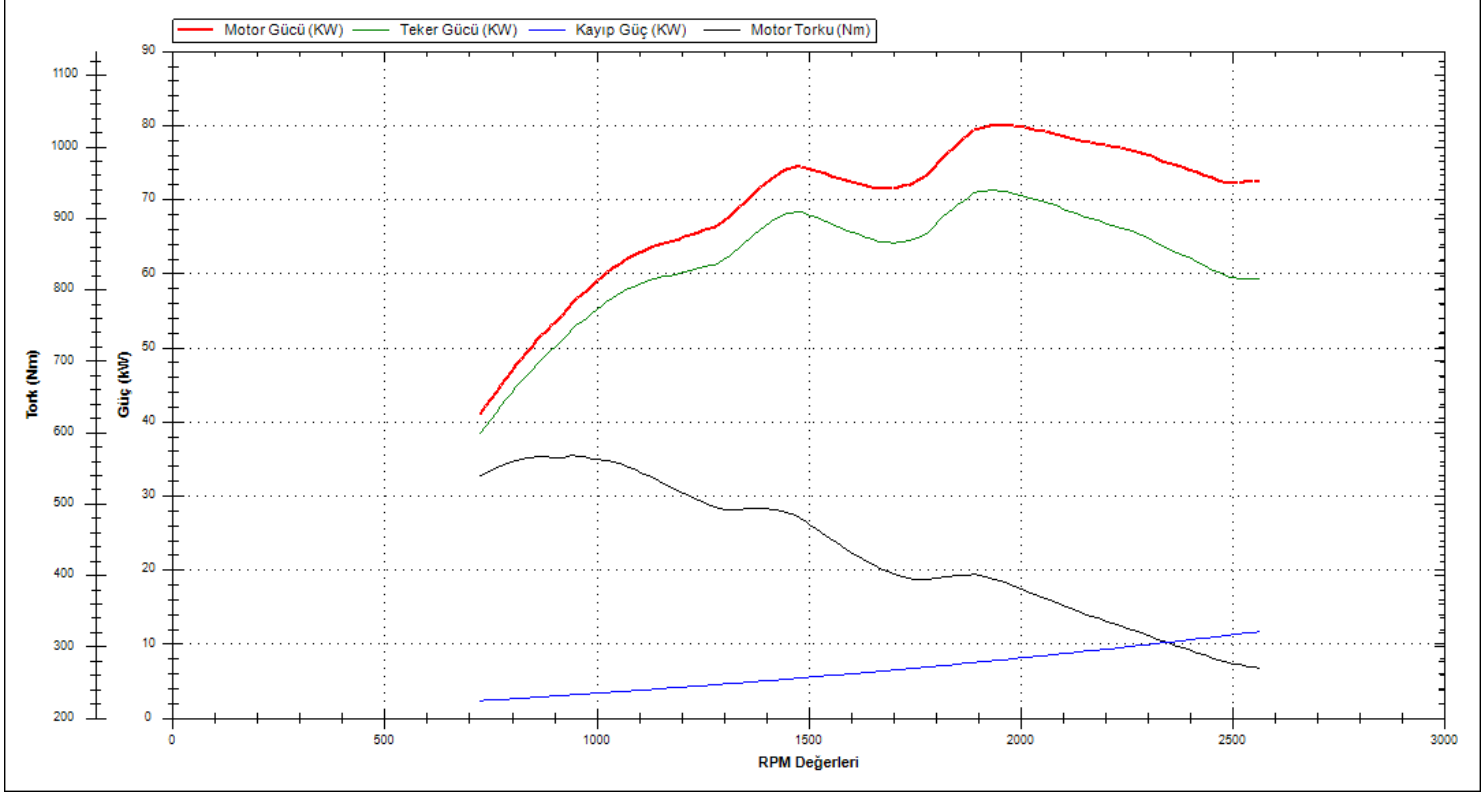

Doğuş D-Expert Ekspertiz ve Danışmanlık A.Ş D-Expert Ankara Şubesi  
Bahçekapı Mah.Sanayi Bulvarı No:4/B Şaşmaz ankara0601@d-  
expert.com.tr 0312 278 81 82 ETİMESGUT ANKARA

Rapor Tarihi: 11.06.2024 17:07 Bayi No: 0601 Sayfa: 7/11  
Rapor No: 06-01-1262697 Araç Giriş Tarihi: 11.06.2024 16:46 Araç Çıkış Tarihi: 11.06.2024 17:07  
Mersis No: 0309073518100001

## OBD Genel Arıza Tarama

11.06.2024

Araç:

Volkswagen Passat 1.6 16V TDI BlueMotion

Motor kodu:

CAYC

Uretim yili;

10-14

Kilometre durumu:

96036 (kumanda ünitesinden okunan)

Lisans numarası :

34BDA296

VIN:

WVWZ773C7ZLE062362 (kumanda ünitesinden okunan)

Test edilmiş:

11.06.2024 16:31:11 / Standard

Hata kodu / Genel sorgulama / -

Tüm yapı gruplarının hata kodu genel sorgulaması

Bileşen grubu

Sistem

Hata

OBD

OBD

Motor

Motor elektronikleri I

Hata kodu 34193:

Surus dinamik kontrolü kumanda ünitesine CAN-Bus

-bağlantı

MANTIKSIZ SINYAL

Hava yastığı

Hava yastığı

Klima

A/C/kalorifer

Konfor

Gösterge grubu

Hata kodu 16777018:

CAN-BUS

BOZUK İLETİSİM

Hata kodu 16777056:

CAN-BUS

BOZUK İLETİSİM

Hata kodu 16777030:

CAN-BUS

BOZUK İLETİSİM

Hata kodu 16711681:

Ethernet bağlantısı

İLETİSİM YOK

Konfor

Park asistanı 2

Hata kodu 13637409:

CAN-BUS

HATALI MESA]

Hata kodu 13637410:

CAN-BUS

HATALI MESA]

Hella Gutmann Solutions GmbH

mega macs PC

Hata kodu 13637422

CAN-BUS

HATALI MESA]

Hata kodu 13637423:

CAN-BUS

HATALI MESA]

Hata kodu 13637426:

CAN-BUS

HATALI MESA]

Konfor

Surucu kapisi elektronik

Konfor

On sağ koltuk kapisi elektronik

Hırsızlık koruması

Erisim/calıstırma yetkisi

Hella Gutmann Solutions GmbH

mega macs PC

Doğuş D-Expert Ekspertiz ve Danışmanlık A.Ş D-Expert Ankara Şubesi  
Bahçekapı Mah.Sanayi Bulvarı No:4/B Şaşmaz ankara0601@d-  
expert.com.tr 0312 278 81 82 ETİMESGUT ANKARA

Rapor Tarihi: 11.06.2024 17:07  
Rapor No: 06-01-1262697  
Mersis No: 0309073518100001

Bayi No: 0601  
Araç Giriş Tarihi: 11.06.2024 16:46

Sayfa: 8/11  
Araç Çıkış Tarihi: 11.06.2024 17:07

## Tramer Sorgulaması

\*\*\*2362 şasi nolu VOLKSWAGEN PASSAT 1.6 TDI 120 DSG ELEGANCE markalı aracın SBM kayıtlarında geçmiş hasarı bulunmamıştır.



Doğuş D-Expert Ekspertiz ve Danışmanlık A.Ş D-Expert Ankara Şubesi  
Bahçekapı Mah.Sanayi Bulvarı No:4/B Şaşmaz ankara0601@d-  
expert.com.tr 0312 278 81 82 ETİMESGUT ANKARA

Rapor Tarihi: 11.06.2024 17:07  
Rapor No: 06-01-1262697  
Mersis No: 0309073518100001

Bayi No: 0601  
Araç Giriş Tarihi: 11.06.2024 16:46

Sayfa: 9/11  
Araç Çıkış Tarihi: 11.06.2024 17:07

## Araç Resimleri



## Çizik



Bagaj kapağı/kapısı, Bagaj kapısı > Çizik



Tampon, arka, Arka tampon > Çizik



Kapı, sol arka, Kapı, sol arka > Çizik



Kapı, sol ön, Kapı, sol ön > Çizik



Tampon, ön, Ön tampon > Çizik



Tampon, ön, Ön tampon > Çizik



Çamurluk, sol arka, Çamurluk, sol arka > Çizik

Yağ seviyesi Soğutma SIVISI

Doğuş D-Expert Ekspertiz ve Danışmanlık A.Ş D-Expert Ankara Şubesi  
Bahçekapı Mah.Sanayi Bulvarı No:4/B Şaşmaz ankara0601@d-  
expert.com.tr 0312 278 81 82 ETİMESGUT ANKARA

Rapor Tarihi: 11.06.2024 17:07  
Rapor No: 06-01-1262697  
Mersis No: 0309073518100001

Bayi No: 0601  
Araç Giriş Tarihi: 11.06.2024 16:46

Sayfa: 10/11  
Araç Çıkış Tarihi: 11.06.2024 17:07

## Vuruk

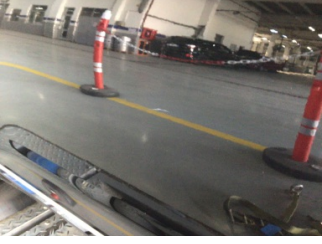

Kapı, sol ön, Kapı, sol ön > Ezik



Çamurluk, sol, Çamurluk, sol > Ezik



Motor kaputu, Motor kaputu > Ezik

## Diğer



Döşemeler/Kapaklar, Tavan döşemesi > Kirlenmiş

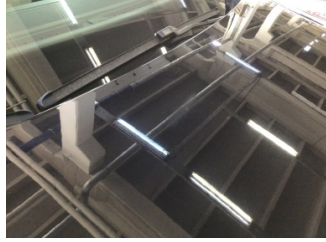

Motor kaputu, Motor kaputu > Yakıcı Madde Ile Zarar Görmüş

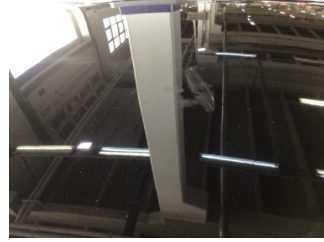

Tavan, Tavan > Yakıcı Madde Ile Zarar Görmüş



Şanzıman, Kardan mili, ön aks > Yağ Kaçağı



Motor, Motor > Yağ Kaçağı

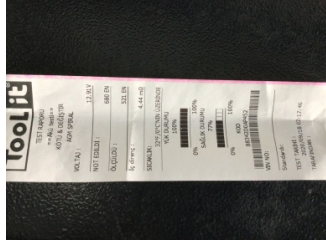

Elektrik donanımı/Pano, Akü > Test Sonucu

## Notlar

### Diğer notlar;

Araç kirli olduğundan göz ile kusur tespiti yapılamadı. araç mikron değerleri yüksek ve farklılıklar mevcut. motor kaputu sökülmüş takılmış.

Doğuş D-Expert Ekspertiz ve Danışmanlık A.Ş D-Expert Ankara Şubesi  
Bahçekapı Mah.Sanayi Bulvarı No:4/B Şaşmaz ankara0601@d-  
expert.com.tr 0312 278 81 82 ETİMESGUT ANKARA

Rapor Tarihi: 11.06.2024 17:07 Bayi No: 0601 Sayfa: 11/11  
Rapor No: 06-01-1262697 Araç Giriş Tarihi: 11.06.2024 16:46 Araç Çıkış Tarihi: 11.06.2024 17:07  
Mersis No: 0309073518100001

## Açıklama

Araçta detaylı iç temizlik işlemi ile giderilebilecek, kirlenme ve lekeler ekspertiz kapsamı dışında tutulmuştur.

Araç değerine etki etmeyecek mini onarım ve- veya pasta cila işlemi ile giderilebilecek vuruks ve çizikler ekspertiz kapsamı dışında tutulmuştur.

Aracın yaş, km ve genel durumu dikkate alınarak; normal kullanım şartları dahilinde de araçta oluşan fakat aracın görşelliğini ve teknik işleyişini etkilemeyen aşınma ve yıpranmalar ekspertiz kapsamı dışında tutulmuştur.

- Ekspertiz aracın kontrol edildiği gün için geçerli olup, hangi nedenle olursa olsun kontrol tarihinden sonra oluşabilecek hasarlardan Doğuş D Expert Ekspertiz ve Danışmanlık Anonim Şirketi ve Franchise sahibi tüm iş ortakları sorumlu değildir.
- Ekspertiz sonucu verilen tüm değerler, ölçümlenmeler ve tespitler, aracın formunda belirtilen km. ve tarih için geçerlidir. Bu tarih ve km. sonrası araçta olağan yıpranma, hatalı kullanım, yol ve hava şartları, sürücü hataları ve üretim kaynaklı olarak ortaya çıkabilecek arızalar ve hasarlar Doğuş D Expert Ekspertiz ve Danışmanlık Anonim Şirketi ve Franchise sahibi tüm iş ortakları'nin sorumluluğunda değildir.
- Rapordaki km bilgisi, aracın km panosundan okunmuş km bilgisidir. Doğuş D Expert Ekspertiz ve Danışmanlık Anonim Şirketi ve Franchise sahibi tüm iş ortakları,panodaki km bilgisinin gerçeği yansıtmaması dolayısıyla ekspertiz raporundaki tespitlerin eksik, yanlış veya yanıltıcı olmasından ve bunun sonuçlarından sorumlu değildir.
- Doğuş D Expert Ekspertiz ve Danışmanlık Anonim Şirketi ve Franchise sahibi tüm iş ortakları tarafından yapılan ikinci el araç ekspertizi aracın resmi fenni muayenesinin yerine geçmez ve resmi fenni muayenesinde başarılı olunacağını da garanti etmez.
- İmalatçı tarafından üretilen aracın daha sonradan üzerinde yapılan tadilatların uygun olmaması ve montajı yapılan yedek parçaların orijinal olmaması gerekli teknik bilgi ve yetkinliğe sahip kişiler tarafından montajının yapılmaması veya tamir seklinin imalatçı tarafından kabul edilmiş teknik özelliklere uymaması gibi durumlar halinde sonradan doğabilecek her türlü can ve mal güvenliğini etkileyecek faktörler olmak üzere bu ve benzeri durumlardan ekspertiz raporumuz sorumlu değildir. ÖRNEK: Airbag ve emniyet kemerlerinin, radyatörlerin, aksların değiştirilmeyerek onarılması gibi durumlar.
- İkinci el araç ekspertizi aracın hiçbir parçası sökülmeden, tamamen çıplak gözle yapılmıştır. Araç içerisindeki veya aksamındaki hasarların tespiti için kapak, döşeme ve benzeri parçaların sökülmesi bu ekspertiz kapsamında olmayıp, Doğuş D Expert Ekspertiz ve Danışmanlık Anonim Şirketi ve Franchise sahibi tüm iş ortakları ancak bu şekilde detaylı bir ekspertiz sonucu ortaya çıkabilecek hasarların tespit edilememiş olmasından sorumlu değildir.

Müşteri Adı/Soyadı

İmzası