

Doğuş D-Expert Ekspertiz ve Danışmanlık A.Ş D-Expert Ankara Şubesi  
Bahçekapı Mah.Sanayi Bulvarı No:4/B Şaşmaz  
ankara0601@dexpert.com.tr 0312 278 81 82 ETİMESGUT ANKARA

Rapor Tarihi: 14.12.2024 13:24  
Rapor No: 06-01-1320086  
Mersis No: 0309073518100001

Bayi No: 0601  
Araç Giriş Tarihi: 14.12.2024 12:43

Sayfa: 1/10  
Araç Çıkış Tarihi: 14.12.2024 13:24

# Full Plus Ekspertiz



## 34DU8777

Eksper / İmza



06-HYB-8225

Doğuş D-Expert Ekspertiz ve Danışmanlık A.Ş D-Expert Ankara Şubesi  
Bahçekapı Mah.Sanayi Bulvarı No:4/B Şaşmaz  
ankara0601@dexpert.com.tr 0312 278 81 82 ETİMESGUT ANKARA

Rapor Tarihi: 14.12.2024 13:24 Bayi No: 0601 Sayfa: 2/10  
Rapor No: 06-01-1320086 Araç Giriş Tarihi: 14.12.2024 12:43 Araç Çıkış Tarihi: 14.12.2024 13:24  
Mersis No: 0309073518100001

## Araç Bilgileri

Plaka	34DU8777	Şanzıman Tipi	Otomatik
KM	101591	Yakıt Cinsi	Dizel
Şase	WVWZZZ3CZJE111763	Motor Gücü	88 kw
Motor Hacmi	1598cc	Marka	Volkswagen
Renği	SİYAH	Model	Passat
Sonraki Muayene Tar.	0NaN-aN-aN	Model Yılı	2017
Araç Tipi	Sedan	Ruhsat Sahibi	TAN OTO
Kapı Sayısı	4 Kapı		

## Kaporta Kontrolü(Değişmiş Boyanmış kontrolü)

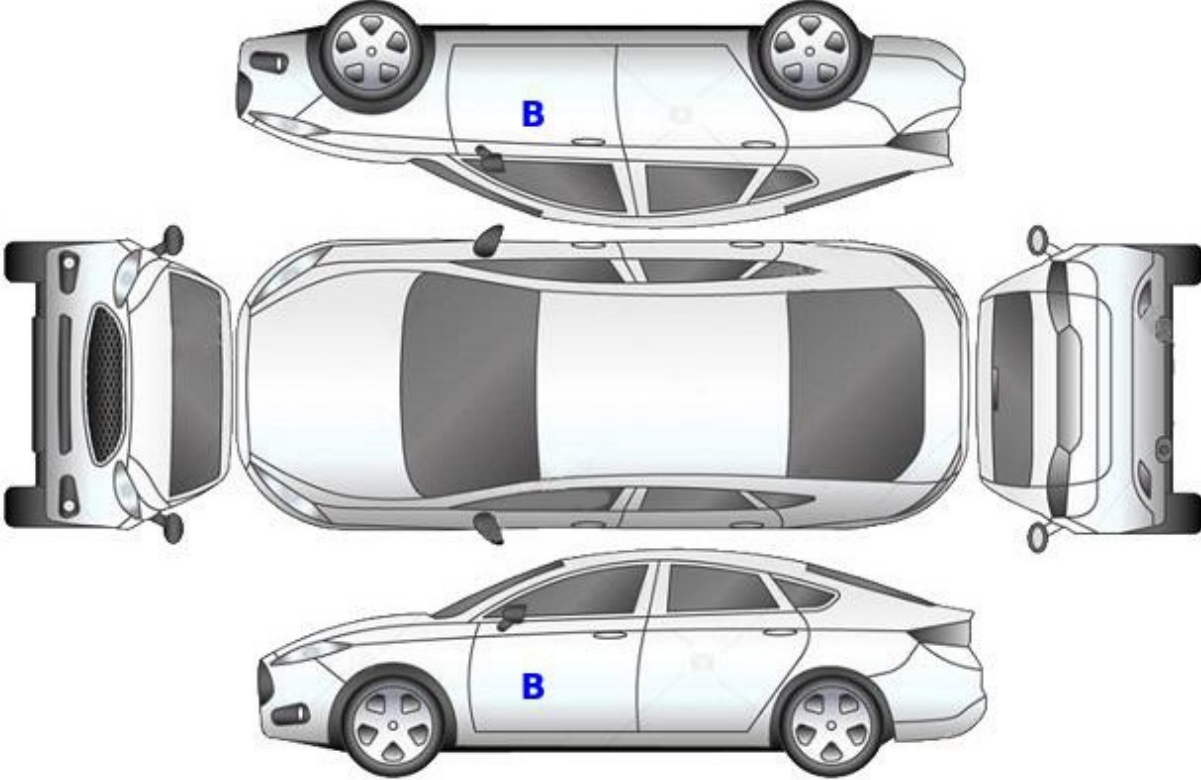

**B: Boyalı**

**B/2: Lokal Boyalı**

**D: Değişmiş**

Doğuş D-Expert Ekspertiz ve Danışmanlık A.Ş D-Expert Ankara Şubesi  
Bahçekapı Mah.Sanayi Bulvarı No:4/B Şaşmaz  
ankara0601@dexpert.com.tr 0312 278 81 82 ETİMESGUT ANKARA

Rapor Tarihi: 14.12.2024 13:24  
Rapor No: 06-01-1320086  
Mersis No: 0309073518100001

Bayi No: 0601  
Araç Giriş Tarihi: 14.12.2024 12:43

Sayfa: 3/10  
Araç Çıkış Tarihi: 14.12.2024 13:24

## Kontrol Listesi

SORUNSUZ	BAKIM GEREKLİ	ONARIM/DEĞİŞİM GEREKLİ
----------	---------------	------------------------

	Durum	Notlar
Araç Kaporta Aksamı		Ezikler me ÇİZİKLER mevcut.
Araç Koltukları Mekanizmaları		
Taban, Tavan, Koltuk ve Kapı Döşemeleri		
Araç İç Donanımı ve Kumanda Kontrol Düğmeleri		
Aydınlatma ve İkaz Sistemi		
Silecekler		
Elektrik ve Elektronik Aksam		
Torpedo ve Emniyet Kemerleri		
Lastik ve Jantlar		Jantlar çizik.
Fren Sistemi ve Fren Hortumları		
Yürür Aksam		
Motor ve Motor Yağ Seviyesi		
Şanzıman		Yağ terletmesi mevcut.
Diferansiyel		
Direksiyon Sistemi		
Eğlence Sistemi (Radyo vs. )		
Park Sensörleri		
Araç Altı		
Akü		
Klima		
Cam ve Cam Düğmeleri		Ön cam ufak taş izleri mevcut.
Kayışlar ve Rulmanlar		
Egzoz Sistemi ve Susturucular		
Soğutma Sistemi ve Soğutma Suyu		

Doğuş D-Expert Ekspertiz ve Danışmanlık A.Ş D-Expert Ankara Şubesi  
Bahçekapı Mah.Sanayi Bulvarı No:4/B Şaşmaz  
ankara0601@dexpert.com.tr 0312 278 81 82 ETİMESGUT ANKARA

Rapor Tarihi: 14.12.2024 13:24 Bayi No: 0601 Sayfa: 4/10  
Rapor No: 06-01-1320086 Araç Giriş Tarihi: 14.12.2024 12:43 Araç Çıkış Tarihi: 14.12.2024 13:24  
Mersis No: 0309073518100001

## Yanal Kayma Ölçüm Değerleri

ÖN	ARKA
0.6 m/km	-11.0 ! m/km

Yanal kayma kabul edilebilir değeri max +5 / -5 (m/km) dir.

## Süspansiyon Ölçüm Değerleri

AKS	Sol (%)	Sağ (%)	Fark (%)
1. Aks	63	72	9
2. Aks	73	72	1



Ön sağ sol ve arka sağ sol süspansiyon kabul edilebilirdeğer farkı max.%30 'dur.  
Tek amortisör kabul edilebilir min. ölçüm değeri %21 'dir.

## Fren Ölçüm Değerleri

Fren Ölçüm Değerleri (daN)	Sol	Sağ	Sapma (%)
1. Aks	3.304	3.2355	2
2. Aks	1.7345	1.5025	13
El Freni	1.186	0.911	23

### Verimlilik

66

Sapma yüzdeleri 1. ve 2. aks için %25 altında ve el freni için %50 altında olmalıdır.

## Lastikler

Aks	Ebat	Yol ve Yük Endeksi	Diş Derinliği	Tip
Sol Ön	215/55/17	94V	5,98 mm	Kışlık
Sol Arka	215/55/17	94V	6,77 mm	Kışlık
Sağ Ön	215/55/17	94V	6,14 mm	Kışlık
Sağ Arka	215/55/17	94V	6,28 mm	Kışlık



Jant, sağ ön > Çizik



Jant, sol arka > Çizik



Jant, sol ön > Çizik

Doğuş D-Expert Ekspertiz ve Danışmanlık A.Ş D-Expert Ankara Şubesi  
Bahçekapı Mah.Sanayi Bulvarı No:4/B Şaşmaz  
ankara0601@dexpert.com.tr 0312 278 81 82 ETİMESGUT ANKARA

Rapor Tarihi: 14.12.2024 13:24  
Rapor No: 06-01-1320086  
Mersis No: 0309073518100001

Bayi No: 0601  
Araç Giriş Tarihi: 14.12.2024 12:43

Sayfa: 5/10  
Araç Çıkış Tarihi: 14.12.2024 13:24

## Dinamometre Ölçüm Değerleri

Ölçülen Motor Torku 615 NM	Teker Torku 561 NM	Teker Gücü 65 KW	Test Hızı 127 km/h
Ruhsat Verisi Güç 88 KW	Test Sonucu Güç 80 KW	Kayıp Güç 18 KW	Performans % 90,91

## RPM (Devir/dk) Grafiği

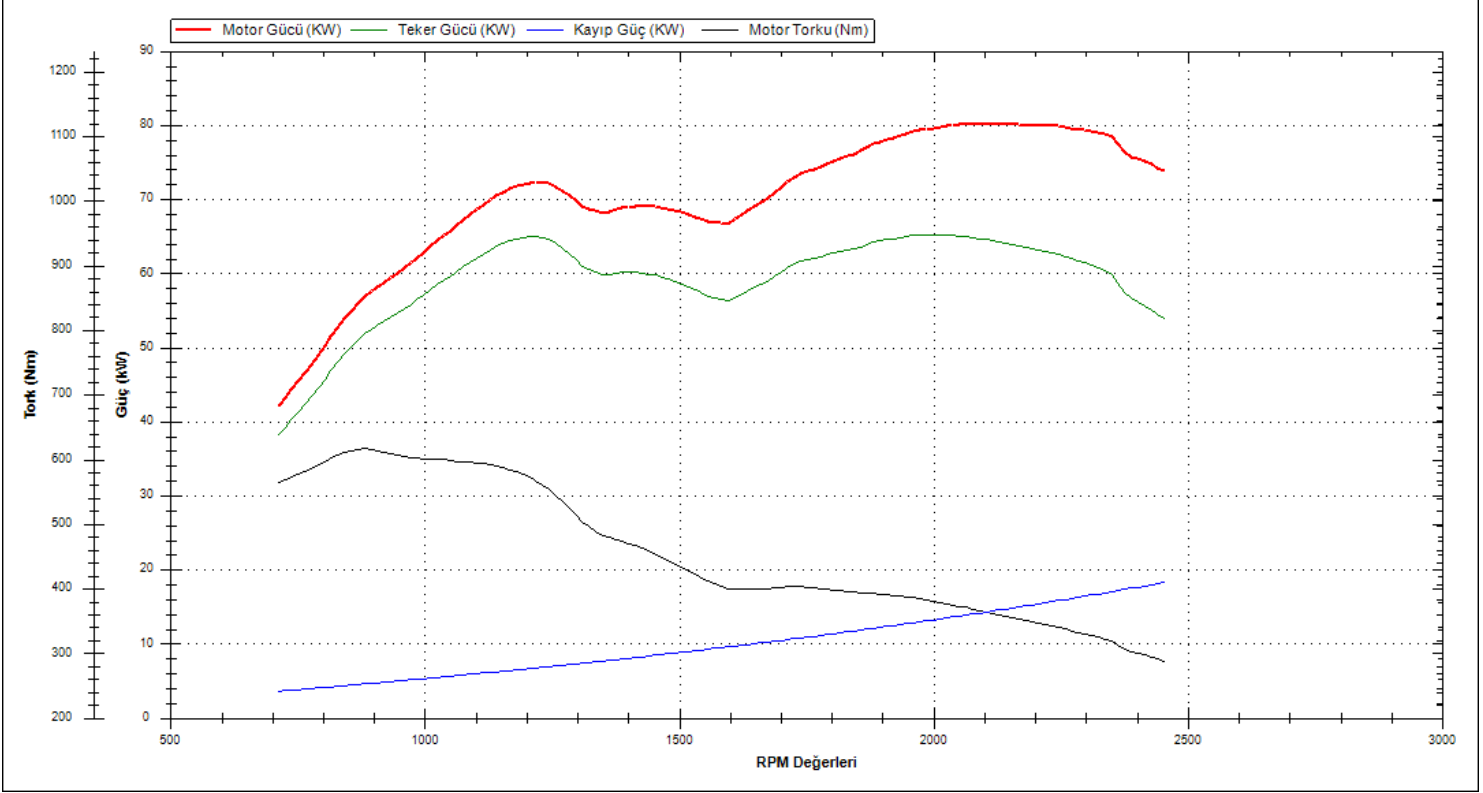

Doğuş D-Expert Ekspertiz ve Danışmanlık A.Ş D-Expert Ankara Şubesi  
Bahçekapı Mah.Sanayi Bulvarı No:4/B Şaşmaz  
ankara0601@dexpert.com.tr 0312 278 81 82 ETİMESGUT ANKARA

Rapor Tarihi: 14.12.2024 13:24 Bayi No: 0601 Sayfa: 6/10  
Rapor No: 06-01-1320086 Araç Giriş Tarihi: 14.12.2024 12:43 Araç Çıkış Tarihi: 14.12.2024 13:24  
Mersis No: 0309073518100001

## OBD Genel Arıza Tarama

14.12.2024  
Arac:  
Volkswagen Passat 1.6 16V TDI BlueMotion  
Motor kodu:  
DCXA  
Üretim yılı;  
14-18  
Kilometre durumu:  
101591 (kumanda unitesinden okunan)  
Lisans numarası :  
34DU8777  
VIN:  
WVWZ7773CZJE111763 (kumanda ünitesinden okunan)  
Test edilmiş:  
14.12.2024 12:59:10 / Standard  
Hata kodu / Genel sorgulama / -  
Tüm yapı gruplarının hata kodu genel sorgulaması  
Bileşen grubu  
Sistem  
Hata  
OBD  
OBD  
Motor  
Motor elektronikleri  
ABS  
Fren elektronikleri  
Hava yastığı  
Hava yastığı  
Klima  
A/C/kalorifer  
Hata kodu 263425:  
Hava kalite sensörü  
Fonksiyon hatalıdır.  
Hata kodu 1048834:  
Batarya yönetim kumanda ünitesi yoluyla fonksiyon  
I kısıtlama  
SİSTEM ETKİN  
Hata kodu 1048835:  
Motor ECU'sinden dolayı işlevsel kısıtlama  
Aktif sınırlama.  
Konfor  
Arac elektrik sistemi 1  
Hata kodu 66314:  
FAR SEVIYE AYAR AKTUATORLARININ ÇALIŞMASI  
MANTIKSIZ VOLTA] DEĞERTİ!  
Hata kodu 204290:  
Uzaktan kumanda anahtarı 1  
VOLTA] ÇOK DUSUK  
Hata kodu 204546:  
Uzaktan kumandalı anahtar 2  
VOLTA] ÇOK DUSUK  
Konfor  
Gösterge grubu  
Konfor  
PARK ASİSTANI  
Konfor  
Sürücü kapısı elektronik  
Konfor  
On sağ koltuk kapısı elektronik  
Hella Gutmann Solutions GmbH  
mega macs PC  
Konfor  
Diyagnoz arabirimi bus

Sanziman  
Sanziman elektronikleri  
Hırsızlık koruması  
Erişim ve start sistemi arayüzü  
Direksiyon  
Direksiyon asistanı  
Direksiyon  
Direksiyon siitunu modüllü  
Ses/Video  
Bilgi elektronikleri  
Hella Gutmann Solutions GmbH  
mega macs PC

Doęuř D-Expert Ekspertiz ve Danıřmanlık A.ř D-Expert Ankara řubesi  
Bahekapı Mah.Sanayi Bulvarı No:4/B řařmaz  
ankara0601@dexpert.com.tr 0312 278 81 82 ETİMESGUT ANKARA

Rapor Tarihi: 14.12.2024 13:24 Bayi No: 0601 Sayfa: 7/10  
Rapor No: 06-01-1320086 Ara Giriř Tarihi: 14.12.2024 12:43 Ara ıkıř Tarihi: 14.12.2024 13:24  
Mersis No: 0309073518100001

## Tramer Sorgulaması

Hasar Tarihi	Hasar Para Deęiřimi	Hasar Tanımı	Aęır Hasarlı Mı ?	Hasar Maliyeti	Hasar Maliyeti Kur Bilgisi
15.06.2022		arpma	Hayır	1208.32	TL
23.03.2021		arpma	Hayır	0	TL

Doğuş D-Expert Ekspertiz ve Danışmanlık A.Ş D-Expert Ankara Şubesi  
Bahçekapı Mah.Sanayi Bulvarı No:4/B Şaşmaz  
ankara0601@dexpert.com.tr 0312 278 81 82 ETİMESGUT ANKARA

Rapor Tarihi: 14.12.2024 13:24  
Rapor No: 06-01-1320086  
Mersis No: 0309073518100001

Bayi No: 0601  
Araç Giriş Tarihi: 14.12.2024 12:43

Sayfa: 8/10  
Araç Çıkış Tarihi: 14.12.2024 13:24

## Araç Resimleri



## Çizik



Bagaj kapağı/kapısı, Bagaj kapısı > Çizik



Kapı, sağ arka, Kapı, sağ arka > Çizik



Çamurluk, sağ arka, Çamurluk, sağ arka > Çizik

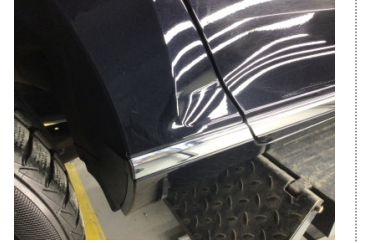

Çamurluk, sağ arka, Çamurluk, sağ arka > Çizik



Çamurluk, sol arka, Çamurluk, sol arka > Çizik



Kapı, sol arka, Kapı, sol arka > Çizik



Tampon, ön, Ön tampon > Çizik

**Yağ seviyesi Soğutma SIVISI**



Doğuş D-Expert Ekspertiz ve Danışmanlık A.Ş D-Expert Ankara Şubesi  
Bahçekapı Mah.Sanayi Bulvarı No:4/B Şaşmaz  
ankara0601@dexpert.com.tr 0312 278 81 82 ETİMESGUT ANKARA

Rapor Tarihi: 14.12.2024 13:24  
Rapor No: 06-01-1320086  
Mersis No: 0309073518100001

Bayi No: 0601  
Araç Giriş Tarihi: 14.12.2024 12:43

Sayfa: 9/10  
Araç Çıkış Tarihi: 14.12.2024 13:24

## Vuruk



Tampon, arka, Arka tampon > Ezik

## Diğer

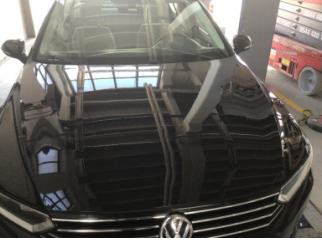

Motor kaputu, Motor kaputu > Dolu Hasarı



Tavan, Tavan > Dolu Hasarı

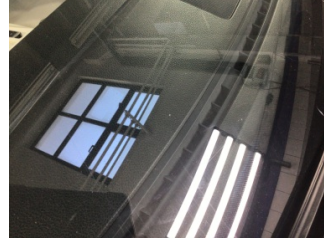

Camlar, Ön cam > Taş izi



Motor kaputu, Motor kaputu > Taş izi



Bagaj kapağı/kapısı, Bagaj kapısı > Noktasal Ezik



Şanzıman, Şanzıman > Yağ Kaçağı



Şanzıman, Şanzıman > Yağ Kaçağı



Elektrik donanımı/Pano, Akü > Test Sonucu

## Notlar

### Test hattı ile ilgili notlar;

Yanal Kayma Ölçüm Değerleri tolerans aralığı dışındadır. Servis tespiti önerilir.

Doğuş D-Expert Ekspertiz ve Danışmanlık A.Ş D-Expert Ankara Şubesi  
Bahçekapı Mah.Sanayi Bulvarı No:4/B Şaşmaz  
ankara0601@dexpert.com.tr 0312 278 81 82 ETİMESGUT ANKARA

Rapor Tarihi: 14.12.2024 13:24 Bayi No: 0601 Sayfa: 10/10  
Rapor No: 06-01-1320086 Araç Giriş Tarihi: 14.12.2024 12:43 Araç Çıkış Tarihi: 14.12.2024 13:24  
Mersis No: 0309073518100001

## Açıklama

Araçta detaylı iç temizlik işlemi ile giderilebilecek, kirlenme ve lekeler ekspertiz kapsamı dışında tutulmuştur.

Araç değerine etki etmeyecek mini onarım ve- veya pasta cila işlemi ile giderilebilecek vuruks ve çizikler ekspertiz kapsamı dışında tutulmuştur.

Aracın yaş, km ve genel durumu dikkate alınarak; normal kullanım şartları dahilinde araçta oluşan fakat aracın görşelliğini ve teknik işleyişini etkilemeyen aşınma ve yıpranmalar ekspertiz kapsamı dışında tutulmuştur.

- Ekspertiz aracın kontrol edildiği gün için geçerli olup, hangi nedenle olursa olsun kontrol tarihinden sonra oluşabilecek hasarlardan Doğuş D Expert Ekspertiz ve Danışmanlık Anonim Şirketi ve Franchise sahibi tüm iş ortakları sorumlu değildir.
- Ekspertiz sonucu verilen tüm değerler, ölçümlenmeler ve tespitler, aracın formunda belirtilen km. ve tarih için geçerlidir. Bu tarih ve km. sonrası araçta olağan yıpranma, hatalı kullanım, yol ve hava şartları, sürücü hataları ve üretim kaynaklı olarak ortaya çıkabilecek arızalar ve hasarlar Doğuş D Expert Ekspertiz ve Danışmanlık Anonim Şirketi ve Franchise sahibi tüm iş ortakları'nin sorumluluğunda değildir.
- Rapordaki km bilgisi, aracın km panosundan okunmuş km bilgisidir. Doğuş D Expert Ekspertiz ve Danışmanlık Anonim Şirketi ve Franchise sahibi tüm iş ortakları,panodaki km bilgisinin gerçeği yansıtmaması dolayısıyla ekspertiz raporundaki tespitlerin eksik, yanlış veya yanıltıcı olmasından ve bunun sonuçlarından sorumlu değildir.
- Doğuş D Expert Ekspertiz ve Danışmanlık Anonim Şirketi ve Franchise sahibi tüm iş ortakları tarafından yapılan ikinci el araç ekspertizi aracın resmi fenni muayenesinin yerine geçmez ve resmi fenni muayenesinde başarılı olunacağını da garanti etmez.
- İmalatçı tarafından üretilen aracın daha sonradan üzerinde yapılan tadilatların uygun olmaması ve montajı yapılan yedek parçaların orijinal olmaması gerekli teknik bilgi ve yetkinliğe sahip kişiler tarafından montajının yapılmaması veya tamir seklinin imalatçı tarafından kabul edilmiş teknik özelliklere uymaması gibi durumlar halinde sonradan doğabilecek her türlü can ve mal güvenliğini etkileyecek faktörler olmak üzere bu ve benzeri durumlardan ekspertiz raporumuz sorumlu değildir. ÖRNEK: Airbag ve emniyet kemerlerinin, radyatörlerin, aksların değiştirilmeyerek onarılması gibi durumlar.
- İkinci el araç ekspertizi aracın hiçbir parçası sökülmeden, tamamen çıplak gözle yapılmıştır. Araç içerisindeki veya aksamındaki hasarların tespiti için kapak, döşeme ve benzeri parçaların sökülmesi bu ekspertiz kapsamında olmayıp, Doğuş D Expert Ekspertiz ve Danışmanlık Anonim Şirketi ve Franchise sahibi tüm iş ortakları ancak bu şekilde detaylı bir ekspertiz sonucu ortaya çıkabilecek hasarların tespit edilememiş olmasından sorumlu değildir.
- TSE 13805 yönetmeliğine göre HYB numaramızın raporda belirtilmesi için en kapsamlı paketimiz Full Plus Ekspertiz ve üzeri paketlerimiz için geçerlidir.

Müşteri Adı/Soyadı

İmzası