

Doğuş D-Expert Ekspertiz ve Danışmanlık A.Ş D-Expert Ankara Şubesi  
Bahçekapı Mah.Sanayi Bulvarı No:4/B Şaşmaz  
ankara0601@dexpert.com.tr 0312 278 81 82 ETİMESGUT ANKARA

Rapor Tarihi: 16.08.2024 09:49  
Rapor No: 06-01-1279551  
Mersis No: 0309073518100001

Bayi No: 0601  
Araç Giriş Tarihi: 16.08.2024 09:16

Sayfa: 1/12  
Araç Çıkış Tarihi: 16.08.2024 09:49

# Full Plus Ekspertiz



## 06SGF10

Eksper / İmza



06-HYB-8225

Doğuş D-Expert Ekspertiz ve Danışmanlık A.Ş D-Expert Ankara Şubesi  
Bahçekapı Mah.Sanayi Bulvarı No:4/B Şaşmaz  
ankara0601@dexpert.com.tr 0312 278 81 82 ETİMESGUT ANKARA

Rapor Tarihi: 16.08.2024 09:49  
Rapor No: 06-01-1279551  
Mersis No: 0309073518100001

Bayi No: 0601  
Araç Giriş Tarihi: 16.08.2024 09:16

Sayfa: 2/12  
Araç Çıkış Tarihi: 16.08.2024 09:49

## Araç Bilgileri

Plaka	06SGF10	Şanzıman Tipi	Manuel
KM	122090	Yakıt Cinsi	Benzin + Lpg
Şase	WVWZZZ16ZFM008812	Motor Gücü	90 kw
Marka	Volkswagen	Motor Hacmi	1390cc
Rengi	GRİ	Model	Jetta
Sonraki Muayene Tar.	0NaN-aN-aN	Model Yılı	2014
Araç Tipi	Sedan	Ruhsat Sahibi	....
Kapı Sayısı	4 Kapı		

## Kaporta Kontrolü(Değişmiş Boyanmış kontrolü)

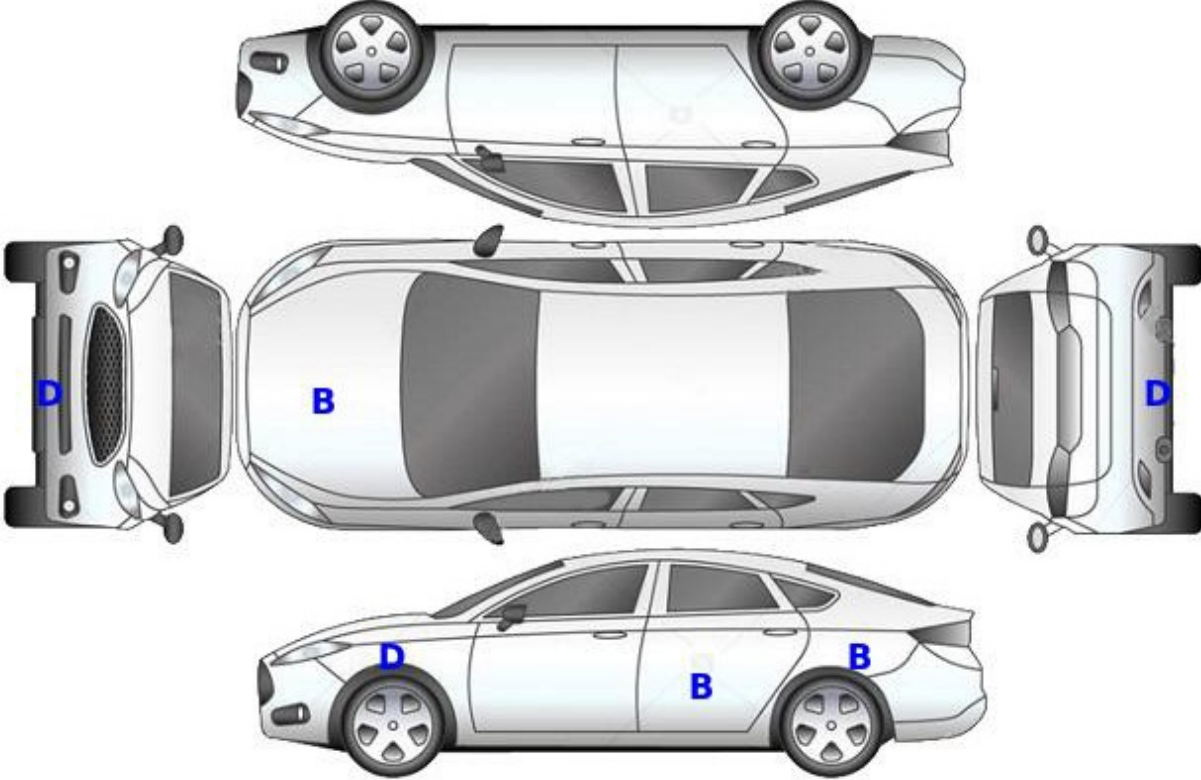

**B: Boyalı**

**B/2: Lokal Boyalı**

**D: Değişmiş**

Doğuş D-Expert Ekspertiz ve Danışmanlık A.Ş D-Expert Ankara Şubesi  
Bahçekapı Mah.Sanayi Bulvarı No:4/B Şaşmaz  
ankara0601@dexpert.com.tr 0312 278 81 82 ETİMESGUT ANKARA

Rapor Tarihi: 16.08.2024 09:49  
Rapor No: 06-01-1279551  
Mersis No: 0309073518100001

Bayi No: 0601  
Araç Giriş Tarihi: 16.08.2024 09:16

Sayfa: 3/12  
Araç Çıkış Tarihi: 16.08.2024 09:49

## Kontrol Listesi

SORUNSUZ	BAKIM GEREKLİ	ONARIM/DEĞİŞİM GEREKLİ
----------	---------------	------------------------

	Durum	Notlar
Araç Kaporta Aksamı		Ezikler ve çizikler mevcut.
Araç Koltukları Mekanizmaları		
Taban, Tavan, Koltuk ve Kapı Döşemeleri		Kirlenmiş,sol ön koltuk deforme olmuş.
Araç İç Donanımı ve Kumanda Kontrol Düğmeleri		
Aydınlatma ve İkaz Sistemi		
Silecekler		
Elektrik ve Elektronik Aksam		
Torpedo ve Emniyet Kemerleri		
Lastik ve Jantlar		Jantlar çizik.
Fren Sistemi ve Fren Hortumları		
Yürür Aksam		
Motor ve Motor Yağ Seviyesi		Yağ kaçağı mevcut.
Şanzıman		Aks yağ kaçağı mevcut.
Diferansiyel		
Direksiyon Sistemi		
Eğlence Sistemi (Radyo vs. )		
Park Sensörleri		
Araç Altı		
Akü		
Klima		
Cam ve Cam Düğmeleri		Ön cam taş hasarı mevcut.
Kayışlar ve Rulmanlar		

Doğuş D-Expert Ekspertiz ve Danışmanlık A.Ş D-Expert Ankara Şubesi  
Bahçekapı Mah.Sanayi Bulvarı No:4/B Şaşmaz  
ankara0601@dexpert.com.tr 0312 278 81 82 ETİMESGUT ANKARA

Rapor Tarihi: 16.08.2024 09:49  
Rapor No: 06-01-1279551  
Mersis No: 0309073518100001

Bayi No: 0601  
Araç Giriş Tarihi: 16.08.2024 09:16

Sayfa: 4/12  
Araç Çıkış Tarihi: 16.08.2024 09:49

Egzoz Sistemi ve Susturucular

Soğutma Sistemi ve Soğutma Suyu

Doğuş D-Expert Ekspertiz ve Danışmanlık A.Ş D-Expert Ankara Şubesi  
Bahçekapı Mah.Sanayi Bulvarı No:4/B Şaşmaz  
ankara0601@dexpert.com.tr 0312 278 81 82 ETİMESGUT ANKARA

Rapor Tarihi: 16.08.2024 09:49 Bayi No: 0601 Sayfa: 5/12  
Rapor No: 06-01-1279551 Araç Giriş Tarihi: 16.08.2024 09:16 Araç Çıkış Tarihi: 16.08.2024 09:49  
Mersis No: 0309073518100001

## Yanal Kayma Ölçüm Değerleri

ÖN	ARKA
1.0 m/km	-7.2 ! m/km

Yanal kayma kabul edilebilir değeri max +5 / -5 (m/km) dir.

## Süspansiyon Ölçüm Değerleri

AKS	Sol (%)	Sağ (%)	Fark (%)
1. Aks	62	71	9
2. Aks	75	80	5



Ön sağ sol ve arka sağ sol süspansiyon kabul edilebilirdeğer farkı max.%30 'dur.  
Tek amortisör kabul edilebilir min. ölçüm değeri %21 'dir.

## Fren Ölçüm Değerleri

Fren Ölçüm Değerleri (daN)	Sol	Sağ	Sapma (%)
1. Aks	3.257	3.0005	7
2. Aks	2.222	2.282	2
El Freni	0.0885	0.145	38

### Verimlilik

75

Sapma yüzdeleri 1. ve 2. aks için %25 altında ve el freni için %50 altında olmalıdır.

## Lastikler

Aks	Ebat	Yol ve Yük Endeksi	Diş Derinliği	Tip
Sol Ön	205/55/16	91V	3,33 mm	Yazlık
Sol Arka	205/55/16	92V	3,47 mm	Yazlık
Sağ Ön	205/55/16	91V	3,25 mm	Yazlık
Sağ Arka	205/55/16	91V	3,27 mm	Yazlık



Lastik, sol arka > Çizik



Jant, sol ön > Çizik

Doğuş D-Expert Ekspertiz ve Danışmanlık A.Ş D-Expert Ankara Şubesi  
Bahçekapı Mah.Sanayi Bulvarı No:4/B Şaşmaz  
ankara0601@dexpert.com.tr 0312 278 81 82 ETİMESGUT ANKARA

Rapor Tarihi: 16.08.2024 09:49  
Rapor No: 06-01-1279551  
Mersis No: 0309073518100001

Bayi No: 0601  
Araç Giriş Tarihi: 16.08.2024 09:16

Sayfa: 6/12  
Araç Çıkış Tarihi: 16.08.2024 09:49

## Dinamometre Ölçüm Değerleri

Ölçülen Motor Torku 441 NM	Teker Torku 400 NM	Teker Gücü 69 KW	Test Hızı 120 km/h
Ruhsat Verisi Güç 90 KW	Test Sonucu Güç 79 KW	Kayıp Güç 11 KW	Performans % 87,78

## RPM (Devir/dk) Grafiği

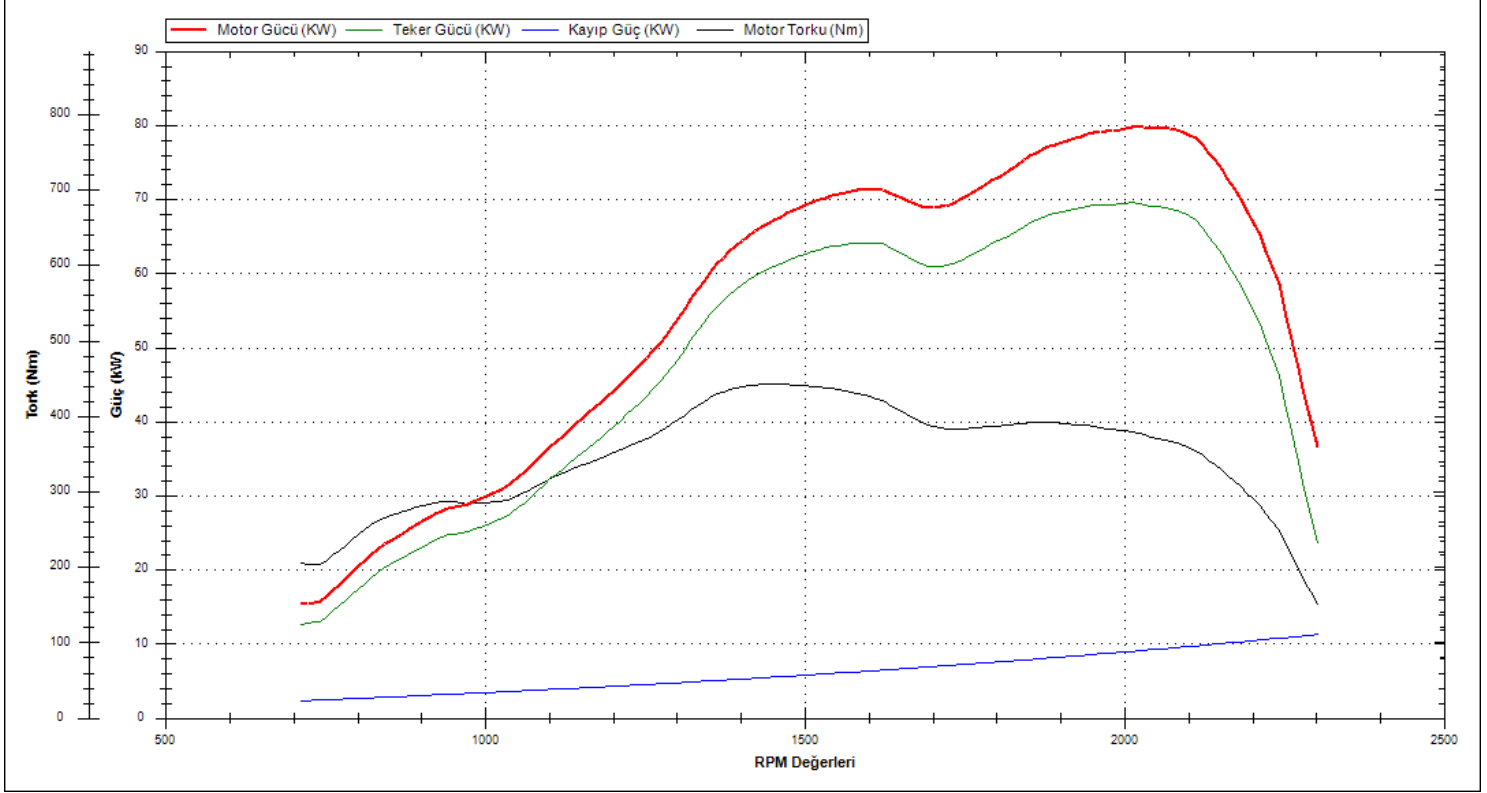

Doğuş D-Expert Ekspertiz ve Danışmanlık A.Ş D-Expert Ankara Şubesi  
Bahçekapı Mah.Sanayi Bulvarı No:4/B Şaşmaz  
ankara0601@dexpert.com.tr 0312 278 81 82 ETİMESGUT ANKARA

Rapor Tarihi: 16.08.2024 09:49 Bayi No: 0601 Sayfa: 7/12  
Rapor No: 06-01-1279551 Araç Giriş Tarihi: 16.08.2024 09:16 Araç Çıkış Tarihi: 16.08.2024 09:49  
Mersis No: 0309073518100001

## OBD Genel Arıza Tarama

16.08.2024

Arac:

Volkswagen Jetta 1.4i 16V TSI

Motor kodu:

Uretim yılı;

08-10

Kilometre durumu:

122090 (kumanda unitesinden okunan)

Lisans numarası :

06SGF10

VIN:

WVWZ77716ZFM008812 (kumanda linitesinden okunan)

Test edilmiş:

16.08.2024 09:42:18 / Standard

Hata kodu / Genel sorgulama / -

Tum yapı gruplarının hata kodu genel sorgulaması

Bilesen grubu

Sistem

Hata

OBD

OBD

Motor

Motor elektronigi I

Hata kodu 4482:

CAN-BUS

HATALI MESA]

Hata kodu 4063:

YANMA SILINDIRI 4

TEKLEME KAYDEDILDI

Hata kodu 4051:

Ates almama

TEKLEME KAYDEDILDI

ABS

Fren elektronigi

Hava yastigi

Hava yastigi

Klima

A/C/kalorifer

Konfor

Gosterge grubu

Konfor

Arac elektrik sistemi 1

Konfor

Diyagnoz arabirimi bus

Konfor

Suruci kapisi elektronik

Konfor

On sag koltuk kapisi elektronik

Konfor

Park asistani 2

Hirsizlik korumasi

Immobilizer

Direksiyon

Direksiyon asistani

Direksiyon

Direksiyon siitunu modiiiii

Ses/Video

Radyo ayarlayici

Hella Gutmann Solutions GmbH

mega macs PC

Doğuş D-Expert Ekspertiz ve Danışmanlık A.Ş D-Expert Ankara Şubesi  
Bahçekapı Mah.Sanayi Bulvarı No:4/B Şaşmaz  
ankara0601@dexpert.com.tr 0312 278 81 82 ETİMESGUT ANKARA

Rapor Tarihi: 16.08.2024 09:49 Bayi No: 0601 Sayfa: 8/12  
Rapor No: 06-01-1279551 Araç Giriş Tarihi: 16.08.2024 09:16 Araç Çıkış Tarihi: 16.08.2024 09:49  
Mersis No: 0309073518100001

## Tramer Sorgulaması

Hasar Tarihi	Hasar Parça Değişimi	Hasar Tanımı	Ağır Hasarlı mı ?	Hasar Maliyeti	Hasar Maliyeti Kur Bilgisi
11.07.2017		Carpma	Hayır	4471.57	TL
12.03.2017		ERP-Carpma	Hayır	2139.28	TL



Doğuş D-Expert Ekspertiz ve Danışmanlık A.Ş D-Expert Ankara Şubesi  
Bahçekapı Mah.Sanayi Bulvarı No:4/B Şaşmaz  
ankara0601@dexpert.com.tr 0312 278 81 82 ETİMESGUT ANKARA

Rapor Tarihi: 16.08.2024 09:49  
Rapor No: 06-01-1279551  
Mersis No: 0309073518100001

Bayi No: 0601  
Araç Giriş Tarihi: 16.08.2024 09:16

Sayfa: 9/12  
Araç Çıkış Tarihi: 16.08.2024 09:49

## Araç Resimleri



## Çizik



Kapı, sol arka, Kapı, sol arka > Çizik



Çamurluk, sol, Çamurluk, sol > Çizik



Tampon, ön, Ön tampon > Çizik



Tampon, ön, Ön tampon > Çizik



Tampon, ön, Ön tampon > Çizik



Tampon, arka, Arka tampon > Çizik



Tampon, arka, Arka tampon > Çizik



Çamurluk, sağ arka, Çamurluk, sağ arka > Çizik

**Yağ seviyesi Soğutma SIVISI**

Doğuş D-Expert Ekspertiz ve Danışmanlık A.Ş D-Expert Ankara Şubesi  
Bahçekapı Mah.Sanayi Bulvarı No:4/B Şaşmaz  
ankara0601@dexpert.com.tr 0312 278 81 82 ETİMESGUT ANKARA

Rapor Tarihi: 16.08.2024 09:49  
Rapor No: 06-01-1279551  
Mersis No: 0309073518100001

Bayi No: 0601  
Araç Giriş Tarihi: 16.08.2024 09:16

Sayfa: 10/12  
Araç Çıkış Tarihi: 16.08.2024 09:49

## Vuruk



Kapı, sağ arka, Kapı, sağ arka  
> Ezik

## Diğer



Koltuklar, ön, Koltuk, sağ ön >  
Kirlenmiş



Koltuklar, ön, Koltuk, sol ön >  
Deforme Olmuş



Tavan, Tavan > Noktasal Ezik



Camlar, Ön cam > Taş  
Vuruğu



Motor, Triger zinciri kapağı >  
Yağ Kaçağı



Motor, Triger zinciri kapağı >  
Yağ Kaçağı



Şanzıman, Kardan mili, ön aks  
> Yağ Kaçağı



Motor, Yağ karteri > Yağ  
Kaçağı

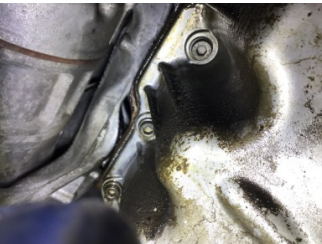

Motor, Yağ karteri > Yağ  
Kaçağı



Tampon, arka, Park sensörü,  
sağ > Hasarlı



Çamurluk, sol arka, Çamurluk,  
sol arka > Boyası Atmış



Elektrik donanımı/Pano, Akü >  
Test Sonucu

Doğuş D-Expert Ekspertiz ve Danışmanlık A.Ş D-Expert Ankara Şubesi  
Bahçekapı Mah.Sanayi Bulvarı No:4/B Şaşmaz  
ankara0601@dexpert.com.tr 0312 278 81 82 ETİMESGUT ANKARA

Rapor Tarihi: 16.08.2024 09:49 Bayi No: 0601 Sayfa: 11/12  
Rapor No: 06-01-1279551 Araç Giriş Tarihi: 16.08.2024 09:16 Araç Çıkış Tarihi: 16.08.2024 09:49  
Mersis No: 0309073518100001

Parça Grubu	Parça ve Hasar
Marşbiyel, sağ	Marşbiyel, sağ - Boyalı
Kaporta	Sol Podye Sacı - Boyalı
Kaporta	Sol Kılıç Sacı - Boyalı
Marşbiyel, sol	Marşbiyel, sol - Lokal Boya
Kaporta	Sol Kılıç Sacı - Hasarlı

## Notlar

### Test hattı ile ilgili notlar;

Yanal Kayma Ölçüm Değerleri tolerans aralığı dışındadır. Servis tespiti önerilir.

### Diğer notlar;

Araç kirli olduğundan göz ile kusur tespiti yapılamadı.motor kaputu sökülmiş takılmış,iç dış onarımlı boyalı.sol arka kapı sökülmiş takılmış.

Doğuş D-Expert Ekspertiz ve Danışmanlık A.Ş D-Expert Ankara Şubesi  
Bahçekapı Mah.Sanayi Bulvarı No:4/B Şaşmaz  
ankara0601@dexpert.com.tr 0312 278 81 82 ETİMESGUT ANKARA

Rapor Tarihi: 16.08.2024 09:49 Bayi No: 0601 Sayfa: 12/12  
Rapor No: 06-01-1279551 Araç Giriş Tarihi: 16.08.2024 09:16 Araç Çıkış Tarihi: 16.08.2024 09:49  
Mersis No: 0309073518100001

## Açıklama

Araçta detaylı iç temizlik işlemi ile giderilebilecek, kirlenme ve lekeler ekspertiz kapsamı dışında tutulmuştur.

Araç değerine etki etmeyecek mini onarım ve- veya pasta cila işlemi ile giderilebilecek vuruks ve çizikler ekspertiz kapsamı dışında tutulmuştur.

Aracın yaş, km ve genel durumu dikkate alınarak; normal kullanım şartları dahilinde araçta oluşan fakat aracın görşelliğini ve teknik işleyişini etkilemeyen aşınma ve yıpranmalar ekspertiz kapsamı dışında tutulmuştur.

- Ekspertiz aracın kontrol edildiği gün için geçerli olup, hangi nedenle olursa olsun kontrol tarihinden sonra oluşabilecek hasarlardan Doğuş D Expert Ekspertiz ve Danışmanlık Anonim Şirketi ve Franchise sahibi tüm iş ortakları sorumlu değildir.
- Ekspertiz sonucu verilen tüm değerler, ölçümlenmeler ve tespitler, aracın formunda belirtilen km. ve tarih için geçerlidir. Bu tarih ve km. sonrası araçta olağan yıpranma, hatalı kullanım, yol ve hava şartları, sürücü hataları ve üretim kaynaklı olarak ortaya çıkabilecek arızalar ve hasarlar Doğuş D Expert Ekspertiz ve Danışmanlık Anonim Şirketi ve Franchise sahibi tüm iş ortakları'nin sorumluluğunda değildir.
- Rapordaki km bilgisi, aracın km panosundan okunmuş km bilgisidir. Doğuş D Expert Ekspertiz ve Danışmanlık Anonim Şirketi ve Franchise sahibi tüm iş ortakları,panodaki km bilgisinin gerçeği yansıtmaması dolayısıyla ekspertiz raporundaki tespitlerin eksik, yanlış veya yanıltıcı olmasından ve bunun sonuçlarından sorumlu değildir.
- Doğuş D Expert Ekspertiz ve Danışmanlık Anonim Şirketi ve Franchise sahibi tüm iş ortakları tarafından yapılan ikinci el araç ekspertizi aracın resmi fenni muayenesinin yerine geçmez ve resmi fenni muayenesinde başarılı olunacağını da garanti etmez.
- İmalatçı tarafından üretilen aracın daha sonradan üzerinde yapılan tadilatların uygun olmaması ve montajı yapılan yedek parçaların orijinal olmaması gerekli teknik bilgi ve yetkinliğe sahip kişiler tarafından montajının yapılmaması veya tamir seklinin imalatçı tarafından kabul edilmiş teknik özelliklere uymaması gibi durumlar halinde sonradan doğabilecek her türlü can ve mal güvenliğini etkileyecek faktörler olmak üzere bu ve benzeri durumlardan ekspertiz raporumuz sorumlu değildir. ÖRNEK: Airbag ve emniyet kemerlerinin, radyatörlerin, aksların değiştirilmeyerek onarılması gibi durumlar.
- İkinci el araç ekspertizi aracın hiçbir parçası sökülmeden, tamamen çıplak gözle yapılmıştır. Araç içerisindeki veya aksamındaki hasarların tespiti için kapak, döşeme ve benzeri parçaların sökülmesi bu ekspertiz kapsamında olmayıp, Doğuş D Expert Ekspertiz ve Danışmanlık Anonim Şirketi ve Franchise sahibi tüm iş ortakları ancak bu şekilde detaylı bir ekspertiz sonucu ortaya çıkabilecek hasarların tespit edilememiş olmasından sorumlu değildir.

Müşteri Adı/Soyadı

İmzası