

Doğuş D-Expert Ekspertiz ve Danışmanlık A.Ş D-Expert Ankara Şubesi  
Bahçekapı Mah.Sanayi Bulvarı No:4/B Şaşmaz  
ankara0601@dexpert.com.tr 0312 278 81 82 ETİMESGUT ANKARA

Rapor Tarihi: 10.10.2024 10:30  
Rapor No: 06-01-1296349  
Mersis No: 0309073518100001

Bayi No: 0601  
Araç Giriş Tarihi: 10.10.2024 09:55

Sayfa: 1/11  
Araç Çıkış Tarihi: 10.10.2024 10:30

# Full Plus Ekspertiz



## 06CMA386

Eksper / İmza



06-HYB-8225

Doğuş D-Expert Ekspertiz ve Danışmanlık A.Ş D-Expert Ankara Şubesi  
Bahçekapı Mah.Sanayi Bulvarı No:4/B Şaşmaz  
ankara0601@dexpert.com.tr 0312 278 81 82 ETİMESGUT ANKARA

Rapor Tarihi: 10.10.2024 10:30 Bayi No: 0601 Sayfa: 2/11  
Rapor No: 06-01-1296349 Araç Giriş Tarihi: 10.10.2024 09:55 Araç Çıkış Tarihi: 10.10.2024 10:30  
Mersis No: 0309073518100001

## Araç Bilgileri

Plaka	06CMA386	Şanzıman Tipi	Manuel
KM	154543	Yakıt Cinsi	Benzin
Şase	WVWZZZ1KZBP088205	Motor Gücü	75 kw
Marka	Volkswagen	Motor Hacmi	1595cc
Renği	BEYAZ	Model	Golf
Sonraki Muayene Tar.	0NaN-aN-aN	Model Yılı	2011
Araç Tipi	Hatchback	Ruhsat Sahibi	....
Kapı Sayısı	5 Kapı		

## Kaporta Kontrolü(Değişmiş Boyanmış kontrolü)

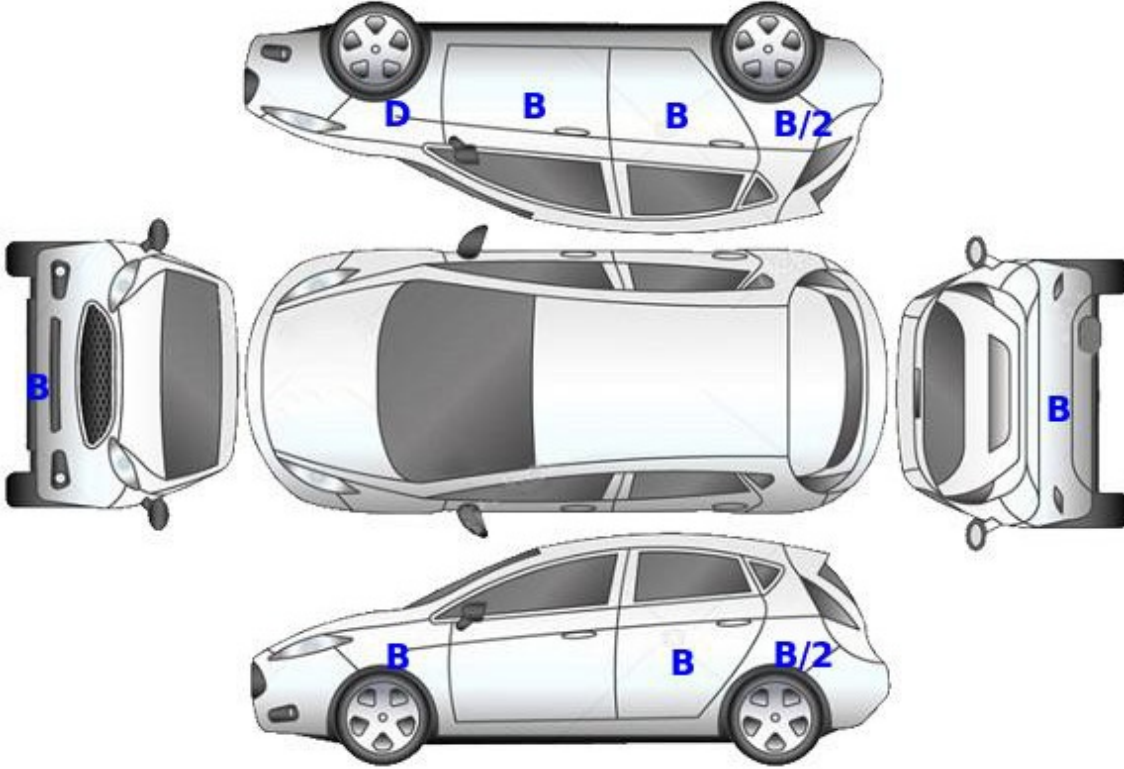

B: Boyalı

B/2: Lokal Boyalı

D: Değişmiş

Doğuş D-Expert Ekspertiz ve Danışmanlık A.Ş D-Expert Ankara Şubesi  
Bahçekapı Mah.Sanayi Bulvarı No:4/B Şaşmaz  
ankara0601@dexpert.com.tr 0312 278 81 82 ETİMESGUT ANKARA

Rapor Tarihi: 10.10.2024 10:30 Bayi No: 0601 Sayfa: 3/11  
Rapor No: 06-01-1296349 Araç Giriş Tarihi: 10.10.2024 09:55 Araç Çıkış Tarihi: 10.10.2024 10:30  
Mersis No: 0309073518100001

## Kontrol Listesi

SORUNSUZ	BAKIM GEREKLİ	ONARIM/DEĞİŞİM GEREKLİ
----------	---------------	------------------------

	Durum	Notlar
Araç Kaporta Aksamı	ONARIM/DEĞİŞİM GEREKLİ	Ezikler ve çizikler mevcut.
Araç Koltukları Mekanizmaları	SORUNSUZ	
Taban, Tavan, Koltuk ve Kapı Döşemeleri	ONARIM/DEĞİŞİM GEREKLİ	Kirlenmiş,tavan döşemesi deforme olmuş.
Araç İç Donanımı ve Kumanda Kontrol Düğmeleri	SORUNSUZ	
Aydınlatma ve İkaz Sistemi	ONARIM/DEĞİŞİM GEREKLİ	Farlar solmuş arka sol lamba hasarlı.
Silecekler	SORUNSUZ	
Elektrik ve Elektronik Aksam	SORUNSUZ	
Torpido ve Emniyet Kemerleri	SORUNSUZ	
Lastik ve Jantlar	ONARIM/DEĞİŞİM GEREKLİ	Jantlar çizik.
Fren Sistemi ve Fren Hortumları	SORUNSUZ	
Yürür Aksam	SORUNSUZ	
Motor ve Motor Yağ Seviyesi	BAKIM GEREKLİ	Yağ terletmesi mevcut.
Şanzıman	BAKIM GEREKLİ	Vites körüğü deforme olmuş.
Diferansiyel	SORUNSUZ	
Direksiyon Sistemi	SORUNSUZ	
Eğlence Sistemi (Radyo vs. )	SORUNSUZ	
Park Sensörleri	SORUNSUZ	
Araç Altı	SORUNSUZ	
Akü	SORUNSUZ	
Klima	SORUNSUZ	
Cam ve Cam Düğmeleri	SORUNSUZ	
Kayışlar ve Rulmanlar	SORUNSUZ	
Egzoz Sistemi ve Susturucular	SORUNSUZ	
Soğutma Sistemi ve Soğutma Suyu	SORUNSUZ	

Doğuş D-Expert Ekspertiz ve Danışmanlık A.Ş D-Expert Ankara Şubesi  
Bahçekapı Mah.Sanayi Bulvarı No:4/B Şaşmaz  
ankara0601@dexpert.com.tr 0312 278 81 82 ETİMESGUT ANKARA

Rapor Tarihi: 10.10.2024 10:30 Bayi No: 0601 Sayfa: 4/11  
Rapor No: 06-01-1296349 Araç Giriş Tarihi: 10.10.2024 09:55 Araç Çıkış Tarihi: 10.10.2024 10:30  
Mersis No: 0309073518100001

## Yanal Kayma Ölçüm Değerleri

ÖN	ARKA
-	-

Yanal kayma kabul edilebilir değeri max +5 / -5 (m/km) dir.

## Süspansiyon Ölçüm Değerleri

AKS	Sol (%)	Sağ (%)	Fark (%)
1. Aks	-	-	-
2. Aks	-	-	-



Ön sağ sol ve arka sağ sol süspansiyon kabul edilebilirdeğer farkı max.%30 'dur.  
Tek amortisör kabul edilebilir min. ölçüm değeri %21 'dir.

## Fren Ölçüm Değerleri

Fren Ölçüm Değerleri (daN)	Sol	Sağ	Sapma (%)
1. Aks	-	-	-
2. Aks	-	-	-
El Freni	-	-	-

### Verimlilik

-

Sapma yüzdeleri 1. ve 2. aks için %25 altında ve el freni için %50 altında olmalıdır.

## Lastikler

Aks	Ebat	Yol ve Yük Endeksi	Diş Derinliği	Tip
Sol Ön	205/55/16	91V	4,11 mm	Yazlık
Sol Arka	205/55/16	91V	4,71 mm	Yazlık
Sağ Ön	205/55/16	91V	3,78 mm	Yazlık
Sağ Arka	205/55/16	91V	4,29 mm	Yazlık



Jant, sağ arka > Çizik



Jant, sol arka > Çizik



Jant, sol ön > Çizik

Doğuş D-Expert Ekspertiz ve Danışmanlık A.Ş D-Expert Ankara Şubesi  
Bahçekapı Mah.Sanayi Bulvarı No:4/B Şaşmaz  
ankara0601@dexpert.com.tr 0312 278 81 82 ETİMESGUT ANKARA

Rapor Tarihi: 10.10.2024 10:30  
Rapor No: 06-01-1296349  
Mersis No: 0309073518100001

Bayi No: 0601  
Araç Giriş Tarihi: 10.10.2024 09:55

Sayfa: 5/11  
Araç Çıkış Tarihi: 10.10.2024 10:30

## Dinamometre Ölçüm Değerleri

Ölçülen Motor Torku 296 NM	Teker Torku 261 NM	Teker Gücü 47 KW	Test Hızı 120 km/h
Ruhsat Verisi Güç 75 KW	Test Sonucu Güç 55 KW	Kayıp Güç 8 KW	Performans % 73,33

## RPM (Devir/dk) Grafiği

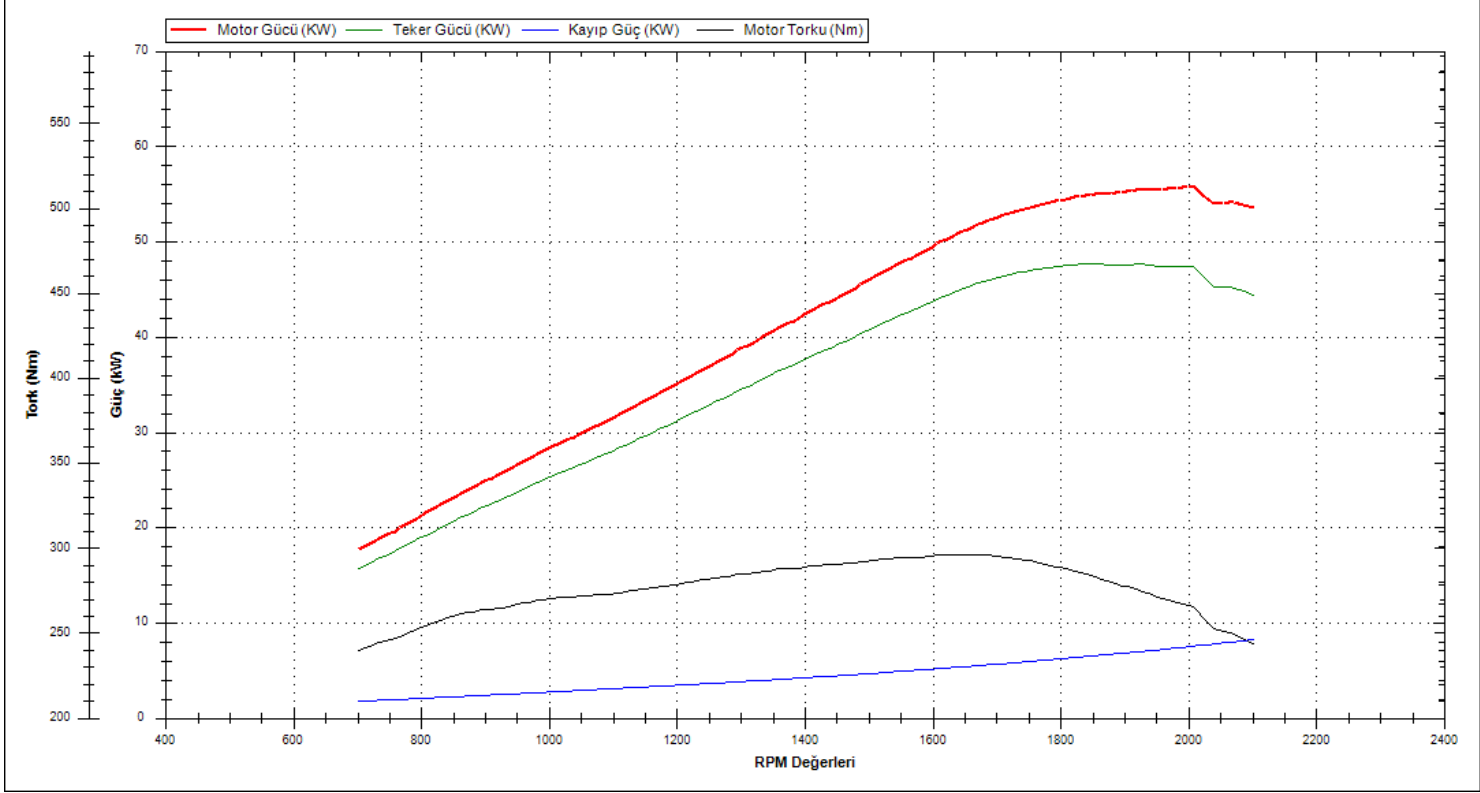

Doğuş D-Expert Ekspertiz ve Danışmanlık A.Ş D-Expert Ankara Şubesi  
Bahçekapı Mah.Sanayi Bulvarı No:4/B Şaşmaz  
ankara0601@dexpert.com.tr 0312 278 81 82 ETİMESGUT ANKARA

Rapor Tarihi: 10.10.2024 10:30 Bayi No: 0601 Sayfa: 6/11  
Rapor No: 06-01-1296349 Araç Giriş Tarihi: 10.10.2024 09:55 Araç Çıkış Tarihi: 10.10.2024 10:30  
Mersis No: 0309073518100001

## OBD Genel Arıza Tarama

10.10.2024  
Arac:  
Volkswagen Golf5 1.6i  
Motor kodu:  
BGU  
Üretim yılı;  
06-08  
Kilometre durumu:  
154540 (kumanda unitesinden okunan)  
Lisans numarası :  
06CMA386  
VIN:  
WVWZ771KZBP088205 (kumanda unitesinden okunan)  
Test edilmiş:  
10.10.2024 10:20:33 / Standard  
Hata kodu / Genel sorgulama / -  
Tüm yapı gruplarının hata kodu genel sorgulaması  
Bileşen grubu  
Sistem  
Hata  
OBD  
OBD  
Motor  
Motor elektronigi I  
Hata kodu 16825:  
Depo hava tahliye sistemi  
HATALI AKIS HIZI  
ABS  
Fren elektronigi  
Hava yastigi  
Hava yastigi  
Klima  
A/C/kalorifer  
Konfor  
Gosterge grubu  
Hata kodu 10485833:  
ECU  
Fonksiyon hatalidir.  
Konfor  
Arac elektrik sistemi 1  
Hata kodu 979:  
SAG KISA FAR AMPULU M31  
Fonksiyon hatalidir.  
Hata kodu 985:  
SAG STOP LAMBASI AMPULU M2  
Fonksiyon hatalidir.  
Hata kodu 978:  
SOL KISA FAR AMPULU M29  
Fonksiyon hatalidir.  
Konfor  
Diyagnoz arabirimi bus  
Konfor  
Suruci kapi elektronik  
Konfor  
On sag koltuk kapi elektronik  
Konfor  
Kapi elektronigi arka sol  
Konfor  
Kapi elektronigi arka sag  
Hella Gutmann Solutions GmbH  
mega macs PC  
Hirsizlik korumasi  
Immobilizer

Direksiyon  
Direksiyon asistani  
Direksiyon  
Direksiyon siitunu modilii  
Ses/Video  
Radyo ayarlayici  
Hata kodu 3138:  
AUX GIRISI (AUX)  
Fonksiyon hatalidir.  
Hella Gutmann Solutions GmbH  
mega macs PC

Doğuş D-Expert Ekspertiz ve Danışmanlık A.Ş D-Expert Ankara Şubesi  
Bahçekapı Mah.Sanayi Bulvarı No:4/B Şaşmaz  
ankara0601@dexpert.com.tr 0312 278 81 82 ETİMESGUT ANKARA

Rapor Tarihi: 10.10.2024 10:30 Bayi No: 0601 Sayfa: 7/11  
Rapor No: 06-01-1296349 Araç Giriş Tarihi: 10.10.2024 09:55 Araç Çıkış Tarihi: 10.10.2024 10:30  
Mersis No: 0309073518100001

## Tramer Sorgulaması

Hasar Tarihi	Hasar Parça Değişimi	Hasar Tanımı	Ağır Hasarlı mı ?	Hasar Maliyeti	Hasar Maliyeti Kur Bilgisi
27.07.2021		ERP-Carpma	Hayır	4400	TL
22.09.2012		ERP-Çarpisma	Hayır	1310.82	TL



Doğuş D-Expert Ekspertiz ve Danışmanlık A.Ş D-Expert Ankara Şubesi  
Bahçekapı Mah.Sanayi Bulvarı No:4/B Şaşmaz  
ankara0601@dexpert.com.tr 0312 278 81 82 ETİMESGUT ANKARA

Rapor Tarihi: 10.10.2024 10:30  
Rapor No: 06-01-1296349  
Mersis No: 0309073518100001

Bayi No: 0601  
Araç Giriş Tarihi: 10.10.2024 09:55

Sayfa: 8/11  
Araç Çıkış Tarihi: 10.10.2024 10:30

## Araç Resimleri



## Çizik



Tampon, arka, Arka tampon > Çizik



Tampon, arka, Arka tampon > Çizik



Çamurluk, sol, Çamurluk, sol > Çizik



Tampon, ön, Ön tampon > Çizik

Yağ seviyesi Soğutma SIVISI



Doğuş D-Expert Ekspertiz ve Danışmanlık A.Ş D-Expert Ankara Şubesi  
Bahçekapı Mah.Sanayi Bulvarı No:4/B Şaşmaz  
ankara0601@dexpert.com.tr 0312 278 81 82 ETİMESGUT ANKARA

Rapor Tarihi: 10.10.2024 10:30  
Rapor No: 06-01-1296349  
Mersis No: 0309073518100001

Bayi No: 0601  
Araç Giriş Tarihi: 10.10.2024 09:55

Sayfa: 9/11  
Araç Çıkış Tarihi: 10.10.2024 10:30

## Vuruk



Motor kaputu, Motor kaputu > Ezik



Çamurluk, sol, Çamurluk, sol > Ezik



Marşbiyel, sağ, Marşbiyel, sağ > Ezik



Çamurluk, sağ, Çamurluk, sağ > Ezik



Kapı, sağ arka, Kapı, sağ arka > Ezik



Çamurluk, sağ arka, Çamurluk, sağ arka > Ezik

## Diğer



Farlar, Far, sol > Ampülü Yanmıyor



Döşemeler/Kapaklar, Kapı döşemesi, sağ ön > Deforme Olmuş



Döşemeler/Kapaklar, Kapı döşemesi, sol ön > Deforme Olmuş



Motor kaputu, Motor kaputu > Standart Dışı Onarım



Döşemeler/Kapaklar, Tavan döşemesi > Deforme Olmuş

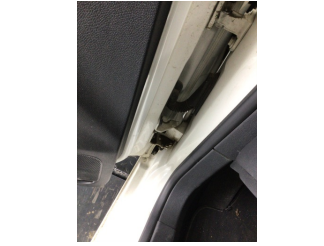

Kapı, sol ön, Kapı gergisi > Ses Yapıyor



Tavan, Tavan > Yakıcı Madde İle Zarar Görmüş



Motor, Motor üst kapağı, plastik > Yağ Kaçağı

Doğuş D-Expert Ekspertiz ve Danışmanlık A.Ş D-Expert Ankara Şubesi  
Bahçekapı Mah.Sanayi Bulvarı No:4/B Şaşmaz  
ankara0601@dexpert.com.tr 0312 278 81 82 ETİMESGUT ANKARA

Rapor Tarihi: 10.10.2024 10:30  
Rapor No: 06-01-1296349  
Mersis No: 0309073518100001

Bayi No: 0601  
Araç Giriş Tarihi: 10.10.2024 09:55

Sayfa: 10/11  
Araç Çıkış Tarihi: 10.10.2024 10:30



Motor, Yağ karteri > Yağ Kaçağı



Arka lambalar, Arka lambalar, sol > Hasarlı



Farlar, Far, sağ > Solmuş



Farlar, Far, sol > Solmuş

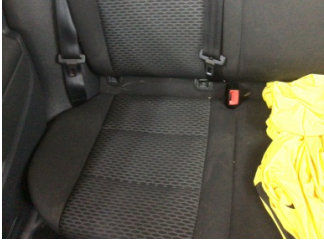

Koltuklar, arka, Arka koltuk > Kirlenmiş



Koltuklar, ön, Koltuk, sağ ön > Kirlenmiş



Koltuklar, ön, Koltuk, sol ön > Kirlenmiş



Şanzıman, Vites körüğü > Deforme Olmuş



Elektrik donanımı/Pano, Akü > Test Sonucu

#### Parça Grubu

Marşbiyel, sol  
Kaporta  
Marşbiyel, sağ

#### Parça ve Hasar

Marşbiyel, sol - Boyalı  
C-direk, sol - Lokal Boya  
Marşbiyel, sağ - Lokal Boya

#### Notlar

##### Diğer notlar;

Araç kirli olduğundan göz ile kusur tespiti yapılamadı, araç fren süspansiyon testi yapılamadı. sol ön çamurluk bağlantı vidalarıyla oynanmış. sol arka kapı karşılık kısmı lokal boyalı.

Doğuş D-Expert Ekspertiz ve Danışmanlık A.Ş D-Expert Ankara Şubesi  
Bahçekapı Mah.Sanayi Bulvarı No:4/B Şaşmaz  
ankara0601@dexpert.com.tr 0312 278 81 82 ETİMESGUT ANKARA

Rapor Tarihi: 10.10.2024 10:30 Bayi No: 0601 Sayfa: 11/11  
Rapor No: 06-01-1296349 Araç Giriş Tarihi: 10.10.2024 09:55 Araç Çıkış Tarihi: 10.10.2024 10:30  
Mersis No: 0309073518100001

## Açıklama

Araçta detaylı iç temizlik işlemi ile giderilebilecek, kirlenme ve lekeler ekspertiz kapsamı dışında tutulmuştur.

Araç değerine etki etmeyecek mini onarım ve- veya pasta cila işlemi ile giderilebilecek vuruks ve çizikler ekspertiz kapsamı dışında tutulmuştur.

Aracın yaş, km ve genel durumu dikkate alınarak; normal kullanım şartları dahilinde araçta oluşan fakat aracın görşelliğini ve teknik işleyişini etkilemeyen aşınma ve yıpranmalar ekspertiz kapsamı dışında tutulmuştur.

- Ekspertiz aracın kontrol edildiği gün için geçerli olup, hangi nedenle olursa olsun kontrol tarihinden sonra oluşabilecek hasarlardan Doğuş D Expert Ekspertiz ve Danışmanlık Anonim Şirketi ve Franchise sahibi tüm iş ortakları sorumlu değildir.
- Ekspertiz sonucu verilen tüm değerler, ölçümlenmeler ve tespitler, aracın formunda belirtilen km. ve tarih için geçerlidir. Bu tarih ve km. sonrası araçta olağan yıpranma, hatalı kullanım, yol ve hava şartları, sürücü hataları ve üretim kaynaklı olarak ortaya çıkabilecek arızalar ve hasarlar Doğuş D Expert Ekspertiz ve Danışmanlık Anonim Şirketi ve Franchise sahibi tüm iş ortakları'nin sorumluluğunda değildir.
- Rapordaki km bilgisi, aracın km panosundan okunmuş km bilgisidir. Doğuş D Expert Ekspertiz ve Danışmanlık Anonim Şirketi ve Franchise sahibi tüm iş ortakları,panodaki km bilgisinin gerçeği yansıtmaması dolayısıyla ekspertiz raporundaki tespitlerin eksik, yanlış veya yanıltıcı olmasından ve bunun sonuçlarından sorumlu değildir.
- Doğuş D Expert Ekspertiz ve Danışmanlık Anonim Şirketi ve Franchise sahibi tüm iş ortakları tarafından yapılan ikinci el araç ekspertizi aracın resmi fenni muayenesinin yerine geçmez ve resmi fenni muayenesinde başarılı olunacağını da garanti etmez.
- İmalatçı tarafından üretilen aracın daha sonradan üzerinde yapılan tadilatların uygun olmaması ve montajı yapılan yedek parçaların orijinal olmaması gerekli teknik bilgi ve yetkinliğe sahip kişiler tarafından montajının yapılmaması veya tamir seklinin imalatçı tarafından kabul edilmiş teknik özelliklere uymaması gibi durumlar halinde sonradan doğabilecek her türlü can ve mal güvenliğini etkileyecek faktörler olmak üzere bu ve benzeri durumlardan ekspertiz raporumuz sorumlu değildir. ÖRNEK: Airbag ve emniyet kemerlerinin, radyatörlerin, akşların değiştirilmeyerek onarılması gibi durumlar.
- İkinci el araç ekspertizi aracın hiçbir parçası sökülmeden, tamamen çıplak gözle yapılmıştır. Araç içerisindeki veya aksamındaki hasarların tespiti için kapak, döşeme ve benzeri parçaların sökülmesi bu ekspertiz kapsamında olmayıp, Doğuş D Expert Ekspertiz ve Danışmanlık Anonim Şirketi ve Franchise sahibi tüm iş ortakları ancak bu şekilde detaylı bir ekspertiz sonucu ortaya çıkabilecek hasarların tespit edilememiş olmasından sorumlu değildir.

Müşteri Adı/Soyadı

İmzası