

Doğuş D-Expert Ekspertiz ve Danışmanlık A.Ş D-Expert Ankara Şubesi
Bahçekapı Mah.Sanayi Bulvarı No:4/B Şaşmaz
ankara0601@dexpert.com.tr 0312 278 81 82 ETİMESGUT ANKARA

Rapor Tarihi: 14.04.2025 12:50
Rapor No: 06-01-1360483
Mersis No: 0309073518100001

Bayi No: 0601
Araç Giriş Tarihi: 14.04.2025 11:49

Sayfa: 1/10
Araç Çıkış Tarihi: 14.04.2025 12:50

Full Plus Ekspertiz



06PGC88

Eksper / İmza



06-HYB-8225

Doğuş D-Expert Ekspertiz ve Danışmanlık A.Ş D-Expert Ankara Şubesi
Bahçekapı Mah.Sanayi Bulvarı No:4/B Şaşmaz
ankara0601@dexpert.com.tr 0312 278 81 82 ETİMESGUT ANKARA

Rapor Tarihi: 14.04.2025 12:50 Bayi No: 0601 Sayfa: 2/10
Rapor No: 06-01-1360483 Araç Giriş Tarihi: 14.04.2025 11:49 Araç Çıkış Tarihi: 14.04.2025 12:50
Mersis No: 0309073518100001

Araç Bilgileri

Plaka	06PGC88	Şanzıman Tipi	Otomatik
KM	174542	Yakıt Cinsi	Dizel
Şase	WVWZZZAUZJP045866	Motor Gücü	85 kw
Motor Hacmi	1598cc	Marka	Volkswagen
Renği	MAVİ	Model	Golf
Sonraki Muayene Tar.	0NaN-aN-aN	Model Yılı	2017
Araç Tipi	Hatchback	Ruhsat Sahibi	...
Kapı Sayısı	5 Kapı		

Kaporta Kontrolü(Değişmiş Boyanmış kontrolü)

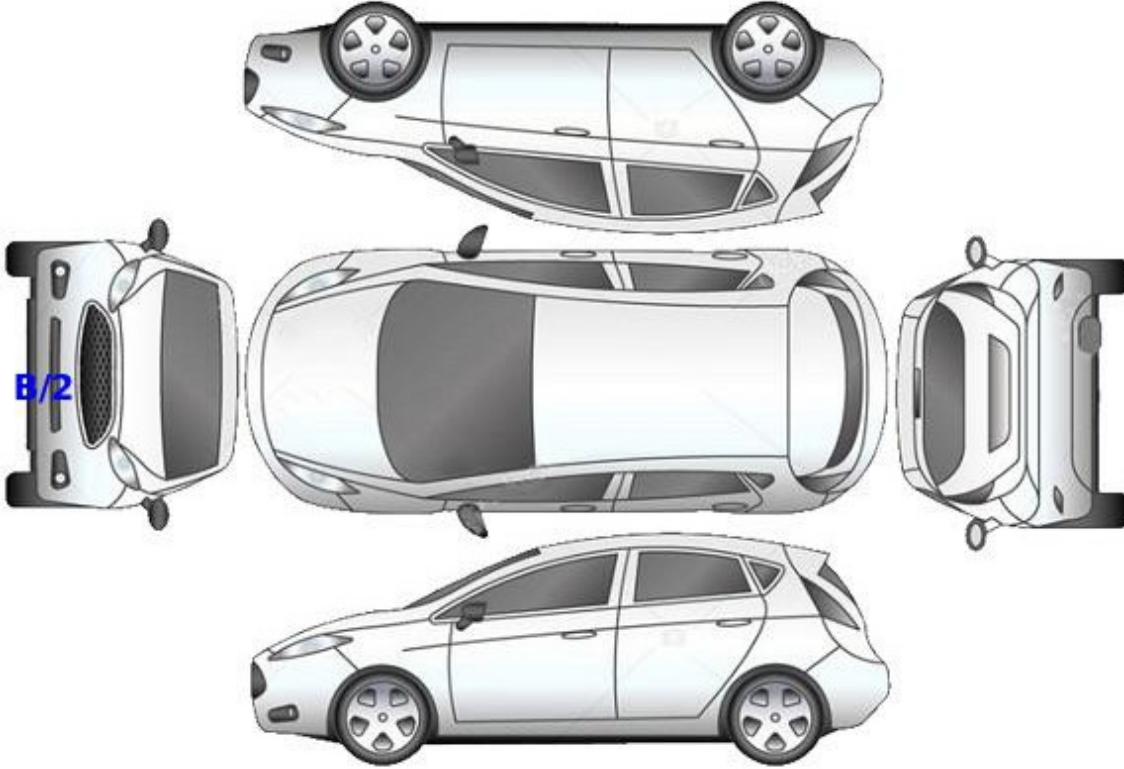

B: Boyalı

B/2: Lokal Boyalı

D: Değişmiş

Doğuş D-Expert Ekspertiz ve Danışmanlık A.Ş D-Expert Ankara Şubesi
Bahçekapı Mah.Sanayi Bulvarı No:4/B Şaşmaz
ankara0601@dexpert.com.tr 0312 278 81 82 ETİMESGUT ANKARA

Rapor Tarihi: 14.04.2025 12:50
Rapor No: 06-01-1360483
Mersis No: 0309073518100001

Bayi No: 0601
Araç Giriş Tarihi: 14.04.2025 11:49

Sayfa: 3/10
Araç Çıkış Tarihi: 14.04.2025 12:50

Kontrol Listesi

SORUNSUZ	BAKIM GEREKLİ	ONARIM/DEĞİŞİM GEREKLİ
----------	---------------	------------------------

	Durum	Notlar
Araç Kaporta Aksamı	ONARIM/DEĞİŞİM GEREKLİ	Ezik, çizik ve hasarlar var.
Araç Koltukları Mekanizmaları	SORUNSUZ	
Taban, Tavan, Koltuk ve Kapı Döşemeleri	BAKIM GEREKLİ	Kirli.
Araç İç Donanımı ve Kumanda Kontrol Düğmeleri	ONARIM/DEĞİŞİM GEREKLİ	Dörtlü sinyal tuşu hasarlı.
Aydınlatma ve İkaz Sistemi	ONARIM/DEĞİŞİM GEREKLİ	Ön sis far camları deforme olmuş.
Silecekler	SORUNSUZ	
Elektrik ve Elektronik Aksam	SORUNSUZ	
Torpedo ve Emniyet Kemerleri	SORUNSUZ	
Lastik ve Jantlar	BAKIM GEREKLİ	Jantlarda çizikler mevcut.
Fren Sistemi ve Fren Hortumları	SORUNSUZ	
Yürür Aksam	SORUNSUZ	
Motor ve Motor Yağ Seviyesi	ONARIM/DEĞİŞİM GEREKLİ	Yağ terletmeleri var, enjektör sisteminde kaçaklar mevcut.
Şanzıman	BAKIM GEREKLİ	Vites topuzu deforme olmuş.
Diferansiyel	SORUNSUZ	
Direksiyon Sistemi	BAKIM GEREKLİ	Direksiyon simidi deforme olmuş.
Eğlence Sistemi (Radyo vs.)	SORUNSUZ	
Park Sensörleri	SORUNSUZ	
Araç Altı	ONARIM/DEĞİŞİM GEREKLİ	Alt muhafazalarda ezikler ve hasarlar var.
Akü	SORUNSUZ	
Klima	SORUNSUZ	
Cam ve Cam Düğmeleri	BAKIM GEREKLİ	Ön camda taş izi mevcut.
Kayışlar ve Rulmanlar	SORUNSUZ	
Egzoz Sistemi ve Susturucular	SORUNSUZ	
Soğutma Sistemi ve Soğutma Suyu	SORUNSUZ	

Doğuş D-Expert Ekspertiz ve Danışmanlık A.Ş D-Expert Ankara Şubesi
Bahçekapı Mah.Sanayi Bulvarı No:4/B Şaşmaz
ankara0601@dexpert.com.tr 0312 278 81 82 ETİMESGUT ANKARA

Rapor Tarihi: 14.04.2025 12:50 Bayi No: 0601 Sayfa: 4/10
Rapor No: 06-01-1360483 Araç Giriş Tarihi: 14.04.2025 11:49 Araç Çıkış Tarihi: 14.04.2025 12:50
Mersis No: 0309073518100001

Yanal Kayma Ölçüm Değerleri

ÖN	ARKA
5.5 ! m/km	-5.5 ! m/km

Yanal kayma kabul edilebilir değeri max +5 / -5 (m/km) dir.

Süspansiyon Ölçüm Değerleri

AKS	Sol (%)	Sağ (%)	Fark (%)
1. Aks	76	77	1
2. Aks	57	65	8



Ön sağ sol ve arka sağ sol süspansiyon kabul edilebilirdeğer farkı max.%30 'dur.
Tek amortisör kabul edilebilir min. ölçüm değeri %21 'dir.

Fren Ölçüm Değerleri

Fren Ölçüm Değerleri (daN)	Sol	Sağ	Sapma (%)
1. Aks	1.376	1.375	0
2. Aks	1.17	1.1025	5
El Freni	0.644	0.587	8

Verimlilik

37

Sapma yüzdeleri 1. ve 2. aks için %25 altında ve el freni için %50 altında olmalıdır.

Lastikler

Aks	Ebat	Yol ve Yük Endeksi	Diş Derinliği	Tip
Sol Ön	205/55/16	91T	7,6 mm	Kışlık
Sol Arka	205/55/16	91T	8,2 mm	Kışlık
Sağ Ön	205/55/16	91T	7,8 mm	Kışlık
Sağ Arka	205/55/16	91T	8,2 mm	Kışlık



Jant, sol ön > Çizik



Jant, sol arka > Çizik



Jant, sağ arka > Çizik



Jant, sağ ön > Çizik

Doğuş D-Expert Ekspertiz ve Danışmanlık A.Ş D-Expert Ankara Şubesi
Bahçekapı Mah.Sanayi Bulvarı No:4/B Şaşmaz
ankara0601@dexpert.com.tr 0312 278 81 82 ETİMESGUT ANKARA

Rapor Tarihi: 14.04.2025 12:50 Bayi No: 0601 Sayfa: 5/10
Rapor No: 06-01-1360483 Araç Giriş Tarihi: 14.04.2025 11:49 Araç Çıkış Tarihi: 14.04.2025 12:50
Mersis No: 0309073518100001

Dinamometre Ölçüm Değerleri

Ölçülen Motor Torku -	Teker Torku -	Teker Gücü -	Test Hızı -
NM	NM	KW	km/h
Ruhsat Verisi Güç 85	Test Sonucu Güç -	Kayıp Güç -	Performans % --
KW	KW	KW	

RPM (Devir/dk) Grafiği

Grafik bilgisi yüklenmemiş...

Doğuş D-Expert Ekspertiz ve Danışmanlık A.Ş D-Expert Ankara Şubesi
Bahçekapı Mah.Sanayi Bulvarı No:4/B Şaşmaz
ankara0601@dexpert.com.tr 0312 278 81 82 ETİMESGUT ANKARA

Rapor Tarihi: 14.04.2025 12:50 Bayi No: 0601 Sayfa: 6/10
Rapor No: 06-01-1360483 Araç Giriş Tarihi: 14.04.2025 11:49 Araç Çıkış Tarihi: 14.04.2025 12:50
Mersis No: 0309073518100001

OBD Genel Arıza Tarama

14.04.2025

Arac:

Volkswagen Golf7 1.6 16V TDI BlueMotion

Motor kodu:

DDYA

Uretim yili;

17-20

Kilometre durumu:

174542 (kumanda unitesinden okunan)

Lisans numarası :

VIN:

WVW7Z77AUZJP045866 (kumanda unitesinden okunan)

Test edilmiş:

14.04.2025 11:54:05 / Standard

Hata kodu / Genel sorgulama / -

Tum yapi gruplarinin hata kodu genel sorgulaması

Bilesen grubu

Sistem

Hata

OBD

OBD

Motor

Motor elektronigi I

ABS

Fren elektronigi

Hava yastigi

Hava yastigi

Klima

A/C/kalorifer

Konfor

Arac elektrik sistemi 1

Konfor

Gosterge grubu

Konfor

PARK ASISTANI

Konfor

Suruci kapisı elektronik

Konfor

On sag koltuk kapisı elektronik

Konfor

Diyagnoz arabirimi bus

Sanziman

Sanziman elektronigi

Direksiyon

Direksiyon asistani

Direksiyon

Direksiyon siitunu modiii

Ses/Video

Bilgi elektronigi

Hella Gutmann Solutions GmbH

mega macs PC

Tramer Sorgulaması

Hasar Tarihi	Hasar Parça Değişimi	Hasar Tanımı	Ağır Hasarlı Mı ?	Hasar Maliyeti	Hasar Maliyeti Kur Bilgisi
14.04.2025			Hayır	0	TL

Doğuş D-Expert Ekspertiz ve Danışmanlık A.Ş D-Expert Ankara Şubesi
Bahçekapı Mah.Sanayi Bulvarı No:4/B Şaşmaz
ankara0601@dexpert.com.tr 0312 278 81 82 ETİMESGUT ANKARA

Rapor Tarihi: 14.04.2025 12:50
Rapor No: 06-01-1360483
Mersis No: 0309073518100001

Bayi No: 0601
Araç Giriş Tarihi: 14.04.2025 11:49

Sayfa: 7/10
Araç Çıkış Tarihi: 14.04.2025 12:50

Araç Resimleri



Çizik



Tampon, arka, Arka tampon > Çizik



Tampon, ön, Ön tampon > Çizik



Dikiz aynası, sağ, Dış dikiz aynası kapağı > Çizik



Çamurluk, sağ arka, Çamurluk, sağ arka > Çizik



Dikiz aynası, sol, Dış dikiz aynası kapağı > Çizik

Yağ seviyesi Soğutma SIVISI

Doğuş D-Expert Ekspertiz ve Danışmanlık A.Ş D-Expert Ankara Şubesi
Bahçekapı Mah.Sanayi Bulvarı No:4/B Şaşmaz
ankara0601@dexpert.com.tr 0312 278 81 82 ETİMESGUT ANKARA

Rapor Tarihi: 14.04.2025 12:50
Rapor No: 06-01-1360483
Mersis No: 0309073518100001

Bayi No: 0601
Araç Giriş Tarihi: 14.04.2025 11:49

Sayfa: 8/10
Araç Çıkış Tarihi: 14.04.2025 12:50

Vuruk



Kaporta, Muhafaza, orta > Ezik



Çamurluk, sağ arka, Çamurluk, sağ arka > Ezik

Diğer



Pano/Göstergeler, Ön pano düğmeleri > Hasarlı



Şanzıman, Vites topuzu > Deforme Olmuş



Direksiyon sistemi, Direksiyon simidi > Deforme Olmuş



Motor kaputu, Motor kaputu > Taş izi



Döşemeler/Kapaklar, Döşemeler/Kapaklar > Kirlenmiş



Döşemeler/Kapaklar, Döşemeler/Kapaklar > Kirlenmiş



Döşemeler/Kapaklar, Döşemeler/Kapaklar > Kirlenmiş



Elektrik donanımı/Pano, Akü > Test Sonucu



Tampon, ön, Tampon koruyucu orta > Hasarlı



Tampon, ön, Ön tampon > Sabitlemesi Hatalı



Sis lambaları, Sis farı camı, sağ > Hasarlı



Sis lambaları, Sis farı camı, sol > Hasarlı

Doğuş D-Expert Ekspertiz ve Danışmanlık A.Ş D-Expert Ankara Şubesi
Bahçekapı Mah.Sanayi Bulvarı No:4/B Şaşmaz
ankara0601@dexpert.com.tr 0312 278 81 82 ETİMESGUT ANKARA

Rapor Tarihi: 14.04.2025 12:50
Rapor No: 06-01-1360483
Mersis No: 0309073518100001

Bayi No: 0601
Araç Giriş Tarihi: 14.04.2025 11:49

Sayfa: 9/10
Araç Çıkış Tarihi: 14.04.2025 12:50



Kaporta, A-direk, sağ > Boyası Atmış



Tavan, Tavan > Yakıcı Madde ile Zarar Görmüş



Camlar, Ön cam > Taş izi



Marşbiyel, sağ, Marşbiyel, sağ > Hasarlı



Kapı, sağ arka, Kapı, sağ arka > Hasarlı



Kapı, sağ ön, Kapı, sağ ön > Hasarlı

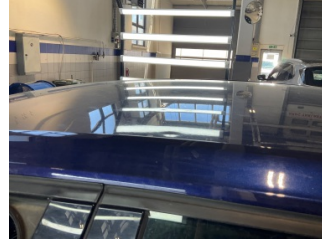

Tavan, Tavan > Noktasal Ezik



Çamurluk, sol, Çamurluk, sol > Hasarlı



Motor, Motor > Yağ Kaçağı



Motor, Motor > Yağ Kaçağı



Motor, Yakıt sistemi > Sızdırıyor



Motor, Yakıt sistemi > Sızdırıyor

Parça Grubu

Çamurluk, sağ

Parça ve Hasar

Çamurluk, sağ - Sabitlemesi Hatalı

Notlar**Hasarlar ile ilgili notlar;**

Araç dış cam fitillerinde çizikler ve deformeler mevcut.

Test hattı ile ilgili notlar;

Yanal Kayma Ölçüm Değerleri tolerans aralığı dışındadır. Servis tespiti önerilir.

Diğer notlar;

Araç dışı kirli olduğundan dolayı göz ile hasar kusur tespiti yapılamadı. Yakıt sızıntısından dolayı dyno testi yapılamamıştır.

Doğuş D-Expert Ekspertiz ve Danışmanlık A.Ş D-Expert Ankara Şubesi
Bahçekapı Mah.Sanayi Bulvarı No:4/B Şaşmaz
ankara0601@dexpert.com.tr 0312 278 81 82 ETİMESGUT ANKARA

Rapor Tarihi: 14.04.2025 12:50 Bayi No: 0601 Sayfa: 10/10
Rapor No: 06-01-1360483 Araç Giriş Tarihi: 14.04.2025 11:49 Araç Çıkış Tarihi: 14.04.2025 12:50
Mersis No: 0309073518100001

Açıklama

Araçta detaylı iç temizlik işlemi ile giderilebilecek, kirlenme ve lekeler ekspertiz kapsamı dışında tutulmuştur.

Araç değerine etki etmeyecek mini onarım ve- veya pasta cila işlemi ile giderilebilecek vuruks ve çizikler ekspertiz kapsamı dışında tutulmuştur.

Aracın yaş, km ve genel durumu dikkate alınarak; normal kullanım şartları dahilinde de araçta oluşan fakat aracın görseUliğini ve teknik işleyişini etkilemeyen aşınma ve yıpranmalar ekspertiz kapsamı dışında tutulmuştur.

- Ekspertiz aracın kontrol edildiği gün için geçerli olup, hangi nedenle olursa olsun kontrol tarihinden sonra oluşabilecek hasarlardan Doğuş D Expert Ekspertiz ve Danışmanlık Anonim Şirketi ve Franchise sahibi tüm iş ortakları sorumlu değildir.
- Ekspertiz sonucu verilen tüm değerler, ölçümlenmeler ve tespitler, aracın formunda belirtilen km. ve tarih için geçerlidir. Bu tarih ve km. sonrası araçta olağan yıpranma, hatalı kullanım, yol ve hava şartları, sürücü hataları ve üretim kaynaklı olarak ortaya çıkabilecek arızalar ve hasarlar Doğuş D Expert Ekspertiz ve Danışmanlık Anonim Şirketi ve Franchise sahibi tüm iş ortakları'nin sorumluluğunda değildir.
- Rapordaki km bilgisi, aracın km panosundan okunmuş km bilgisidir. Doğuş D Expert Ekspertiz ve Danışmanlık Anonim Şirketi ve Franchise sahibi tüm iş ortakları,panodaki km bilgisinin gerçeği yansıtmaması dolayısıyla ekspertiz raporundaki tespitlerin eksik, yanlış veya yanıltıcı olmasından ve bunun sonuçlarından sorumlu değildir.
- Doğuş D Expert Ekspertiz ve Danışmanlık Anonim Şirketi ve Franchise sahibi tüm iş ortakları tarafından yapılan ikinci el araç ekspertizi aracın resmi fenni muayenesinin yerine geçmez ve resmi fenni muayenesinde başarılı olunacağını da garanti etmez.
- İmalatçı tarafından üretilen aracın daha sonradan üzerinde yapılan tadilatların uygun olmaması ve montajı yapılan yedek parçaların orijinal olmaması gerekli teknik bilgi ve yetkinliğe sahip kişiler tarafından montajının yapılmaması veya tamir seklinin imalatçı tarafından kabul edilmiş teknik özelliklere uymaması gibi durumlar halinde sonradan doğabilecek her türlü can ve mal güvenliğini etkileyecek faktörler olmak üzere bu ve benzeri durumlardan ekspertiz raporumuz sorumlu değildir. ÖRNEK: Airbag ve emniyet kemerlerinin, radyatörlerin, aksların değiştirilmeyerek onarılması gibi durumlar.
- İkinci el araç ekspertizi aracın hiçbir parçası sökülmeden, tamamen çıplak gözle yapılmıştır. Araç içerisindeki veya aksamındaki hasarların tespiti için kapak, döşeme ve benzeri parçaların sökülmesi bu ekspertiz kapsamında olmayıp, Doğuş D Expert Ekspertiz ve Danışmanlık Anonim Şirketi ve Franchise sahibi tüm iş ortakları ancak bu şekilde detaylı bir ekspertiz sonucu ortaya çıkabilecek hasarların tespit edilememiş olmasından sorumlu değildir.
- TSE 13805 yönetmeliğine göre HYB numaramızın raporda belirtilmesi için en kapsamlı paketimiz Full Plus Ekspertiz ve üzeri paketlerimiz için geçerlidir.
- Uyarı: Tramer sorgulama içeriği, sigorta şirketleri tarafından Sigorta Bilgi ve Gözetim Merkezi ("SBM")'ne iletilen sigorta kayıtlarından ibarettir. İlgili sorguya ait tutarda, trafik ve kasko hasarlarında yer alan dava faizi ve yargılama giderleri dahil edilmemektedir. Tramer sorgulama içeriğindeki bilgiler resmî belge olarak kullanılamaz. Şirketimizin kayıtlarla herhangi bir bağlantısı olmayıp yalnızca bilgi amaçlı paylaşılmaktadır. Detaylı bilgi için SBM resmî internet sitesine başvurunuz.

Müşteri Adı/Soyadı

İmzası