

Doğuş D-Expert Ekspertiz ve Danışmanlık A.Ş D-Expert Ankara Şubesi
Bahçekapı Mah.Sanayi Bulvarı No:4/B Şaşmaz
ankara0601@dexpert.com.tr 0312 278 81 82 ETİMESGUT ANKARA

Rapor Tarihi: 14.10.2024 16:20
Rapor No: 06-01-1297853
Mersis No: 0309073518100001

Bayi No: 0601
Araç Giriş Tarihi: 14.10.2024 15:57

Sayfa: 1/11
Araç Çıkış Tarihi: 14.10.2024 16:20

Full Plus Ekspertiz



34DIB892

Eksper / İmza



06-HYB-8225

Doğuş D-Expert Ekspertiz ve Danışmanlık A.Ş D-Expert Ankara Şubesi
Bahçekapı Mah.Sanayi Bulvarı No:4/B Şaşmaz
ankara0601@dexpert.com.tr 0312 278 81 82 ETİMESGUT ANKARA

Rapor Tarihi: 14.10.2024 16:20 Bayi No: 0601 Sayfa: 2/11
Rapor No: 06-01-1297853 Araç Giriş Tarihi: 14.10.2024 15:57 Araç Çıkış Tarihi: 14.10.2024 16:20
Mersis No: 0309073518100001

Araç Bilgileri

Plaka	34DIB892	Şanzıman Tipi	Otomatik
KM	103891	Yakıt Cinsi	Hibrit
Şase	NMTBZ3BE60R062426	Motor Gücü	72 kw
Marka	Toyota	Motor Hacmi	1798cc
Rengi	BEYAZ	Model	Corolla
Sonraki Muayene Tar.	2025-09-27	Model Yılı	2020
Araç Tipi	Sedan	Ruhsat Sahibi
Kapı Sayısı	4 Kapı		

Kaporta Kontrolü(Değişmiş Boyanmış kontrolü)

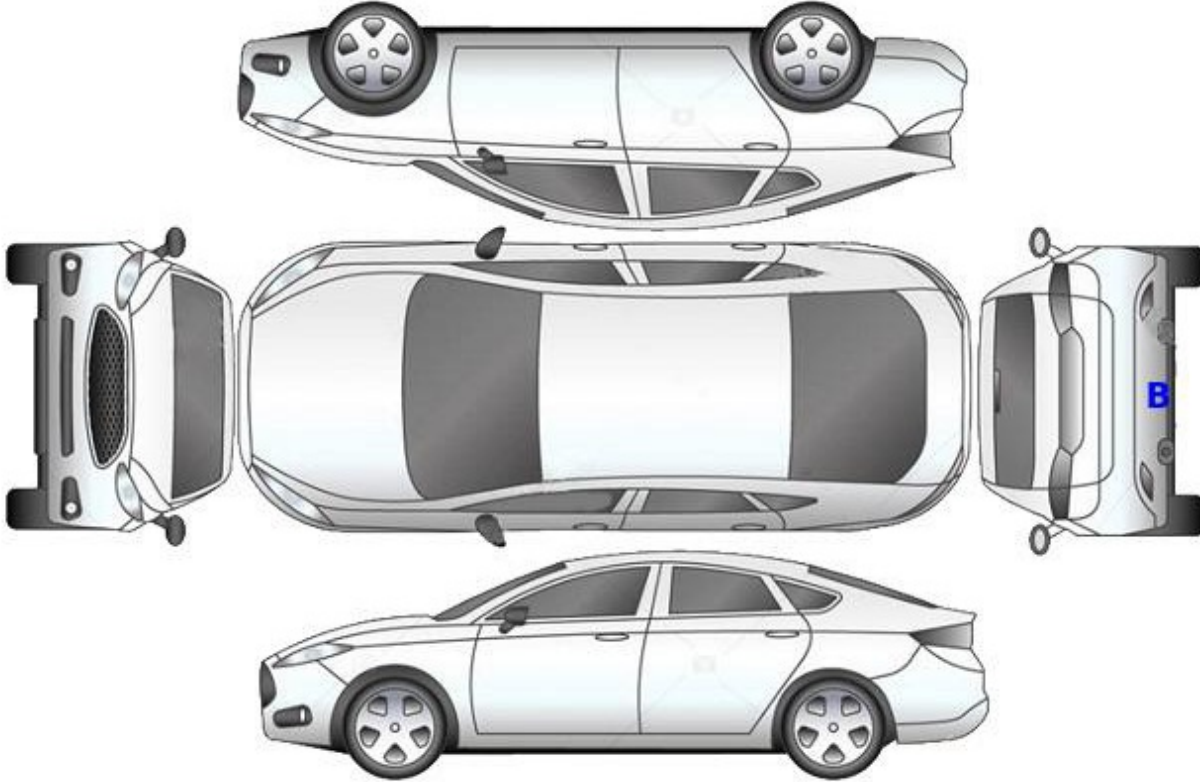

B: Boyalı

B/2: Lokal Boyalı

D: Değişmiş

Doğuş D-Expert Ekspertiz ve Danışmanlık A.Ş D-Expert Ankara Şubesi
Bahçekapı Mah.Sanayi Bulvarı No:4/B Şaşmaz
ankara0601@dexpert.com.tr 0312 278 81 82 ETİMESGUT ANKARA

Rapor Tarihi: 14.10.2024 16:20
Rapor No: 06-01-1297853
Mersis No: 0309073518100001

Bayi No: 0601
Araç Giriş Tarihi: 14.10.2024 15:57

Sayfa: 3/11
Araç Çıkış Tarihi: 14.10.2024 16:20

Kontrol Listesi

SORUNSUZ	BAKIM GEREKLİ	ONARIM/DEĞİŞİM GEREKLİ
----------	---------------	------------------------

	Durum	Notlar
Araç Kaporta Aksamı		Ezikler ve çizikler mevcut.
Araç Koltukları Mekanizmaları		
Taban, Tavan, Koltuk ve Kapı Döşemeleri		Kirlenmiş.
Araç İç Donanımı ve Kumanda Kontrol Düğmeleri		
Aydınlatma ve İkaz Sistemi		
Silecekler		
Elektrik ve Elektronik Aksam		
Torpedo ve Emniyet Kemerleri		
Lastik ve Jantlar		Jantlar çizik.
Fren Sistemi ve Fren Hortumları		
Yürür Aksam		
Motor ve Motor Yağ Seviyesi		
Şanzıman		Vitestopuzu deforme olmuş
Diferansiyel		
Direksiyon Sistemi		Direksiyon simidi deforme olmuş.
Eğlence Sistemi (Radyo vs.)		
Park Sensörleri		
Araç Altı		
Akü		
Klima		
Cam ve Cam Düğmeleri		
Kayışlar ve Rulmanlar		
Egzoz Sistemi ve Susturucular		
Soğutma Sistemi ve Soğutma Suyu		

Doğuş D-Expert Ekspertiz ve Danışmanlık A.Ş D-Expert Ankara Şubesi
Bahçekapı Mah.Sanayi Bulvarı No:4/B Şaşmaz
ankara0601@dexpert.com.tr 0312 278 81 82 ETİMESGUT ANKARA

Rapor Tarihi: 14.10.2024 16:20 Bayi No: 0601 Sayfa: 4/11
Rapor No: 06-01-1297853 Araç Giriş Tarihi: 14.10.2024 15:57 Araç Çıkış Tarihi: 14.10.2024 16:20
Mersis No: 0309073518100001

Yanal Kayma Ölçüm Değerleri

ÖN	ARKA
-	-

Yanal kayma kabul edilebilir değeri max +5 / -5 (m/km) dir.

Süspansiyon Ölçüm Değerleri

AKS	Sol (%)	Sağ (%)	Fark (%)
1. Aks	-	-	-
2. Aks	-	-	-

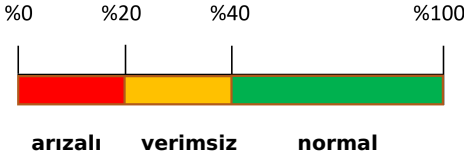

Ön sağ sol ve arka sağ sol süspansiyon kabul edilebilirdeğer farkı max.%30 'dur.
Tek amortisör kabul edilebilir min. ölçüm değeri %21 'dir.

Fren Ölçüm Değerleri

Fren Ölçüm Değerleri (daN)	Sol	Sağ	Sapma (%)
1. Aks	-	-	-
2. Aks	-	-	-
El Freni	-	-	-

Verimlilik
-

Sapma yüzdeleri 1. ve 2. aks için %25 altında ve el freni için %50 altında olmalıdır.

Lastikler

Aks	Ebat	Yol ve Yük Endeksi	Diş Derinliği	Tip
Sol Ön	205/55/16	91V	4,39 mm	Yazlık
Sol Arka	205/55/16	91V	4,66 mm	Yazlık
Sağ Ön	205/55/16	91V	4,17 mm	Yazlık
Sağ Arka	205/55/16	91V	4,33 mm	Yazlık



Jant, sağ ön > Çizik

Parça	Hasar
Jant, sol arka	Çizik

Doğuş D-Expert Ekspertiz ve Danışmanlık A.Ş D-Expert Ankara Şubesi
Bahçekapı Mah.Sanayi Bulvarı No:4/B Şaşmaz
ankara0601@dexpert.com.tr 0312 278 81 82 ETİMESGUT ANKARA

Rapor Tarihi: 14.10.2024 16:20 Bayi No: 0601 Sayfa: 5/11
Rapor No: 06-01-1297853 Araç Giriş Tarihi: 14.10.2024 15:57 Araç Çıkış Tarihi: 14.10.2024 16:20
Mersis No: 0309073518100001

Dinamometre Ölçüm Değerleri

Ölçülen Motor Torku -	Teker Torku -	Teker Gücü -	Test Hızı -
NM	NM	KW	km/h
Ruhsat Verisi Güç 72	Test Sonucu Güç -	Kayıp Güç -	Performans % --
KW	KW	KW	

RPM (Devir/dk) Grafiği

Grafik bilgisi yüklenmemiş...

Doğuş D-Expert Ekspertiz ve Danışmanlık A.Ş D-Expert Ankara Şubesi
Bahçekapı Mah.Sanayi Bulvarı No:4/B Şaşmaz
ankara0601@dexpert.com.tr 0312 278 81 82 ETİMESGUT ANKARA

Rapor Tarihi: 14.10.2024 16:20 Bayi No: 0601 Sayfa: 6/11
Rapor No: 06-01-1297853 Araç Giriş Tarihi: 14.10.2024 15:57 Araç Çıkış Tarihi: 14.10.2024 16:20
Mersis No: 0309073518100001

OBD Genel Arıza Tarama

14.10.2024

Araç:

Toyota Corolla 1.8i 16V VVT-i HSD

Motor kodu:

2 ZR-FXE

Üretim yılı;

Kilometre durumu:

Lisans numarası :

34DIB892

VIN:

NMTBZ3BE60R062426 (kumanda Initesinden okunan)

Test edilmiş:

14.10.2024 16:14:30 / Standard

Hata kodu / Genel sorgulama / -

Tüm yapı gruplarının hata kodu genel sorgulaması

Bileşen grubu

Sistem

Hata

OBD

OBD

Motor

Motor ve ECT

Motor

Motor alternatori

Motor

HC hibrid izleme

ABS

ABS/VSC

ABS

El freni modülü

Hava yastığı

ZAE Airbag

Hava yastığı

PC kemer gerdirici, ani fren asistanı 2 ile

Klima

Klima

Konfor

BCM Body Control Modül

Hata kodu U0163:

Navigasyon kumanda unitesine CAN-Bus-baglanti

BOZUK İLETİSİM

Konfor

CG Merkezi Gateway

Konfor

Gosterge grubu

Hata kodu U0163:

Navigasyon kumanda unitesine CAN-Bus-baglanti

BOZUK İLETİSİM

Konfor

Cam krikosu ana salteri

Konfor

DDM siruci kapist modülü

Konfor

PDM yolcu kapi modülü

Konfor

RLDM arka sol kapi modülü

Konfor

RRDM arka sag kapi modülü

Konfor

Direksiyon siuitunu salter unitesi CAN

Konfor

LKA Seritte tutma asistanı

Konfor

FRC On kamera

Konfor

ES Anahtarsiz giris sistemi

Hata kodu U0142:

ARAC ELEKTRIK ECU'SU ILE CAN İLETİSİMİ

Hella Gutmann Solutions GmbH

mega macs PC

BOZUK İLETİSİM

Hata kodu U0155:

Gosterge panosuna CAN-Bus-baglanti

BOZUK İLETİSİM

Konfor

PSC Batarya yönetimi

Hata kodu U0140:

Araç elektrik sistemi kumanda Unitesine CAN-Bus/ba

glanti

BOZUK İLETİSİM

Konfor

AHB Uzun huzmeli far asistanı

Konfor

FRS On radar sensörü

Konfor

RC 2 adaptif hiz kontrol sistemi 2

Konfor

CC Hiz kontrol sistemi HV

Konfor

Telematics

Hata kodu U0155:

Gosterge panosuna CAN-Bus-baglanti

BOZUK İLETİSİM

Ses/Video

Navigasyon

Hella Gutmann Solutions GmbH

mega macs PC

Doğuş D-Expert Ekspertiz ve Danışmanlık A.Ş D-Expert Ankara Şubesi
Bahçekapı Mah.Sanayi Bulvarı No:4/B Şaşmaz
ankara0601@dexpert.com.tr 0312 278 81 82 ETİMESGUT ANKARA

Rapor Tarihi: 14.10.2024 16:20 Bayi No: 0601 Sayfa: 7/11
Rapor No: 06-01-1297853 Araç Giriş Tarihi: 14.10.2024 15:57 Araç Çıkış Tarihi: 14.10.2024 16:20
Mersis No: 0309073518100001

Tramer Sorgulaması

Hasar Tarihi	Hasar Parça Değişimi	Hasar Tanımı	Ağır Hasarlı mı ?	Hasar Maliyeti	Hasar Maliyeti Kur Bilgisi
17.05.2023		Park Halinde Çarpılma	Hayır	1557.6	TL

Doğuş D-Expert Ekspertiz ve Danışmanlık A.Ş D-Expert Ankara Şubesi
Bahçekapı Mah.Sanayi Bulvarı No:4/B Şaşmaz
ankara0601@dexpert.com.tr 0312 278 81 82 ETİMESGUT ANKARA

Rapor Tarihi: 14.10.2024 16:20
Rapor No: 06-01-1297853
Mersis No: 0309073518100001

Bayi No: 0601
Araç Giriş Tarihi: 14.10.2024 15:57

Sayfa: 8/11
Araç Çıkış Tarihi: 14.10.2024 16:20

Araç Resimleri



Çizik



Marşbiyel, sağ, Marşbiyel plastiği, sağ > Çizik



Tampon, arka, Arka tampon > Çizik



Tampon, arka, Arka tampon > Çizik



Çamurluk, sol arka, Çamurluk, sol arka > Çizik



Tampon, ön, Ön tampon > Çizik



Tampon, ön, Ön tampon > Çizik

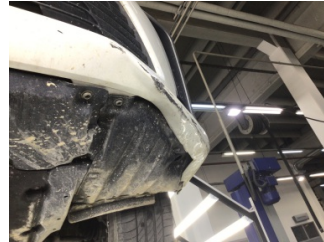

Tampon, ön, Ön tampon > Çizik

Yağ seviyesi Soğutma SIVISI

Doğuş D-Expert Ekspertiz ve Danışmanlık A.Ş D-Expert Ankara Şubesi
Bahçekapı Mah.Sanayi Bulvarı No:4/B Şaşmaz
ankara0601@dexpert.com.tr 0312 278 81 82 ETİMESGUT ANKARA

Rapor Tarihi: 14.10.2024 16:20
Rapor No: 06-01-1297853
Mersis No: 0309073518100001

Bayi No: 0601
Araç Giriş Tarihi: 14.10.2024 15:57

Sayfa: 9/11
Araç Çıkış Tarihi: 14.10.2024 16:20

Vuruk



Çamurluk, sağ arka, Çamurluk, sağ arka > Ezik



Bagaj kapağı/kapısı, Bagaj kapısı > Ezik



Tampon, arka, Arka tampon > Ezik



Kapı, sol ön, Kapı, sol ön > Ezik



Çamurluk, sol, Çamurluk, sol > Ezik

Diğer

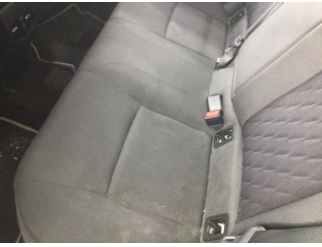

Koltuklar, arka, Arka koltuk > Kirlenmiş



Taban, Taban halısı > Kirlenmiş



Direksiyon sistemi, Direksiyon simidi > Deforme Olmuş



Şanzıman, Vites topuzu > Deforme Olmuş



Koltuklar, ön, Koltuk, sağ ön > Kirlenmiş



Koltuklar, ön, Koltuk, sol ön > Kirlenmiş



Elektrik donanımı/Pano, Akü > Test Sonucu

Doğuş D-Expert Ekspertiz ve Danışmanlık A.Ş D-Expert Ankara Şubesi
Bahçekapı Mah.Sanayi Bulvarı No:4/B Şaşmaz
ankara0601@dexpert.com.tr 0312 278 81 82 ETİMESGUT ANKARA

Rapor Tarihi: 14.10.2024 16:20 Bayi No: 0601 Sayfa: 10/11
Rapor No: 06-01-1297853 Araç Giriş Tarihi: 14.10.2024 15:57 Araç Çıkış Tarihi: 14.10.2024 16:20
Mersis No: 0309073518100001

Parça Grubu	Parça ve Hasar
Kaporta	B-direk, sol - Ezik

Notlar

Diğer notlar;

Araç kirli olduğundan göz ile kusur tespiti yapılamadı,araç fren süspansiyon testi yapılamadı.(Araç teknik spesifikasyonları gereği dyno teste alınamamıştır.) Bagaj kapagi bağlantı vidalarıyla oynanmış.

Doğuş D-Expert Ekspertiz ve Danışmanlık A.Ş D-Expert Ankara Şubesi
Bahçekapı Mah.Sanayi Bulvarı No:4/B Şaşmaz
ankara0601@dexpert.com.tr 0312 278 81 82 ETİMESGUT ANKARA

Rapor Tarihi: 14.10.2024 16:20 Bayi No: 0601 Sayfa: 11/11
Rapor No: 06-01-1297853 Araç Giriş Tarihi: 14.10.2024 15:57 Araç Çıkış Tarihi: 14.10.2024 16:20
Mersis No: 0309073518100001

Açıklama

Araçta detaylı iç temizlik işlemi ile giderilebilecek, kirlenme ve lekeler ekspertiz kapsamı dışında tutulmuştur.

Araç değerine etki etmeyecek mini onarım ve- veya pasta cila işlemi ile giderilebilecek vuruks ve çizikler ekspertiz kapsamı dışında tutulmuştur.

Aracın yaş, km ve genel durumu dikkate alınarak; normal kullanım şartları dahilinde de araçta oluşan fakat aracın görşelliğini ve teknik işleyişini etkilemeyen aşınma ve yıpranmalar ekspertiz kapsamı dışında tutulmuştur.

- Ekspertiz aracın kontrol edildiği gün için geçerli olup, hangi nedenle olursa olsun kontrol tarihinden sonra oluşabilecek hasarlardan Doğuş D Expert Ekspertiz ve Danışmanlık Anonim Şirketi ve Franchise sahibi tüm iş ortakları sorumlu değildir.
- Ekspertiz sonucu verilen tüm değerler, ölçümlenmeler ve tespitler, aracın formunda belirtilen km. ve tarih için geçerlidir. Bu tarih ve km. sonrası araçta olağan yıpranma, hatalı kullanım, yol ve hava şartları, sürücü hataları ve üretim kaynaklı olarak ortaya çıkabilecek arızalar ve hasarlar Doğuş D Expert Ekspertiz ve Danışmanlık Anonim Şirketi ve Franchise sahibi tüm iş ortakları'nin sorumluluğunda değildir.
- Rapordaki km bilgisi, aracın km panosundan okunmuş km bilgisidir. Doğuş D Expert Ekspertiz ve Danışmanlık Anonim Şirketi ve Franchise sahibi tüm iş ortakları,panodaki km bilgisinin gerçeği yansıtmaması dolayısıyla ekspertiz raporundaki tespitlerin eksik, yanlış veya yanıltıcı olmasından ve bunun sonuçlarından sorumlu değildir.
- Doğuş D Expert Ekspertiz ve Danışmanlık Anonim Şirketi ve Franchise sahibi tüm iş ortakları tarafından yapılan ikinci el araç ekspertizi aracın resmi fenni muayenesinin yerine geçmez ve resmi fenni muayenesinde başarılı olunacağını da garanti etmez.
- İmalatçı tarafından üretilen aracın daha sonradan üzerinde yapılan tadilatların uygun olmaması ve montajı yapılan yedek parçaların orijinal olmaması gerekli teknik bilgi ve yetkinliğe sahip kişiler tarafından montajının yapılmaması veya tamir seklinin imalatçı tarafından kabul edilmiş teknik özelliklere uymaması gibi durumlar halinde sonradan doğabilecek her türlü can ve mal güvenliğini etkileyecek faktörler olmak üzere bu ve benzeri durumlardan ekspertiz raporumuz sorumlu değildir. ÖRNEK: Airbag ve emniyet kemerlerinin, radyatörlerin, aksların değiştirilmeyerek onarılması gibi durumlar.
- İkinci el araç ekspertizi aracın hiçbir parçası sökülmeden, tamamen çıplak gözle yapılmıştır. Araç içerisindeki veya aksamındaki hasarların tespiti için kapak, döşeme ve benzeri parçaların sökülmesi bu ekspertiz kapsamında olmayıp, Doğuş D Expert Ekspertiz ve Danışmanlık Anonim Şirketi ve Franchise sahibi tüm iş ortakları ancak bu şekilde detaylı bir ekspertiz sonucu ortaya çıkabilecek hasarların tespit edilememiş olmasından sorumlu değildir.

Müşteri Adı/Soyadı

İmzası