

Doğuş D-Expert Ekspertiz ve Danışmanlık A.Ş D-Expert Ankara Şubesi
Bahçekapı Mah.Sanayi Bulvarı No:4/B Şaşmaz
ankara0601@dexpert.com.tr 0312 278 81 82 ETİMESGUT ANKARA

Rapor Tarihi: 09.10.2024 14:51
Rapor No: 06-01-1296057
Mersis No: 0309073518100001

Bayi No: 0601
Araç Giriş Tarihi: 09.10.2024 14:16

Sayfa: 1/10
Araç Çıkış Tarihi: 09.10.2024 14:51

Full Plus Ekspertiz



06CFU725

Eksper / İmza



06-HYB-8225

Doğuş D-Expert Ekspertiz ve Danışmanlık A.Ş D-Expert Ankara Şubesi
Bahçekapı Mah.Sanayi Bulvarı No:4/B Şaşmaz
ankara0601@dexpert.com.tr 0312 278 81 82 ETİMESGUT ANKARA

Rapor Tarihi: 09.10.2024 14:51 Bayi No: 0601 Sayfa: 2/10
Rapor No: 06-01-1296057 Araç Giriş Tarihi: 09.10.2024 14:16 Araç Çıkış Tarihi: 09.10.2024 14:51
Mersis No: 0309073518100001

Araç Bilgileri

Plaka	06CFU725	Şanzıman Tipi	Otomatik
KM	29497	Yakıt Cinsi	Hibrit
Şase	NMTBZ3BE50R071599	Motor Gücü	72 kw
Marka	Toyota	Motor Hacmi	1798cc
Rengi	BEYAZ	Model	Corolla
Sonraki Muayene Tar.	2024-11-28	Model Yılı	2020
Araç Tipi	Sedan	Ruhsat Sahibi	TAN OTO
Kapı Sayısı	4 Kapı		

Kaporta Kontrolü(Değişmiş Boyanmış kontrolü)

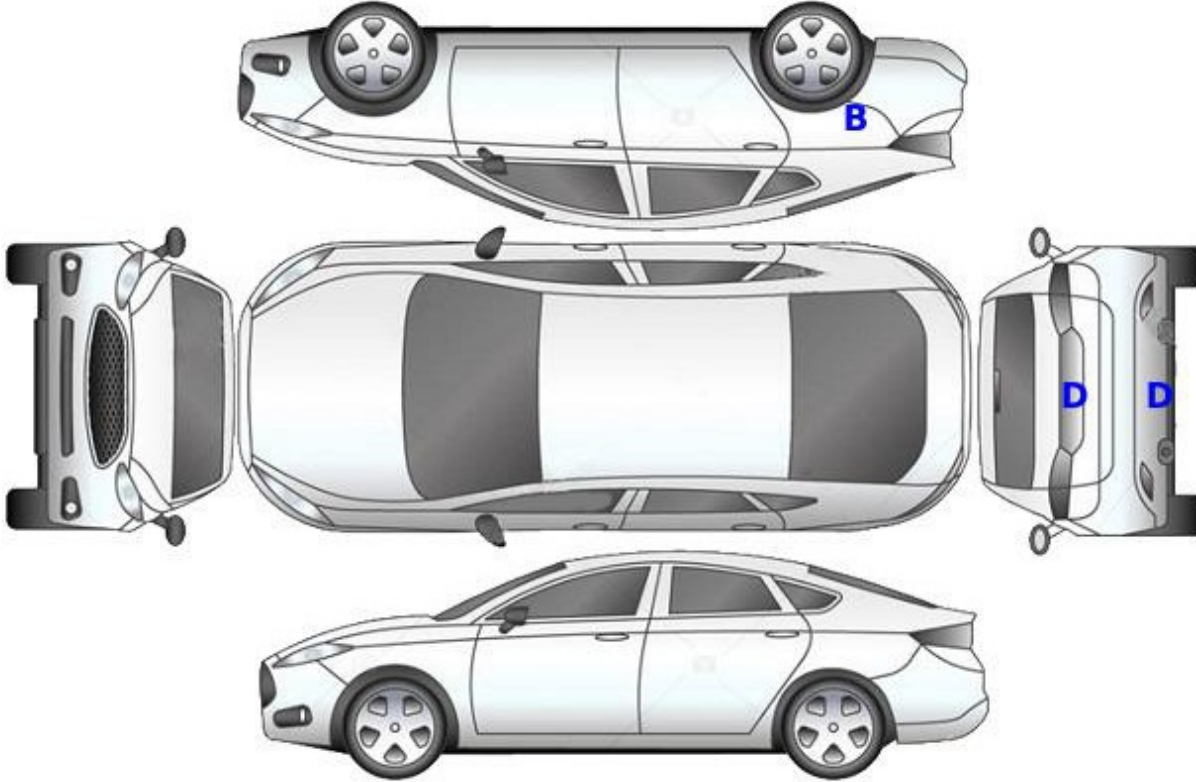

B: Boyalı

B/2: Lokal Boyalı

D: Değişmiş

Doğuş D-Expert Ekspertiz ve Danışmanlık A.Ş D-Expert Ankara Şubesi
Bahçekapı Mah.Sanayi Bulvarı No:4/B Şaşmaz
ankara0601@dexpert.com.tr 0312 278 81 82 ETİMESGUT ANKARA

Rapor Tarihi: 09.10.2024 14:51 Bayi No: 0601 Sayfa: 3/10
Rapor No: 06-01-1296057 Araç Giriş Tarihi: 09.10.2024 14:16 Araç Çıkış Tarihi: 09.10.2024 14:51
Mersis No: 0309073518100001

Kontrol Listesi

SORUNSUZ	BAKIM GEREKLİ	ONARIM/DEĞİŞİM GEREKLİ
----------	---------------	------------------------

	Durum	Notlar
Araç Kaporta Aksamı	ONARIM/DEĞİŞİM GEREKLİ	Ezikler ve çizikler mevcut.
Araç Koltukları Mekanizmaları	SORUNSUZ	
Taban, Tavan, Koltuk ve Kapı Döşemeleri	BAKIM GEREKLİ	Kirlenmiş.
Araç İç Donanımı ve Kumanda Kontrol Düğmeleri	SORUNSUZ	
Aydınlatma ve İkaz Sistemi	SORUNSUZ	
Silecekler	SORUNSUZ	
Elektrik ve Elektronik Aksam	SORUNSUZ	
Torpido ve Emniyet Kemerleri	SORUNSUZ	
Lastik ve Jantlar	BAKIM GEREKLİ	Jantlar çizik.lastik basınç uyarısı mevcut.
Fren Sistemi ve Fren Hortumları	SORUNSUZ	
Yürür Aksam	SORUNSUZ	
Motor ve Motor Yağ Seviyesi	SORUNSUZ	
Şanzıman	SORUNSUZ	
Diferansiyel	SORUNSUZ	
Direksiyon Sistemi	SORUNSUZ	
Eğlence Sistemi (Radyo vs.)	SORUNSUZ	
Park Sensörleri	SORUNSUZ	
Araç Altı	SORUNSUZ	
Akü	ONARIM/DEĞİŞİM GEREKLİ	Akü degerleri düşük.
Klima	SORUNSUZ	
Cam ve Cam Düğmeleri	SORUNSUZ	
Kayışlar ve Rulmanlar	SORUNSUZ	
Egzoz Sistemi ve Susturucular	SORUNSUZ	
Soğutma Sistemi ve Soğutma Suyu	SORUNSUZ	

Doğuş D-Expert Ekspertiz ve Danışmanlık A.Ş D-Expert Ankara Şubesi
Bahçekapı Mah.Sanayi Bulvarı No:4/B Şaşmaz
ankara0601@dexpert.com.tr 0312 278 81 82 ETİMESGUT ANKARA

Rapor Tarihi: 09.10.2024 14:51 Bayi No: 0601 Sayfa: 4/10
Rapor No: 06-01-1296057 Araç Giriş Tarihi: 09.10.2024 14:16 Araç Çıkış Tarihi: 09.10.2024 14:51
Mersis No: 0309073518100001

Yanal Kayma Ölçüm Değerleri

ÖN	ARKA
-	-

Yanal kayma kabul edilebilir değeri max +5 / -5 (m/km) dir.

Süspansiyon Ölçüm Değerleri

AKS	Sol (%)	Sağ (%)	Fark (%)
1. Aks	-	-	-
2. Aks	-	-	-

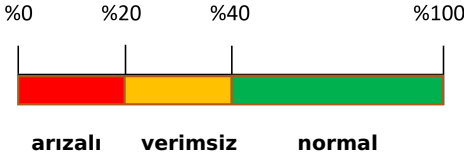

Ön sağ sol ve arka sağ sol süspansiyon kabul edilebilirdeğer farkı max.%30 'dur.
Tek amortisör kabul edilebilir min. ölçüm değeri %21 'dir.

Fren Ölçüm Değerleri

Fren Ölçüm Değerleri (daN)	Sol	Sağ	Sapma (%)
1. Aks	-	-	-
2. Aks	-	-	-
El Freni	-	-	-

Verimlilik

-

Sapma yüzdeleri 1. ve 2. aks için %25 altında ve el freni için %50 altında olmalıdır.

Lastikler

Aks	Ebat	Yol ve Yük Endeksi	Diş Derinliği	Tip
Sol Ön	205/55/16	91H	5,11 mm	Kışlık
Sol Arka	205/55/16	91H	5,28 mm	Kışlık
Sağ Ön	205/55/16	91H	5,06 mm	Kışlık
Sağ Arka	205/55/16	91H	4,57 mm	Kışlık



Jant, sağ arka > Çizik

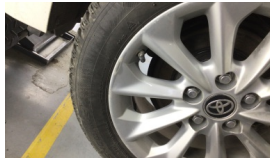

Lastik, sol arka > Çizik



Tekerlek/Lastik > Uyarı Lambası Yanıyor

Doğuş D-Expert Ekspertiz ve Danışmanlık A.Ş D-Expert Ankara Şubesi
Bahçekapı Mah.Sanayi Bulvarı No:4/B Şaşmaz
ankara0601@dexpert.com.tr 0312 278 81 82 ETİMESGUT ANKARA

Rapor Tarihi: 09.10.2024 14:51 Bayi No: 0601 Sayfa: 5/10
Rapor No: 06-01-1296057 Araç Giriş Tarihi: 09.10.2024 14:16 Araç Çıkış Tarihi: 09.10.2024 14:51
Mersis No: 0309073518100001

Dinamometre Ölçüm Değerleri

Ölçülen Motor Torku -	Teker Torku -	Teker Gücü -	Test Hızı -
NM	NM	KW	km/h
Ruhsat Verisi Güç 72	Test Sonucu Güç -	Kayıp Güç -	Performans % --
KW	KW	KW	

RPM (Devir/dk) Grafiği

Grafik bilgisi yüklenmemiş...

Doğuş D-Expert Ekspertiz ve Danışmanlık A.Ş D-Expert Ankara Şubesi
Bahçekapı Mah.Sanayi Bulvarı No:4/B Şaşmaz
ankara0601@dexpert.com.tr 0312 278 81 82 ETİMESGUT ANKARA

Rapor Tarihi: 09.10.2024 14:51 Bayi No: 0601 Sayfa: 6/10
Rapor No: 06-01-1296057 Araç Giriş Tarihi: 09.10.2024 14:16 Araç Çıkış Tarihi: 09.10.2024 14:51
Mersis No: 0309073518100001

OBD Genel Arıza Tarama

09.10.2024

Arac:

Toyota Corolla 1.8i 16V VVT-i HSD

Motor kodu:

2 ZR-FXE

Uretim yili;

Kilometre durumu:

Lisans numarası :

06CFU725

VIN:

NMTBZ3BE50R071599 (kumanda Ulnitesinden okunan)

Test edilmiş:

09.10.2024 14:40:24 / Standard

Hata kodu / Genel sorgulama / -

Tum yapı gruplarının hata kodu genel sorgulaması

Bilesen grubu

Sistem

Hata

OBD

OBD

Motor

Motor ve ECT

Motor

Motor alternatori

Motor

HC hibrid izleme

ABS

ABS/VSC

Hata kodu C1241:

Guc kaynagi

ARIZALI ELEKTRIK DEVRESI

ABS

El freni modili

Hata kodu C13A9:

El freni kumanda Initesine CAN-Bus/baglanti

BOZUK ILETISIM

Hava yastigi

ZAE Airbag

Hava yastigi

PC kemer gerdirici, ani fren asistani 2 ile

Klima

Klima

Konfor

BCM Body Control Modul

Hata kodu U0163:

Navigasyon kumanda unitesine CAN-Bus-baglanti

BOZUK ILETISIM

Konfor

CG Merkezi Gateway

Konfor

Gosterge grubu

Hata kodu U0163:

Navigasyon kumanda unitesine CAN-Bus-baglanti

BOZUK ILETISIM

Hata kodu B1321:

Cok islevli ekran

BOZUK ILETISIM

Hella Gutmann Solutions GmbH

mega macs PC

Konfor

Cam krikosu ana salteri

Konfor

DDM siruci kapist modili

Konfor

PDM yolcu kapisi modilii

Konfor

RLDM arka sol kapi modilii

Konfor

RRDM arka sag kapi modilii

Konfor

Direksiyon siuitunu salter unitesi CAN

Konfor

LKA Seritte tutma asistani

Konfor

FRC On kamera

Konfor

ES Anahtarsiz giris sistemi

Hata kodu U0142:

ARAC ELEKTRIK ECU'SU ILE CAN ILETISIMI

BOZUK ILETISIM

Hata kodu U0155:

Gosterge panosuna CAN-Bus-baglanti

BOZUK ILETISIM

Konfor

PSC Batarya yonetimi

Hata kodu U0140:

Arac elektrik sistemi kumanda Unitesine CAN-Bus/baglanti

BOZUK ILETISIM

Konfor

AHB Uzun huzmeli far asistani

Konfor

FRS On radar sensoru

Konfor

RC 2 adaptif hiz kontrol sistemi 2

Konfor

CC Hiz kontrol sistemi HV

Ses/Video

Navigasyon

Hata kodu C1622:

ARKA KAMERA

HATALI SINYAL

Hella Gutmann Solutions GmbH

mega macs PC

Doğuş D-Expert Ekspertiz ve Danışmanlık A.Ş D-Expert Ankara Şubesi
Bahçekapı Mah.Sanayi Bulvarı No:4/B Şaşmaz
ankara0601@dexpert.com.tr 0312 278 81 82 ETİMESGUT ANKARA

Rapor Tarihi: 09.10.2024 14:51 Bayi No: 0601 Sayfa: 7/10
Rapor No: 06-01-1296057 Araç Giriş Tarihi: 09.10.2024 14:16 Araç Çıkış Tarihi: 09.10.2024 14:51
Mersis No: 0309073518100001

Tramer Sorgulaması

Hasar Tarihi	Hasar Parça Değişimi	Hasar Tanımı	Ağır Hasarlı Mı ?	Hasar Maliyeti	Hasar Maliyeti Kur Bilgisi
22.03.2024		Çarpma	Hayır	2988	TL
30.05.2022		ERP-Çarpisma	Hayır	12485.44	TL
09.04.2021		Çarpisma	Hayır	0	TL

Doğuş D-Expert Ekspertiz ve Danışmanlık A.Ş D-Expert Ankara Şubesi
Bahçekapı Mah.Sanayi Bulvarı No:4/B Şaşmaz
ankara0601@dexpert.com.tr 0312 278 81 82 ETİMESGUT ANKARA

Rapor Tarihi: 09.10.2024 14:51
Rapor No: 06-01-1296057
Mersis No: 0309073518100001

Bayi No: 0601
Araç Giriş Tarihi: 09.10.2024 14:16

Sayfa: 8/10
Araç Çıkış Tarihi: 09.10.2024 14:51

Araç Resimleri



Çizik



Tampon, ön, Ön tampon > Çizik



Tampon, ön, Ön tampon ızgarası > Çizik



Dikiz aynası, sağ, Dış dikiz aynası > Çizik



Tampon, arka, Arka tampon > Çizik



Çamurluk, sol arka, Çamurluk, sol arka > Çizik

Yağ seviyesi Soğutma SIVISI

Doğuş D-Expert Ekspertiz ve Danışmanlık A.Ş D-Expert Ankara Şubesi
Bahçekapı Mah.Sanayi Bulvarı No:4/B Şaşmaz
ankara0601@dexpert.com.tr 0312 278 81 82 ETİMESGUT ANKARA

Rapor Tarihi: 09.10.2024 14:51
Rapor No: 06-01-1296057
Mersis No: 0309073518100001

Bayi No: 0601
Araç Giriş Tarihi: 09.10.2024 14:16

Sayfa: 9/10
Araç Çıkış Tarihi: 09.10.2024 14:51

Vuruk



Motor kaputu, Motor kaputu > Ezik



Tavan, Tavan > Ezik

Diğer



Koltuklar, arka, Arka koltuk > Kirlenmiş

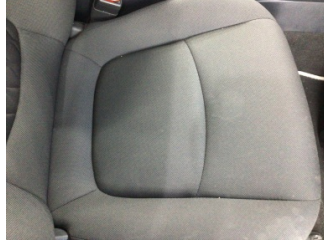

Koltuklar, ön, Koltuk, sağ ön > Kirlenmiş



Tavan, Tavan > Yakıcı Madde
İle Zarar Görmüş



Elektrik donanımı/Pano, Akü > Test Sonucu



Kapı, sağ arka, Kapı, sağ arka > Standart Dışı Onarım

Parça Grubu

Kaporta

Parça ve Hasar

C-direk, sağ - Lokal Boya

Notlar

Diğer notlar;

Araç kirli olduğundan göz ile kusur tespiti yapılamadı, araç fren süspansiyon testi yapılamadı. Araç teknik spesifikasyonları gereği dyno teste alınamamıştır.)

Doğuş D-Expert Ekspertiz ve Danışmanlık A.Ş D-Expert Ankara Şubesi
Bahçekapı Mah.Sanayi Bulvarı No:4/B Şaşmaz
ankara0601@dexpert.com.tr 0312 278 81 82 ETİMESGUT ANKARA

Rapor Tarihi: 09.10.2024 14:51 Bayi No: 0601 Sayfa: 10/10
Rapor No: 06-01-1296057 Araç Giriş Tarihi: 09.10.2024 14:16 Araç Çıkış Tarihi: 09.10.2024 14:51
Mersis No: 0309073518100001

Açıklama

Araçta detaylı iç temizlik işlemi ile giderilebilecek, kirlenme ve lekeler ekspertiz kapsamı dışında tutulmuştur.

Araç değerine etki etmeyecek mini onarım ve- veya pasta cila işlemi ile giderilebilecek vuruks ve çizikler ekspertiz kapsamı dışında tutulmuştur.

Aracın yaş, km ve genel durumu dikkate alınarak; normal kullanım şartları dahilinde de araçta oluşan fakat aracın görşelliğini ve teknik işleyişini etkilemeyen aşınma ve yıpranmalar ekspertiz kapsamı dışında tutulmuştur.

- Ekspertiz aracın kontrol edildiği gün için geçerli olup, hangi nedenle olursa olsun kontrol tarihinden sonra oluşabilecek hasarlardan Doğuş D Expert Ekspertiz ve Danışmanlık Anonim Şirketi ve Franchise sahibi tüm iş ortakları sorumlu değildir.
- Ekspertiz sonucu verilen tüm değerler, ölçümlenmeler ve tespitler, aracın formunda belirtilen km. ve tarih için geçerlidir. Bu tarih ve km. sonrası araçta olağan yıpranma, hatalı kullanım, yol ve hava şartları, sürücü hataları ve üretim kaynaklı olarak ortaya çıkabilecek arızalar ve hasarlar Doğuş D Expert Ekspertiz ve Danışmanlık Anonim Şirketi ve Franchise sahibi tüm iş ortakları'nin sorumluluğunda değildir.
- Rapordaki km bilgisi, aracın km panosundan okunmuş km bilgisidir. Doğuş D Expert Ekspertiz ve Danışmanlık Anonim Şirketi ve Franchise sahibi tüm iş ortakları,panodaki km bilgisinin gerçeği yansıtmaması dolayısıyla ekspertiz raporundaki tespitlerin eksik, yanlış veya yanıltıcı olmasından ve bunun sonuçlarından sorumlu değildir.
- Doğuş D Expert Ekspertiz ve Danışmanlık Anonim Şirketi ve Franchise sahibi tüm iş ortakları tarafından yapılan ikinci el araç ekspertizi aracın resmi fenni muayenesinin yerine geçmez ve resmi fenni muayenesinde başarılı olunacağını da garanti etmez.
- İmalatçı tarafından üretilen aracın daha sonradan üzerinde yapılan tadilatların uygun olmaması ve montajı yapılan yedek parçaların orijinal olmaması gerekli teknik bilgi ve yetkinliğe sahip kişiler tarafından montajının yapılmaması veya tamir seklinin imalatçı tarafından kabul edilmiş teknik özelliklere uymaması gibi durumlar halinde sonradan doğabilecek her türlü can ve mal güvenliğini etkileyecek faktörler olmak üzere bu ve benzeri durumlardan ekspertiz raporumuz sorumlu değildir. ÖRNEK: Airbag ve emniyet kemerlerinin, radyatörlerin, aksların değiştirilmeyerek onarılması gibi durumlar.
- İkinci el araç ekspertizi aracın hiçbir parçası sökülmeden, tamamen çıplak gözle yapılmıştır. Araç içerisindeki veya aksamındaki hasarların tespiti için kapak, döşeme ve benzeri parçaların sökülmesi bu ekspertiz kapsamında olmayıp, Doğuş D Expert Ekspertiz ve Danışmanlık Anonim Şirketi ve Franchise sahibi tüm iş ortakları ancak bu şekilde detaylı bir ekspertiz sonucu ortaya çıkabilecek hasarların tespit edilememiş olmasından sorumlu değildir.

Müşteri Adı/Soyadı

İmzası