

Doğuş D-Expert Ekspertiz ve Danışmanlık A.Ş D-Expert Ankara Şubesi
Bahçekapı Mah.Sanayi Bulvarı No:4/B Şaşmaz
ankara0601@dexpert.com.tr 0312 278 81 82 ETİMESGUT ANKARA

Rapor Tarihi: 05.09.2024 12:39
Rapor No: 06-01-1284394
Mersis No: 0309073518100001

Bayi No: 0601
Araç Giriş Tarihi: 05.09.2024 11:42

Sayfa: 1/11
Araç Çıkış Tarihi: 05.09.2024 12:39

Full Plus Ekspertiz



34DIB890

Eksper / İmza



06-HYB-8225

Doğuş D-Expert Ekspertiz ve Danışmanlık A.Ş D-Expert Ankara Şubesi
Bahçekapı Mah.Sanayi Bulvarı No:4/B Şaşmaz
ankara0601@dexpert.com.tr 0312 278 81 82 ETİMESGUT ANKARA

Rapor Tarihi: 05.09.2024 12:39 Bayi No: 0601 Sayfa: 2/11
Rapor No: 06-01-1284394 Araç Giriş Tarihi: 05.09.2024 11:42 Araç Çıkış Tarihi: 05.09.2024 12:39
Mersis No: 0309073518100001

Araç Bilgileri

Plaka	34DIB890	Şanzıman Tipi	Otomatik
KM	109174	Yakıt Cinsi	Hibrit
Şase	NMTBZ3BE10R062429	Motor Gücü	72 kw
Marka	Toyota	Motor Hacmi	1798cc
Rengi	BEYAZ	Model	Corolla
Sonraki Muayene Tar.	0NaN-aN-aN	Model Yılı	2020
Araç Tipi	Sedan	Ruhsat Sahibi	TAN OTO MOTORLU ARAÇLAR
Kapı Sayısı	4 Kapı		

Kaporta Kontrolü(Değişmiş Boyanmış kontrolü)

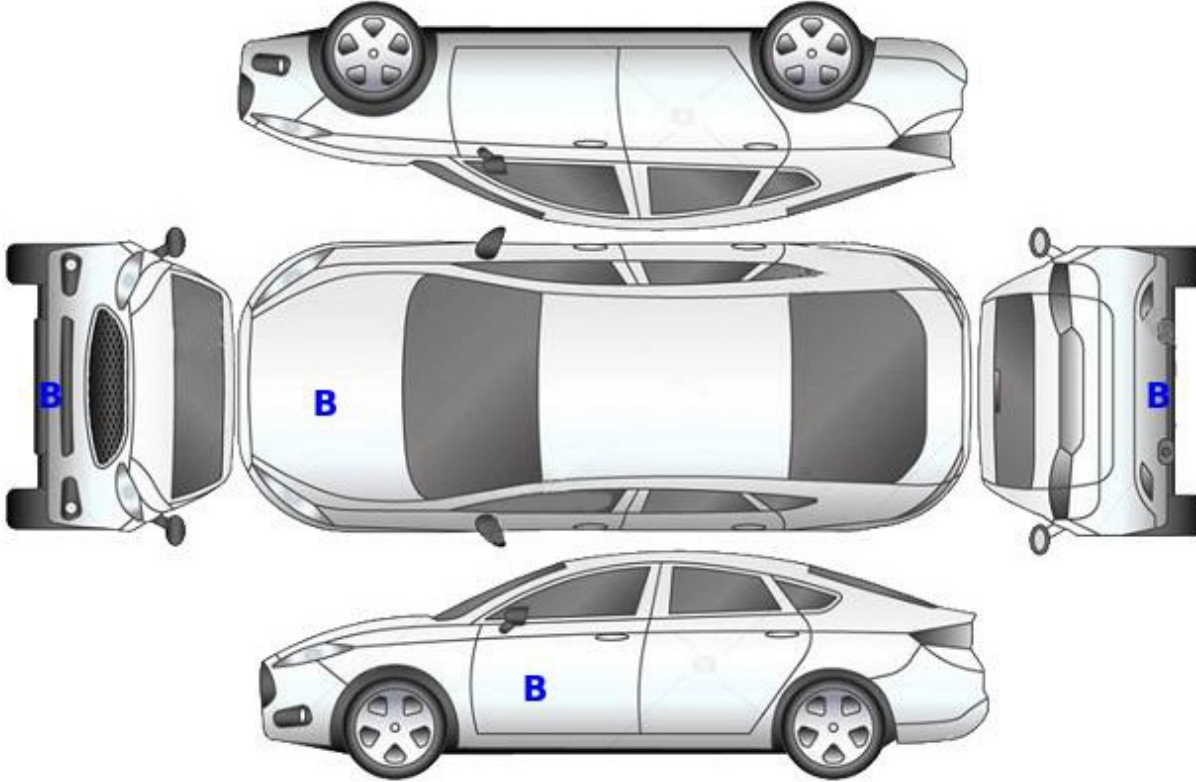

B: Boyalı

B/2: Lokal Boyalı

D: Değişmiş

Doğuş D-Expert Ekspertiz ve Danışmanlık A.Ş D-Expert Ankara Şubesi
Bahçekapı Mah.Sanayi Bulvarı No:4/B Şaşmaz
ankara0601@dexpert.com.tr 0312 278 81 82 ETİMESGUT ANKARA

Rapor Tarihi: 05.09.2024 12:39 Bayi No: 0601 Sayfa: 3/11
Rapor No: 06-01-1284394 Araç Giriş Tarihi: 05.09.2024 11:42 Araç Çıkış Tarihi: 05.09.2024 12:39
Mersis No: 0309073518100001

Kontrol Listesi

SORUNSUZ	BAKIM GEREKLİ	ONARIM/DEĞİŞİM GEREKLİ
----------	---------------	------------------------

	Durum	Notlar
Araç Kaporta Aksamı	ONARIM/DEĞİŞİM GEREKLİ	Ezik,çizik ve hasar mevcut.
Araç Koltukları Mekanizmaları	SORUNSUZ	
Taban, Tavan, Koltuk ve Kapı Döşemeleri	BAKIM GEREKLİ	Deforme ve kir mevcut.
Araç İç Donanımı ve Kumanda Kontrol Düğmeleri	SORUNSUZ	
Aydınlatma ve İkaz Sistemi	SORUNSUZ	
Silecekler	SORUNSUZ	
Elektrik ve Elektronik Aksam	SORUNSUZ	
Torpedo ve Emniyet Kemerleri	SORUNSUZ	
Lastik ve Jantlar	ONARIM/DEĞİŞİM GEREKLİ	Jantlarda çizikler mevcut.
Fren Sistemi ve Fren Hortumları	ONARIM/DEĞİŞİM GEREKLİ	Ön fren disk ve balataları aşınmış.
Yürür Aksam	SORUNSUZ	
Motor ve Motor Yağ Seviyesi	SORUNSUZ	
Şanzıman	SORUNSUZ	
Diferansiyel	SORUNSUZ	
Direksiyon Sistemi	SORUNSUZ	
Eğlence Sistemi (Radyo vs.)	SORUNSUZ	
Park Sensörleri	SORUNSUZ	
Araç Altı	ONARIM/DEĞİŞİM GEREKLİ	Arka saç panel ezik.
Akü	SORUNSUZ	
Klima	SORUNSUZ	
Cam ve Cam Düğmeleri	SORUNSUZ	
Kayışlar ve Rulmanlar	SORUNSUZ	
Egzoz Sistemi ve Susturucular	SORUNSUZ	
Soğutma Sistemi ve Soğutma Suyu	SORUNSUZ	

Doğuş D-Expert Ekspertiz ve Danışmanlık A.Ş D-Expert Ankara Şubesi
Bahçekapı Mah.Sanayi Bulvarı No:4/B Şaşmaz
ankara0601@dexpert.com.tr 0312 278 81 82 ETİMESGUT ANKARA

Rapor Tarihi: 05.09.2024 12:39 Bayi No: 0601 Sayfa: 4/11
Rapor No: 06-01-1284394 Araç Giriş Tarihi: 05.09.2024 11:42 Araç Çıkış Tarihi: 05.09.2024 12:39
Mersis No: 0309073518100001

Yanal Kayma Ölçüm Değerleri

ÖN	ARKA
1 m/km	-2.2 m/km

Yanal kayma kabul edilebilir değeri max +5 / -5 (m/km) dir.

Süspansiyon Ölçüm Değerleri

AKS	Sol (%)	Sağ (%)	Fark (%)
1. Aks	69	67	2
2. Aks	64	64	0

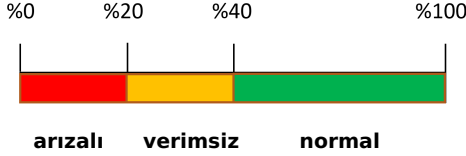

Ön sağ sol ve arka sağ sol süspansiyon kabul edilebilirdeğer farkı max.%30 'dur.
Tek amortisör kabul edilebilir min. ölçüm değeri %21 'dir.

Fren Ölçüm Değerleri

Fren Ölçüm Değerleri (daN)	Sol	Sağ	Sapma (%)
1. Aks	111	95	15
2. Aks	172	191	10
El Freni	84	126	33

Verimlilik

40

Sapma yüzdeleri 1. ve 2. aks için %25 altında ve el freni için %50 altında olmalıdır.

Lastikler

Aks	Ebat	Yol ve Yük Endeksi	Diş Derinliği	Tip
Sol Ön	205/55/16	91V	5,18 mm	Yazlık
Sol Arka	205/55/16	91V	6,53 mm	Yazlık
Sağ Ön	205/55/16	91V	5,42 mm	Yazlık
Sağ Arka	205/55/16	91V	5,22 mm	Yazlık

Doğuş D-Expert Ekspertiz ve Danışmanlık A.Ş D-Expert Ankara Şubesi
Bahçekapı Mah.Sanayi Bulvarı No:4/B Şaşmaz
ankara0601@dexpert.com.tr 0312 278 81 82 ETİMESGUT ANKARA

Rapor Tarihi: 05.09.2024 12:39 Bayi No: 0601 Sayfa: 5/11
Rapor No: 06-01-1284394 Araç Giriş Tarihi: 05.09.2024 11:42 Araç Çıkış Tarihi: 05.09.2024 12:39
Mersis No: 0309073518100001

Dinamometre Ölçüm Değerleri

Ölçülen Motor Torku -	Teker Torku -	Teker Gücü -	Test Hızı -
NM	NM	KW	km/h
Ruhsat Verisi Güç 72	Test Sonucu Güç -	Kayıp Güç -	Performans % --
KW	KW	KW	

RPM (Devir/dk) Grafiği

Grafik bilgisi yüklenmemiş...

Doğuş D-Expert Ekspertiz ve Danışmanlık A.Ş D-Expert Ankara Şubesi
Bahçekapı Mah.Sanayi Bulvarı No:4/B Şaşmaz
ankara0601@dexpert.com.tr 0312 278 81 82 ETİMESGUT ANKARA

Rapor Tarihi: 05.09.2024 12:39 Bayi No: 0601 Sayfa: 6/11
Rapor No: 06-01-1284394 Araç Giriş Tarihi: 05.09.2024 11:42 Araç Çıkış Tarihi: 05.09.2024 12:39
Mersis No: 0309073518100001

OBD Genel Arıza Tarama

©"GUTMANN

03.09.2024

Araç: Toyota Corolla 1.8i 16V Hatchback HSD

Motor kodu: 2 ZR—FXE

Üretim yılı: 19-

Kilometre durumu

Lisans numarası:

VIN: NMTBZBBE10R062429 (kumanda ünitesinden okunan

)
Test edilmiş: 05.09.2024 12:00:22 / Standard

Hata kodu / Genel sorgulama / -

Tüm yapı gruplarının hata kodu genel sorgulaması

Bileşen grubu Sistem Hata

OBD OBD 0

Motor Motor ve ECT 0

Motor Motor alternatörü 0

Motor HC hibrid izleme 0

ABS ABSNSC 0

ABS El freni modülü 0

Hava yastığı ZAE Airbag 1

Hata kodu B167B:

— —
SOL YAN HAVA YASTIĞI DARBE SENSORU
HATALI İLETİSİM!

Hava yastığı PC kemer gerdirici, ani fren asistanı
2 ile 1

Hata kodu U0235:
MESAFE KONTROL SİSTEMİYLE CAN BAĞLANTISI
HATALI İLETİŞİM!

Klima Klima 0
Konfor BCM Body Control Modul 4

Hata kodu B1206:
Cam Otomatik kumandasına bağlantı
BOZUKİLETİŞİM

Hata kodu B124B:
Uzun huzmeli far
Fonksiyon hatalıdır.

Hata_kodu 32321:
SURUCU_KARI .MODULUYLA İLETİŞİM
HATALI İLETİSİM!

Hata kodu U0163:
Navigasyon_kumanda ünitesine CAN-Bus—bağlantı
BOZUKİLETİŞİM

Hella Gutmann Solutions GmbH —1- mega macs PC

Konfor CG Merkezi Gateway 0
Konfor Gösterge grubu 2

Hata kodu U0163:
Navigasyon kumanda ünitesine CAN-Bus—bağlantı
BOZUKİLETİŞİM

Hata kodu B1321:

Çok işlevli ekran
BOZUKİLETİŞİM

Konfor Cam krikosu ana şalteri 0
Konfor DDM sürücü kapısı modülü 0
Konfor PDM yolcu kapısı modülü 0
Konfor RLDM arka sol kapı modülü 0
Konfor RRDM arka sağ kapı modülü 1

Hata ko_du_82312:

— —
ELEKTRIKLI CAM LARA AIT ANA SVIÇ
ARIZALI ELEKTRİK DEVRESİ

Konfor Direksiyon sütunu şalter ünitesi CAN 0
Konfor LKA Şeritte tutma asistanı 1

Hata kodu U0235:

— —
MESAFAKONTROL SİSTEMİYLE CAN BAĞLANTISI
HATALI İLETİŞİM!

Konfor FRC Ön kamera 0

Konfor ES Anahtarsız giriş sistemi 2

Hata kodu U0_142:

— — — — —
ARAÇ ELEKTRİK ECU'SU İLE CAN İLETİŞİMİ
BOZUKİLETİŞİM

Hata kodu U0155:
Gösterge panosuna CAN-Bus—bağlantı
BOZUKİLETİŞİM

Konfor PSC Batarya yönetimi 1

Hata kodu U0140:
Araç elektrik sistemi kumanda ünitesine CAN—Bus/bağlantı
BOZUKİLETİŞİM

Konfor AHB Uzun huzmeli far asistanı 1

Hata kodu U0235:
MESAFE KONTROL SİSTEMİYLE CAN BAĞLANTISI
HATALI İLETİŞİM!

Konfor FRS Ön radar sensörü 0
Konfor RC 2 adaptif hız kontrol sistemi 2 1

Hata kodu U0235:
MESAFEKONTROL SİSTEMİYLE CAN BAĞLANTISI
HATALI İLETİŞİM!

Hella Gutmann Solutions GmbH —2- mega macs PC

Konfor CC Hız kontrol sistemi HV 0
Konfor Telematics 5

Hata kodu 81570:
Kontr. göstergesi kırmızı
ARIZALI ELEKTRİK DEVRESİ

Doğuş D-Expert Ekspertiz ve Danışmanlık A.Ş D-Expert Ankara Şubesi
Bahçekapı Mah.Sanayi Bulvarı No:4/B Şaşmaz
ankara0601@dexpert.com.tr 0312 278 81 82 ETİMESGUT ANKARA

Rapor Tarihi: 05.09.2024 12:39 Bayi No: 0601 Sayfa: 7/11
Rapor No: 06-01-1284394 Araç Giriş Tarihi: 05.09.2024 11:42 Araç Çıkış Tarihi: 05.09.2024 12:39
Mersis No: 0309073518100001

Hata kodu 81571:
İmmobilizer
Fonksiyon hatalıdır.

Hata kodu 81572:
İmmobilizer _
HATALI İLETİŞİM!

Hata kodu 815C4:
HAVA YASTIĞI! TELEMATİK BAĞLANTISI
HATALI İLETİŞİM!

Hata kodu B1SCS:
Acil durum çağırısı şalteri
Elektrik devresinde kesinti vardır.
SesNideo Navigasyon 1
Hata kodu 81579:
Ha nds—free mikروفon
Elektrik devresinde kesinti vardır.
Hella Gutmann Solutions GmbH —3- mega macs PC

Tramer Sorgulaması

Hasar Tarihi	Hasar Parça Değişimi	Hasar Tanımı	Ağır Hasarlı Mı ?	Hasar Maliyeti	Hasar Maliyeti Kur Bilgisi
25.04.2024		Çarpma	Hayır	0	TL
13.10.2023		Çarpma	Hayır	4176	TL
08.10.2023		Çarpma	Hayır	1632	TL
18.04.2023		Park Halinde Çarpılma	Hayır	4012	TL
13.04.2023		Park Halinde Çarpılma	Hayır	631.3	TL
17.03.2023		Çarpma	Hayır	377.6	TL
10.01.2022		Park Halinde Çarpılma	Hayır	4734.76	TL

Doğuş D-Expert Ekspertiz ve Danışmanlık A.Ş D-Expert Ankara Şubesi
Bahçekapı Mah.Sanayi Bulvarı No:4/B Şaşmaz
ankara0601@dexpert.com.tr 0312 278 81 82 ETİMESGUT ANKARA

Rapor Tarihi: 05.09.2024 12:39
Rapor No: 06-01-1284394
Mersis No: 0309073518100001

Bayi No: 0601
Araç Giriş Tarihi: 05.09.2024 11:42

Sayfa: 8/11
Araç Çıkış Tarihi: 05.09.2024 12:39

Araç Resimleri



Çizik



Marşbiyel, sol, Marşbiyel, sol > Çizik



Marşbiyel, sol, Marşbiyel plastiği, sol > Çizik



Kaporta, C-direk, sağ > Çizik



Tampon, arka, Arka tampon > Çizik



Tampon, arka, Arka tampon > Çizik



Kapı, sağ ön, Kapı, sağ ön > Çizik



Çamurluk, sağ, Çamurluk, sağ > Çizik

Yağ seviyesi Soğutma SIVISI

Doğuş D-Expert Ekspertiz ve Danışmanlık A.Ş D-Expert Ankara Şubesi
Bahçekapı Mah.Sanayi Bulvarı No:4/B Şaşmaz
ankara0601@dexpert.com.tr 0312 278 81 82 ETİMESGUT ANKARA

Rapor Tarihi: 05.09.2024 12:39
Rapor No: 06-01-1284394
Mersis No: 0309073518100001

Bayi No: 0601
Araç Giriş Tarihi: 05.09.2024 11:42

Sayfa: 9/11
Araç Çıkış Tarihi: 05.09.2024 12:39

Vuruk



Arka bölüm, Arka sac/panel > Ezik



Marşbiyel, sağ, Marşbiyel plastiği, sağ > Ezik



Kapı, sağ arka, Kapı, sağ arka > Ezik



Kapı, sağ ön, Kapı, sağ ön > Ezik



Çamurluk, sağ, Çamurluk, sağ > Ezik

Diğer



Kaporta, B-direk, sol > Noktasal Ezik



Kapı, sol arka, Kapı, sol arka > Noktasal Ezik



Çamurluk, sol arka, Çamurluk, sol arka > Noktasal Ezik



Çamurluk, sol arka, Çamurluk, sol arka > Rötüş



Bagaj kapağı/kapısı, Bagaj kapısı > Noktasal Ezik

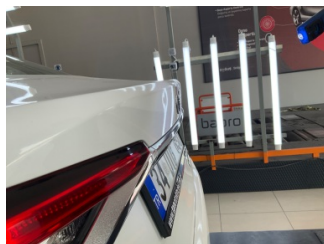

Bagaj kapağı/kapısı, Bagaj kapısı > Noktasal Ezik



Çamurluk, sağ arka, Çamurluk, sağ arka > Yüzeysel Çizik



Çamurluk, sağ arka, Çamurluk, sağ arka > Noktasal Ezik

Doğuş D-Expert Ekspertiz ve Danışmanlık A.Ş D-Expert Ankara Şubesi
Bahçekapı Mah.Sanayi Bulvarı No:4/B Şaşmaz
ankara0601@dexpert.com.tr 0312 278 81 82 ETİMESGUT ANKARA

Rapor Tarihi: 05.09.2024 12:39
Rapor No: 06-01-1284394
Mersis No: 0309073518100001

Bayi No: 0601
Araç Giriş Tarihi: 05.09.2024 11:42

Sayfa: 10/11
Araç Çıkış Tarihi: 05.09.2024 12:39



Dikiz aynası, sağ, Dış dikiz aynası kapağı > Rötüş



Tampon, ön, Ön tampon > Hasarlı



Tavan, Tavan > Standart Dışı Onarım

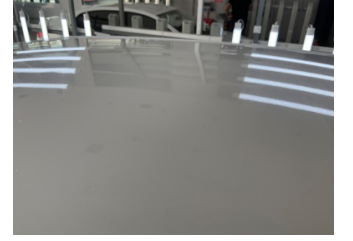

Tavan, Tavan > Yakıcı Madde İle Zarar Görmüş



Tavan, Tavan > Noktasal Ezik



Döşemeler/Kapaklar, Döşemeler/Kapaklar > Deforme Olmuş

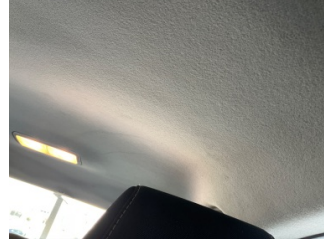

Döşemeler/Kapaklar, Döşemeler/Kapaklar > Deforme Olmuş

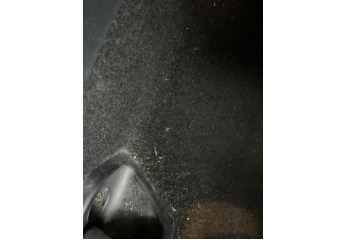

Taban, Taban halısı > Yakıcı Madde İle Zarar Görmüş



Şanzıman, Vites topuzu > Deforme Olmuş



Direksiyon sistemi, Direksiyon simidi > Deforme Olmuş



Camlar, Ön cam > Hasarlı



Döşemeler/Kapaklar, Döşemeler/Kapaklar > Kirlenmiş



Döşemeler/Kapaklar, Döşemeler/Kapaklar > Kirlenmiş



Elektrik donanımı/Pano, Akü > Test Sonucu

Parça Grubu

Marşbiyel, sol

Parça ve Hasar

Marşbiyel plastiği, sol - Boyalı

Notlar

Diğer notlar;

Lastik basınç uyarı ikaz lambası yanıyor. İsofix kapakları yok. Araç teknik spesifikasyonları gereği dyno teste alınamamıştır.

Doğuş D-Expert Ekspertiz ve Danışmanlık A.Ş D-Expert Ankara Şubesi
Bahçekapı Mah.Sanayi Bulvarı No:4/B Şaşmaz
ankara0601@dexpert.com.tr 0312 278 81 82 ETİMESGUT ANKARA

Rapor Tarihi: 05.09.2024 12:39 Bayi No: 0601 Sayfa: 11/11
Rapor No: 06-01-1284394 Araç Giriş Tarihi: 05.09.2024 11:42 Araç Çıkış Tarihi: 05.09.2024 12:39
Mersis No: 0309073518100001

Açıklama

Araçta detaylı iç temizlik işlemi ile giderilebilecek, kirlenme ve lekeler ekspertiz kapsamı dışında tutulmuştur.

Araç değerine etki etmeyecek mini onarım ve- veya pasta cila işlemi ile giderilebilecek vuruks ve çizikler ekspertiz kapsamı dışında tutulmuştur.

Aracın yaş, km ve genel durumu dikkate alınarak; normal kullanım şartları dahilinde de araçta oluşan fakat aracın görşelliğini ve teknik işleyişini etkilemeyen aşınma ve yıpranmalar ekspertiz kapsamı dışında tutulmuştur.

- Ekspertiz aracın kontrol edildiği gün için geçerli olup, hangi nedenle olursa olsun kontrol tarihinden sonra oluşabilecek hasarlardan Doğuş D Expert Ekspertiz ve Danışmanlık Anonim Şirketi ve Franchise sahibi tüm iş ortakları sorumlu değildir.
- Ekspertiz sonucu verilen tüm değerler, ölçümlenmeler ve tespitler, aracın formunda belirtilen km. ve tarih için geçerlidir. Bu tarih ve km. sonrası araçta olağan yıpranma, hatalı kullanım, yol ve hava şartları, sürücü hataları ve üretim kaynaklı olarak ortaya çıkabilecek arızalar ve hasarlar Doğuş D Expert Ekspertiz ve Danışmanlık Anonim Şirketi ve Franchise sahibi tüm iş ortakları'nin sorumluluğunda değildir.
- Rapordaki km bilgisi, aracın km panosundan okunmuş km bilgisidir. Doğuş D Expert Ekspertiz ve Danışmanlık Anonim Şirketi ve Franchise sahibi tüm iş ortakları,panodaki km bilgisinin gerçeği yansıtmaması dolayısıyla ekspertiz raporundaki tespitlerin eksik, yanlış veya yanıltıcı olmasından ve bunun sonuçlarından sorumlu değildir.
- Doğuş D Expert Ekspertiz ve Danışmanlık Anonim Şirketi ve Franchise sahibi tüm iş ortakları tarafından yapılan ikinci el araç ekspertizi aracın resmi fenni muayenesinin yerine geçmez ve resmi fenni muayenesinde başarılı olunacağını da garanti etmez.
- İmalatçı tarafından üretilen aracın daha sonradan üzerinde yapılan tadilatların uygun olmaması ve montajı yapılan yedek parçaların orijinal olmaması gerekli teknik bilgi ve yetkinliğe sahip kişiler tarafından montajının yapılmaması veya tamir seklinin imalatçı tarafından kabul edilmiş teknik özelliklere uymaması gibi durumlar halinde sonradan doğabilecek her türlü can ve mal güvenliğini etkileyecek faktörler olmak üzere bu ve benzeri durumlardan ekspertiz raporumuz sorumlu değildir. ÖRNEK: Airbag ve emniyet kemerlerinin, radyatörlerin, aksların değiştirilmeyerek onarılması gibi durumlar.
- İkinci el araç ekspertizi aracın hiçbir parçası sökülmeden, tamamen çıplak gözle yapılmıştır. Araç içerisindeki veya aksamındaki hasarların tespiti için kapak, döşeme ve benzeri parçaların sökülmesi bu ekspertiz kapsamında olmayıp, Doğuş D Expert Ekspertiz ve Danışmanlık Anonim Şirketi ve Franchise sahibi tüm iş ortakları ancak bu şekilde detaylı bir ekspertiz sonucu ortaya çıkabilecek hasarların tespit edilememiş olmasından sorumlu değildir.

Müşteri Adı/Soyadı

İmzası