

Doğuş D-Expert Ekspertiz ve Danışmanlık A.Ş D-Expert Ankara İvedik
Şubesi İvedikköy Mahallesi Melih Gökçek Bulvarı No:142/H
Yenimahalle/ANKARA ankara0603@dexpert.com.tr YENİMAHALLE ANKARA

Rapor Tarihi: 05.09.2024 15:46
Rapor No: 06-03-1284541
Mersis No: 0309073518100001

Bayi No: 0603
Araç Giriş Tarihi: 05.09.2024 14:31

Sayfa: 1/10
Araç Çıkış Tarihi: 05.09.2024 15:46

Full Plus Ekspertiz



06CFU703

Eksper / İmza



06-HYB-8225

Doğuş D-Expert Ekspertiz ve Danışmanlık A.Ş D-Expert Ankara İvedik Şubesi İvedikköy Mahallesi Melih Gökçek Bulvarı No:142/H Yenimahalle/ANKARA ankara0603@dexpert.com.tr YENİMAHALLE ANKARA

Rapor Tarihi: 05.09.2024 15:46 Bayi No: 0603 Sayfa: 2/10
Rapor No: 06-03-1284541 Araç Giriş Tarihi: 05.09.2024 14:31 Araç Çıkış Tarihi: 05.09.2024 15:46
Mersis No: 0309073518100001

Araç Bilgileri

Plaka	06CFU703	Şanzıman Tipi	Otomatik
KM	115151	Yakıt Cinsi	Hibrit
Şase	NMTBZ3BE50R071604	Motor Gücü	72 kw
Marka	Toyota	Motor Hacmi	1798cc
Rengi	BEYAZ	Model	Corolla
Sonraki Muayene Tar.	0NaN-aN-aN	Model Yılı	2020
Araç Tipi	Sedan	Ruhsat Sahibi	TAN OTO MOTORLU ARAÇLAR
Kapı Sayısı	4 Kapı		

Kaporta Kontrolü(Değişmiş Boyanmış kontrolü)

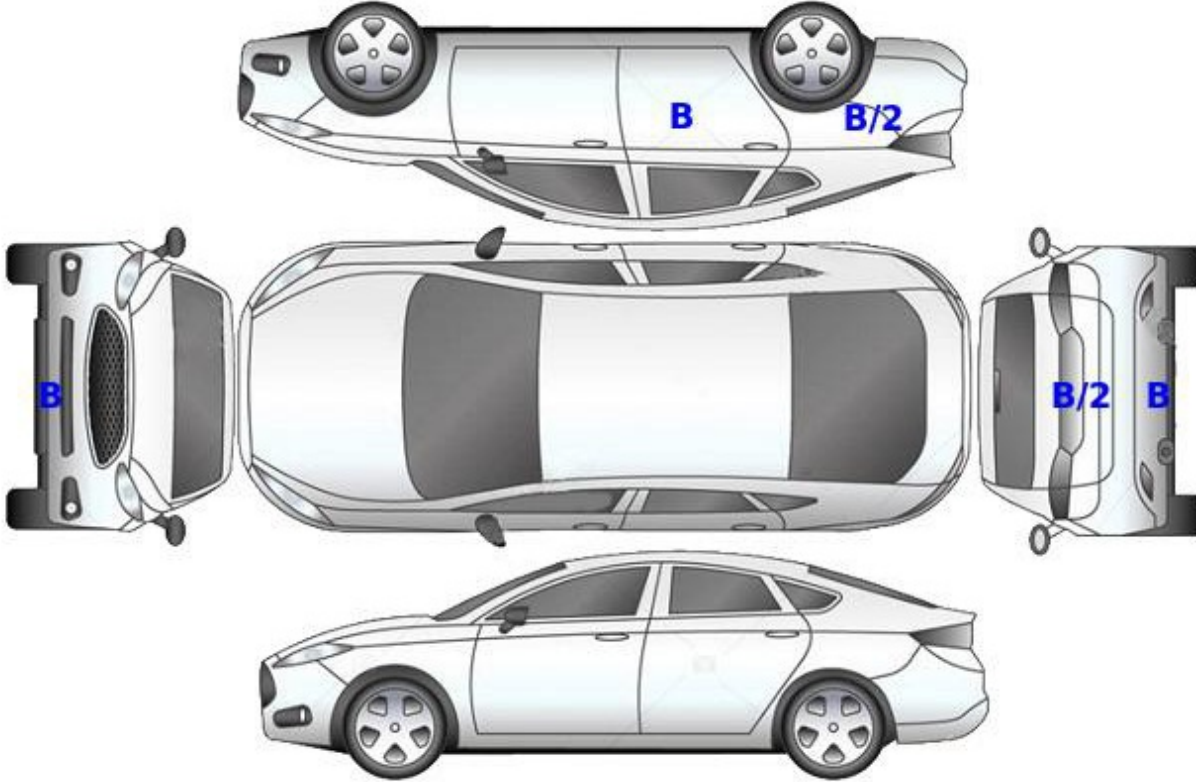

B: Boyalı

B/2: Lokal Boyalı

D: Değişmiş

Doğuş D-Expert Ekspertiz ve Danışmanlık A.Ş D-Expert Ankara İvedik Şubesi İvedikköy Mahallesi Melih Gökçek Bulvarı No:142/H Yenimahalle/ANKARA ankara0603@dexpert.com.tr YENİMAHALLE ANKARA

Rapor Tarihi: 05.09.2024 15:46 Bayi No: 0603 Sayfa: 3/10
Rapor No: 06-03-1284541 Araç Giriş Tarihi: 05.09.2024 14:31 Araç Çıkış Tarihi: 05.09.2024 15:46
Mersis No: 0309073518100001

Kontrol Listesi

SORUNSUZ	BAKIM GEREKLİ	ONARIM/DEĞİŞİM GEREKLİ
----------	---------------	------------------------

	Durum	Notlar
Araç Kaporta Aksamı	ONARIM/DEĞİŞİM GEREKLİ	Çizikler ve noktasal ezikler var
Araç Koltukları Mekanizmaları	SORUNSUZ	
Taban, Tavan, Koltuk ve Kapı Döşemeleri	ONARIM/DEĞİŞİM GEREKLİ	Yakıcı madde hasarı
Araç İç Donanımı ve Kumanda Kontrol Düğmeleri	SORUNSUZ	
Aydınlatma ve İkaz Sistemi	SORUNSUZ	
Silecekler	SORUNSUZ	
Elektrik ve Elektronik Aksam	SORUNSUZ	
Torpedo ve Emniyet Kemerleri	SORUNSUZ	
Lastik ve Jantlar	SORUNSUZ	
Fren Sistemi ve Fren Hortumları	SORUNSUZ	
Yürür Aksam	SORUNSUZ	
Motor ve Motor Yağ Seviyesi	BAKIM GEREKLİ	Terleme mevcut
Şanzıman	SORUNSUZ	
Diferansiyel	SORUNSUZ	
Direksiyon Sistemi	SORUNSUZ	
Eğlence Sistemi (Radyo vs.)	SORUNSUZ	
Park Sensörleri	SORUNSUZ	
Araç Altı	SORUNSUZ	
Akü	ONARIM/DEĞİŞİM GEREKLİ	Akü değerleri düşük
Klima	SORUNSUZ	
Cam ve Cam Düğmeleri	SORUNSUZ	
Kayışlar ve Rulmanlar	SORUNSUZ	
Egzoz Sistemi ve Susturucular	SORUNSUZ	
Soğutma Sistemi ve Soğutma Suyu	SORUNSUZ	

Doğuş D-Expert Ekspertiz ve Danışmanlık A.Ş D-Expert Ankara İvedik Şubesi İvedikköy Mahallesi Melih Gökçek Bulvarı No:142/H Yenimahalle/ANKARA ankara0603@dexpert.com.tr YENİMAHALLE ANKARA

Rapor Tarihi: 05.09.2024 15:46 Bayi No: 0603 Sayfa: 4/10
Rapor No: 06-03-1284541 Araç Giriş Tarihi: 05.09.2024 14:31 Araç Çıkış Tarihi: 05.09.2024 15:46
Mersis No: 0309073518100001

Yanal Kayma Ölçüm Değerleri

ÖN	ARKA
0 m/km	-1.8 m/km

Yanal kayma kabul edilebilir değeri max +5 / -5 (m/km) dir.

Süspansiyon Ölçüm Değerleri

AKS	Sol (%)	Sağ (%)	Fark (%)
1. Aks	73	65	8
2. Aks	68	66	2



Ön sağ sol ve arka sağ sol süspansiyon kabul edilebilirdeğer farkı max.%30 'dur.
Tek amortisör kabul edilebilir min. ölçüm değeri %21 'dir.

Fren Ölçüm Değerleri

Fren Ölçüm Değerleri (daN)	Sol	Sağ	Sapma (%)
1. Aks	374	357	5
2. Aks	203	203	0
El Freni	81	84	3

Verimlilik

80

Sapma yüzdeleri 1. ve 2. aks için %25 altında ve el freni için %50 altında olmalıdır.

Lastikler

Aks	Ebat	Yol ve Yük Endeksi	Diş Derinliği	Tip
Sol Ön	205/55/16	94V	4,4 mm	Yazlık
Sol Arka	205/55/16	94V	4,6 mm	Yazlık
Sağ Ön	205/55/16	94V	4,4 mm	Yazlık
Sağ Arka	205/55/16	94V	4,6 mm	Yazlık

Doğuş D-Expert Ekspertiz ve Danışmanlık A.Ş D-Expert Ankara İvedik
Şubesi İvedikköy Mahallesi Melih Gökçek Bulvarı No:142/H
Yenimahalle/ANKARA ankara0603@dexpert.com.tr YENİMAHALLE ANKARA

Rapor Tarihi: 05.09.2024 15:46 Bayi No: 0603 Sayfa: 5/10
Rapor No: 06-03-1284541 Araç Giriş Tarihi: 05.09.2024 14:31 Araç Çıkış Tarihi: 05.09.2024 15:46
Mersis No: 0309073518100001

Dinamometre Ölçüm Değerleri

Ölçülen Motor Torku	Teker Torku	Teker Gücü	Test Hızı
-	-	-	-
NM	NM	KW	km/h
Ruhsat Verisi Güç	Test Sonucu Güç	Kayıp Güç	Performans %
72	-	-	--
KW	KW	KW	

RPM (Devir/dk) Grafiği

Grafik bilgisi yüklenmemiş...

Doğuş D-Expert Ekspertiz ve Danışmanlık A.Ş D-Expert Ankara İvedik Şubesi İvedikköy Mahallesi Melih Gökçek Bulvarı No:142/H Yenimahalle/ANKARA ankara0603@dexpert.com.tr YENİMAHALLE ANKARA

Rapor Tarihi: 05.09.2024 15:46 Bayi No: 0603 Sayfa: 6/10
Rapor No: 06-03-1284541 Araç Giriş Tarihi: 05.09.2024 14:31 Araç Çıkış Tarihi: 05.09.2024 15:46
Mersis No: 0309073518100001

OBD Genel Arıza Tarama

©"GUTMANN

05.09.2024

Araç: Toyota Corolla 1.8i16VVVT—iHSD

Motor kodu: 2 ZR—FXE

Üretim yılı: 18-23

Kilometre durumu

Lisans numarası:

VIN: NMTBZBBE50R071604 (kumanda ünitesinden okunan)

Test edilmiş: 05.09.2024 14:49:55 / Standard

Hata kodu / Genel sorgulama / -

Tüm yapı gruplarının hata kodu genel sorgulaması

Bileşen grubu Sistem Hata

OBD OBD 0

Motor Motor ve ECT 0

Motor Motor alternatörü 0

Motor HC hibrid izleme 0

ABS ABSNSC 2

Hata kodu C1241:

Güç kaynağı

ARIZALI ELEKTRİK DEVRESİ

Hata kodu C1300:

Çekiş kontrolü kumanda ünitesi (ECU)

Fonksiyon hatalıdır.

ABS El freni modülü 1

Hata kodu C13A9:

El freni kumanda ünitesine CAN—Bus/bağlantı

BOZUKİLETİŞİM

Hava yastığı ZAE Airbag 0

Hava yastığı PC kemer gerdirici, ani fren asistanı

2 ile 1

Hata kodu U0235:

MESAFE KONTROL SİSTEMİYLE CAN BAĞLANTISI

HATALI İLETİŞİM!

Klima Klima 0

Konfor BCM Body Control Modul 2

Hata kodu B124B:

Uzun huzmeli far

Fonksiyon hatalıdır.

Hata kodu U0163:

Navigasyon _kumanda ünitesine CAN-Bus—bağlantı

BOZUKİLETİŞİM

Hella Gutmann Solutions GmbH —1- mega macs PC

Konfor CG Merkezi Gateway 0

Konfor Gösterge grubu 2

Hata kodu U0163:

Navigasyon kumanda ünitesine CAN-Bus—bağlantı

BOZUKİLETİŞİM

Hata kodu B1321:

Çok işlevli ekran

BOZUKİLETİŞİM

Konfor Cam krikosu ana şalteri 0

Konfor DDM sürücü kapısı modülü 0

Konfor PDM yolcu kapısı modülü 0

Konfor RLDM arka sol kapı modülü 0

Konfor RRDM arka sağ kapı modülü 0

Konfor Direksiyon sütunu şalter ünitesi CAN 0

Konfor LKA Şeritte tutma asistanı 1

Hata kodu U0235:

MESAFE KONTROL SİSTEMİYLE CAN BAĞLANTISI

HATALI İLETİŞİM!

Konfor FRC Ön kamera 0

Konfor ES Anahtarsız giriş sistemi 2

Hata kodu U0142:

—

ARAÇ ELEKTRİK ECU'SU İLE CAN İLETİŞİMİ

BOZUKİLETİŞİM

Hata kodu U0155:

Gösterge panosuna CAN-Bus—bağlantı

BOZUKİLETİŞİM

Konfor PSC Batarya yönetimi 1

Hata kodu U0140:

Araç elektrik sistemi kumanda ünitesine CAN—Bus/ba

ğlantı

BOZUKİLETİŞİM

Konfor AHB Uzun huzmeli far asistanı 1

Hata kodu U0235:

MESAFE KONTROL SİSTEMİYLE CAN BAĞLANTISI

HATALI İLETİŞİM!

Konfor FRS Ön radar sensörü 0

Konfor RC 2 adaptif hız kontrol sistemi 2 0

Konfor CC Hız kontrol sistemi HV 0

SesNideo Navigasyon 0

Hella Gutmann Solutions GmbH —2- mega macs PC

Doğuş D-Expert Ekspertiz ve Danışmanlık A.Ş D-Expert Ankara İvedik
Şubesi İvedikköy Mahallesi Melih Gökçek Bulvarı No:142/H
Yenimahalle/ANKARA ankara0603@dexpert.com.tr YENİMAHALLE ANKARA

Rapor Tarihi: 05.09.2024 15:46 Bayi No: 0603 Sayfa: 7/10
Rapor No: 06-03-1284541 Araç Giriş Tarihi: 05.09.2024 14:31 Araç Çıkış Tarihi: 05.09.2024 15:46
Mersis No: 0309073518100001

Tramer Sorgulaması

***1604 şasi nolu TOYOTA COROLLA 1.8 HYBRID DREAM E-CVT markalı aracın SBM kayıtlarında geçmiş hasarı bulunmamıştır.

Doğuş D-Expert Ekspertiz ve Danışmanlık A.Ş D-Expert Ankara İvedik Şubesi İvedikköy Mahallesi Melih Gökçek Bulvarı No:142/H
Yenimahalle/ANKARA ankara0603@dexpert.com.tr YENİMAHALLE ANKARA

Rapor Tarihi: 05.09.2024 15:46
Rapor No: 06-03-1284541
Mersis No: 0309073518100001

Bayi No: 0603
Araç Giriş Tarihi: 05.09.2024 14:31

Sayfa: 8/10
Araç Çıkış Tarihi: 05.09.2024 15:46

Araç Resimleri



Çizik



Kapı, sol ön, Kapı kolu, dış > Çizik



Döşemeler/Kapaklar, Döşemeler/Kapaklar > Çizik



Döşemeler/Kapaklar, Döşemeler/Kapaklar > Çizik

Yağ seviyesi Soğutma SIVISI

Diğer

Doğuş D-Expert Ekspertiz ve Danışmanlık A.Ş D-Expert Ankara İvedik
Şubesi İvedikköy Mahallesi Melih Gökçek Bulvarı No:142/H
Yenimahalle/ANKARA ankara0603@dexpert.com.tr YENİMAHALLE ANKARA

Rapor Tarihi: 05.09.2024 15:46
Rapor No: 06-03-1284541
Mersis No: 0309073518100001

Bayi No: 0603
Araç Giriş Tarihi: 05.09.2024 14:31

Sayfa: 9/10
Araç Çıkış Tarihi: 05.09.2024 15:46



Çamurluk, sol arka, Çamurluk, sol arka > Noktasal Ezik



Kapı, sağ ön, Kapı, sağ ön > Noktasal Ezik



Kapı, sol ön, Kapı, sol ön > Noktasal Ezik

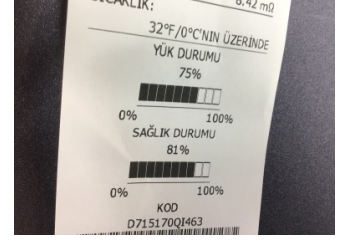

Elektrik donanımı/Pano, Akü > Test Sonucu



Bagaj kapağı/kapısı, Bagaj kapısı > Noktasal Ezik



Koltuklar, ön, Koltuk döşemesi, sol ön > Hasarlı



Döşemeler/Kapaklar, Döşemeler/Kapaklar > Kirlenmiş



Döşemeler/Kapaklar, Döşemeler/Kapaklar > Kirlenmiş



Döşemeler/Kapaklar, Döşemeler/Kapaklar > Kirlenmiş



Pano/Göstergeler, Pano > Deforme Olmuş



Pano/Göstergeler, Pano > Deforme Olmuş



Şanzıman, Vites topuzu > Deforme Olmuş

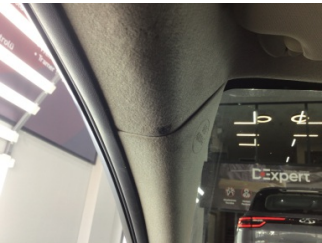

Döşemeler/Kapaklar, Tavan döşemesi > Yakıcı Madde ile Zarar Görmüş

Parça Grubu

Marşbiyel, sağ

Parça ve Hasar

Marşbiyel plastiği, sağ - Boyalı

Notlar

Diğer notlar;

Araç teknik spesifikasyonları gereği dyno teste alınamamıştır. araç kirli olduğundan gözle boya kusur kontrolü yapılamadı

Doğuş D-Expert Ekspertiz ve Danışmanlık A.Ş D-Expert Ankara İvedik Şubesi İvedikköy Mahallesi Melih Gökçek Bulvarı No:142/H
Yenimahalle/ANKARA ankara0603@dexpert.com.tr YENİMAHALLE ANKARA

Rapor Tarihi: 05.09.2024 15:46 Bayi No: 0603 Sayfa: 10/10
Rapor No: 06-03-1284541 Araç Giriş Tarihi: 05.09.2024 14:31 Araç Çıkış Tarihi: 05.09.2024 15:46
Mersis No: 0309073518100001

Açıklama

Araçta detaylı iç temizlik işlemi ile giderilebilecek, kirlenme ve lekeler ekspertiz kapsamı dışında tutulmuştur.

Araç değerine etki etmeyecek mini onarım ve- veya pasta cila işlemi ile giderilebilecek vuruks ve çizikler ekspertiz kapsamı dışında tutulmuştur.

Aracın yaş, km ve genel durumu dikkate alınarak; normal kullanım şartları dahilinde araçta oluşan fakat aracın görseUliğini ve teknik işleyişini etkilemeyen aşınma ve yıpranmalar ekspertiz kapsamı dışında tutulmuştur.

- Ekspertiz aracın kontrol edildiği gün için geçerli olup, hangi nedenle olursa olsun kontrol tarihinden sonra oluşabilecek hasarlardan Doğuş D Expert Ekspertiz ve Danışmanlık Anonim Şirketi ve Franchise sahibi tüm iş ortakları sorumlu değildir.
- Ekspertiz sonucu verilen tüm değerler, ölçümlenmeler ve tespitler, aracın formunda belirtilen km. ve tarih için geçerlidir. Bu tarih ve km. sonrası araçta olağan yıpranma, hatalı kullanım, yol ve hava şartları, sürücü hataları ve üretim kaynaklı olarak ortaya çıkabilecek arızalar ve hasarlar Doğuş D Expert Ekspertiz ve Danışmanlık Anonim Şirketi ve Franchise sahibi tüm iş ortakları'nın sorumluluğunda değildir.
- Rapordaki km bilgisi, aracın km panosundan okunmuş km bilgisidir. Doğuş D Expert Ekspertiz ve Danışmanlık Anonim Şirketi ve Franchise sahibi tüm iş ortakları,panodaki km bilgisinin gerçeği yansıtmaması dolayısıyla ekspertiz raporundaki tespitlerin eksik, yanlış veya yanıltıcı olmasından ve bunun sonuçlarından sorumlu değildir.
- Doğuş D Expert Ekspertiz ve Danışmanlık Anonim Şirketi ve Franchise sahibi tüm iş ortakları tarafından yapılan ikinci el araç ekspertizi aracın resmi fenni muayenesinin yerine geçmez ve resmi fenni muayenesinde başarılı olunacağını da garanti etmez.
- İmalatçı tarafından üretilen aracın daha sonradan üzerinde yapılan tadilatların uygun olmaması ve montajı yapılan yedek parçaların orijinal olmaması gerekli teknik bilgi ve yetkinliğe sahip kişiler tarafından montajının yapılmaması veya tamir seklinin imalatçı tarafından kabul edilmiş teknik özelliklere uymaması gibi durumlar halinde sonradan doğabilecek her türlü can ve mal güvenliğini etkileyecek faktörler olmak üzere bu ve benzeri durumlardan ekspertiz raporumuz sorumlu değildir. ÖRNEK: Airbag ve emniyet kemerlerinin, radyatörlerin, aksların değiştirilmeyerek onarılması gibi durumlar.
- İkinci el araç ekspertizi aracın hiçbir parçası sökülmeden, tamamen çıplak gözle yapılmıştır. Araç içerisindeki veya aksamındaki hasarların tespiti için kapak, döşeme ve benzeri parçaların sökülmesi bu ekspertiz kapsamında olmayıp, Doğuş D Expert Ekspertiz ve Danışmanlık Anonim Şirketi ve Franchise sahibi tüm iş ortakları ancak bu şekilde detaylı bir ekspertiz sonucu ortaya çıkabilecek hasarların tespit edilememiş olmasından sorumlu değildir.

Müşteri Adı/Soyadı

İmzası