

Doğuş D-Expert Ekspertiz ve Danışmanlık A.Ş D-Expert Ankara Şubesi  
Bahçekapı Mah.Sanayi Bulvarı No:4/B Şaşmaz  
ankara0601@dexpert.com.tr 0312 278 81 82 ETİMESGUT ANKARA

Rapor Tarihi: 14.03.2025 13:38  
Rapor No: 06-01-1350890  
Mersis No: 0309073518100001

Bayi No: 0601  
Araç Giriş Tarihi: 14.03.2025 13:08

Sayfa: 1/10  
Araç Çıkış Tarihi: 14.03.2025 13:38

# Full Plus Ekspertiz



## 34CAL914

Eksper / İmza



06-HYB-8225

Doğuş D-Expert Ekspertiz ve Danışmanlık A.Ş D-Expert Ankara Şubesi  
Bahçekapı Mah.Sanayi Bulvarı No:4/B Şaşmaz  
ankara0601@dexpert.com.tr 0312 278 81 82 ETİMESGUT ANKARA

Rapor Tarihi: 14.03.2025 13:38 Bayi No: 0601 Sayfa: 2/10  
Rapor No: 06-01-1350890 Araç Giriş Tarihi: 14.03.2025 13:08 Araç Çıkış Tarihi: 14.03.2025 13:38  
Mersis No: 0309073518100001

## Araç Bilgileri

Plaka	34CAL914	Şanzıman Tipi	Otomatik
KM	78239	Yakıt Cinsi	Dizel
Şase	TMBAG6NE9K0175017	Motor Gücü	85 kw
Marka	Skoda	Motor Hacmi	1598cc
Rengi	BEYAZ	Model	Octavia
Sonraki Muayene Tar.	2026-03-18	Model Yılı	2019
Araç Tipi	Sedan	Ruhsat Sahibi	TAN OTO
Kapı Sayısı	4 Kapı		

## Kaporta Kontrolü(Değişmiş Boyanmış kontrolü)

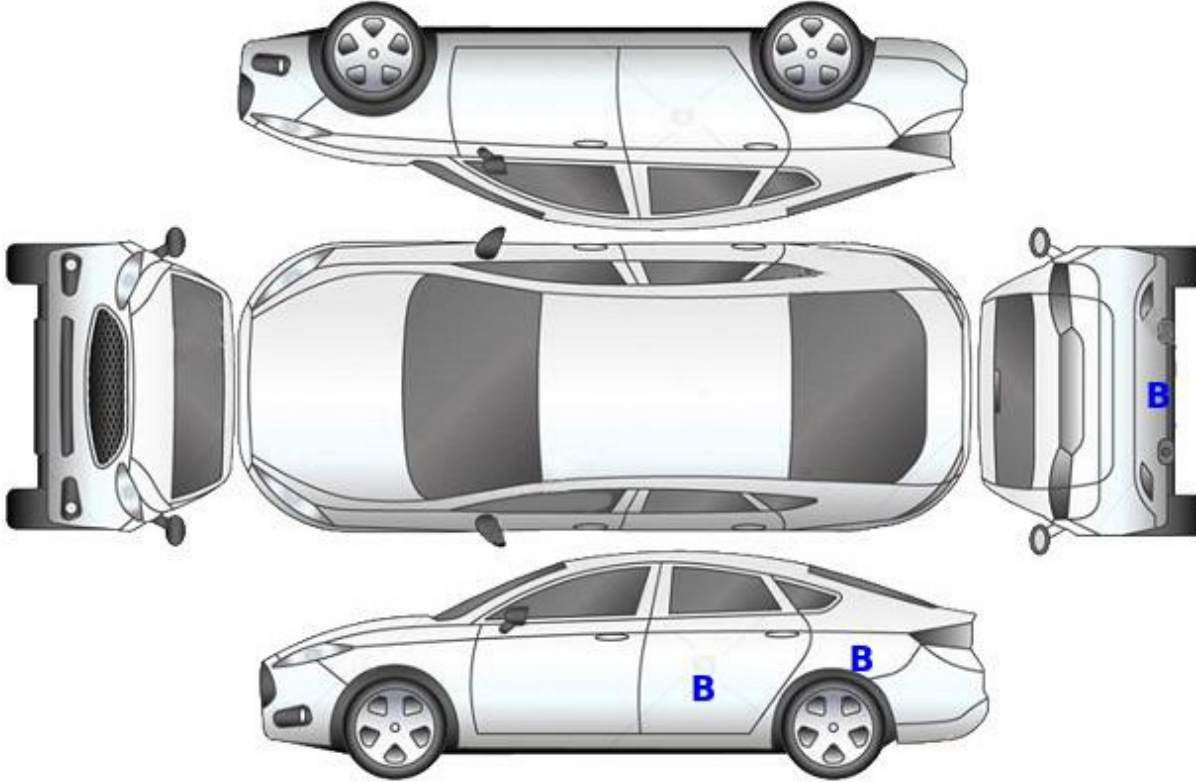

**B: Boyalı**

**B/2: Lokal Boyalı**

**D: Değişmiş**

Doğuş D-Expert Ekspertiz ve Danışmanlık A.Ş D-Expert Ankara Şubesi  
Bahçekapı Mah.Sanayi Bulvarı No:4/B Şaşmaz  
ankara0601@dexpert.com.tr 0312 278 81 82 ETİMESGUT ANKARA

Rapor Tarihi: 14.03.2025 13:38 Bayi No: 0601 Sayfa: 3/10  
Rapor No: 06-01-1350890 Araç Giriş Tarihi: 14.03.2025 13:08 Araç Çıkış Tarihi: 14.03.2025 13:38  
Mersis No: 0309073518100001

## Kontrol Listesi

SORUNSUZ	BAKIM GEREKLİ	ONARIM/DEĞİŞİM GEREKLİ
----------	---------------	------------------------

	Durum	Notlar
Araç Kaporta Aksamı		Ezikler ve çizikler mevcut.
Araç Koltukları Mekanizmaları		
Taban, Tavan, Koltuk ve Kapı Döşemeleri		Kirlenmiş.
Araç İç Donanımı ve Kumanda Kontrol Düğmeleri		
Aydınlatma ve İkaz Sistemi		
Silecekler		
Elektrik ve Elektronik Aksam		
Torpedo ve Emniyet Kemerleri		
Lastik ve Jantlar		Jantlar çizik.
Fren Sistemi ve Fren Hortumları		
Yürür Aksam		
Motor ve Motor Yağ Seviyesi		Bakım uyarısı, triger yağ terletmesi, kayış gurubu sesli çalışma mevcut.
Şanzıman		Vites topuzu deforme olmuş.
Diferansiyel		
Direksiyon Sistemi		
Eğlence Sistemi (Radyo vs. )		
Park Sensörleri		
Araç Altı		
Akü		
Klima		
Cam ve Cam Düğmeleri		
Kayışlar ve Rulmanlar		
Egzoz Sistemi ve Susturucular		
Soğutma Sistemi ve Soğutma Suyu		

Doğuş D-Expert Ekspertiz ve Danışmanlık A.Ş D-Expert Ankara Şubesi  
Bahçekapı Mah.Sanayi Bulvarı No:4/B Şaşmaz  
ankara0601@dexpert.com.tr 0312 278 81 82 ETİMESGUT ANKARA

Rapor Tarihi: 14.03.2025 13:38 Bayi No: 0601 Sayfa: 4/10  
Rapor No: 06-01-1350890 Araç Giriş Tarihi: 14.03.2025 13:08 Araç Çıkış Tarihi: 14.03.2025 13:38  
Mersis No: 0309073518100001

## Yanal Kayma Ölçüm Değerleri

ÖN	ARKA
-3.2 m/km	0.0 m/km

Yanal kayma kabul edilebilir değeri max +5 / -5 (m/km) dir.

## Süspansiyon Ölçüm Değerleri

AKS	Sol (%)	Sağ (%)	Fark (%)
1. Aks	61	68	7
2. Aks	75	66	9



Ön sağ sol ve arka sağ sol süspansiyon kabul edilebilirdeğer farkı max.%30 'dur.  
Tek amortisör kabul edilebilir min. ölçüm değeri %21 'dir.

## Fren Ölçüm Değerleri

Fren Ölçüm Değerleri (daN)	Sol	Sağ	Sapma (%)
1. Aks	2.7185	2.796	2
2. Aks	2.2115	1.975	10
El Freni	1.5135	1.226	18

### Verimlilik

70

Sapma yüzdeleri 1. ve 2. aks için %25 altında ve el freni için %50 altında olmalıdır.

## Lastikler

Aks	Ebat	Yol ve Yük Endeksi	Diş Derinliği	Tip
Sol Ön	205/55/16	91H	4,52 mm	Kışlık
Sol Arka	205/55/16	91H	5,05 mm	Kışlık
Sağ Ön	205/55/16	91H	4,04 mm	Kışlık
Sağ Arka	205/55/16	91H	4,48 mm	Kışlık



Jant, sağ ön > Çizik



Jant, sağ arka > Çizik



Tekerlek/Lastik > Uyarı Lambası Yanıyor

Doğuş D-Expert Ekspertiz ve Danışmanlık A.Ş D-Expert Ankara Şubesi  
Bahçekapı Mah.Sanayi Bulvarı No:4/B Şaşmaz  
ankara0601@dexpert.com.tr 0312 278 81 82 ETİMESGUT ANKARA

Rapor Tarihi: 14.03.2025 13:38  
Rapor No: 06-01-1350890  
Mersis No: 0309073518100001

Bayi No: 0601  
Araç Giriş Tarihi: 14.03.2025 13:08

Sayfa: 5/10  
Araç Çıkış Tarihi: 14.03.2025 13:38

## Dinamometre Ölçüm Değerleri

Ölçülen Motor Torku 581 NM	Teker Torku 540 NM	Teker Gücü 68 KW	Test Hızı 131 km/h
Ruhsat Verisi Güç 85 KW	Test Sonucu Güç 81 KW	Kayıp Güç 11 KW	Performans % 95,29

## RPM (Devir/dk) Grafiği

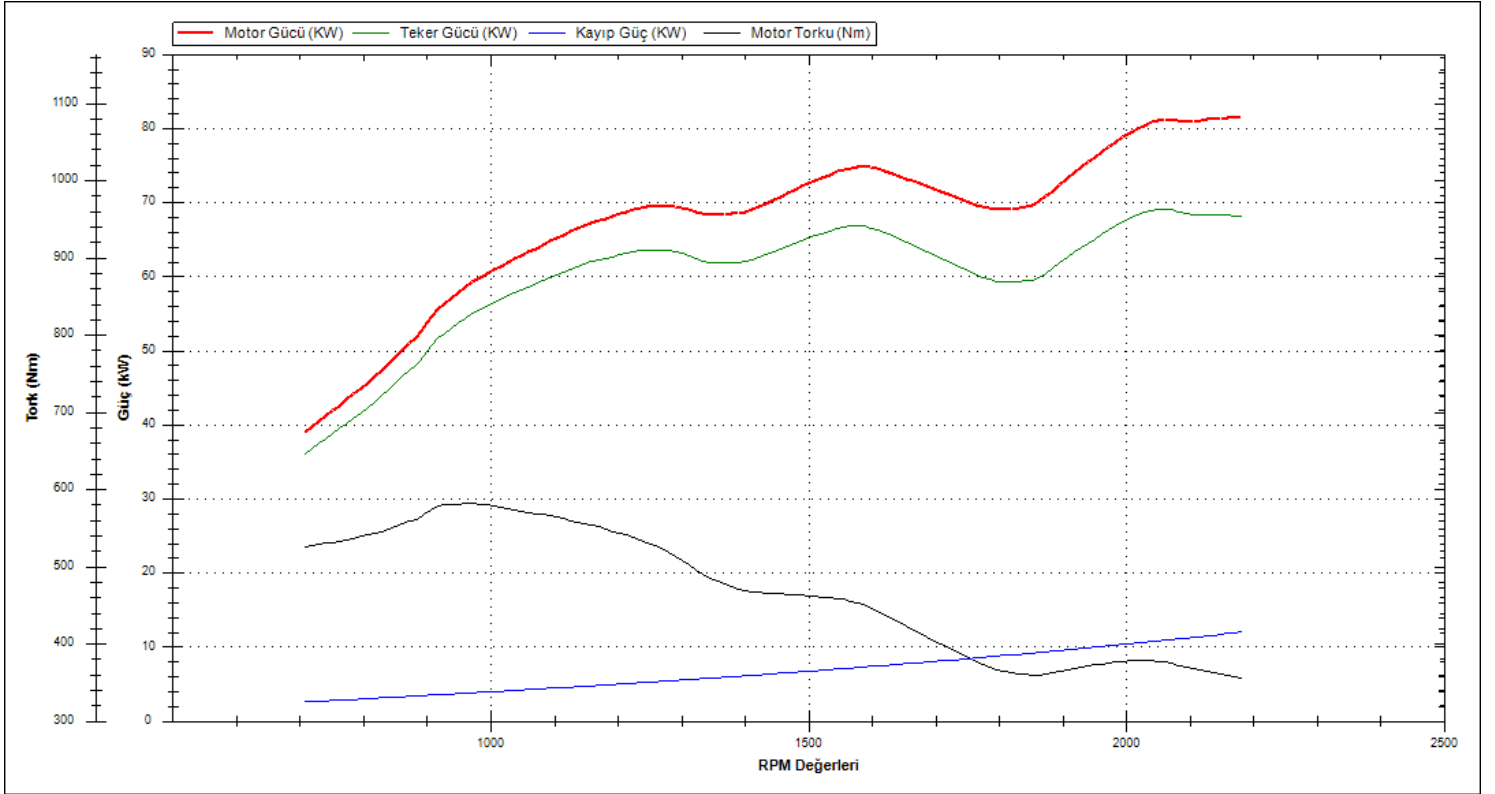

Doğuş D-Expert Ekspertiz ve Danışmanlık A.Ş D-Expert Ankara Şubesi  
Bahçekapı Mah.Sanayi Bulvarı No:4/B Şaşmaz  
ankara0601@dexpert.com.tr 0312 278 81 82 ETİMESGUT ANKARA

Rapor Tarihi: 14.03.2025 13:38 Bayi No: 0601 Sayfa: 6/10  
Rapor No: 06-01-1350890 Araç Giriş Tarihi: 14.03.2025 13:08 Araç Çıkış Tarihi: 14.03.2025 13:38  
Mersis No: 0309073518100001

## OBD Genel Arıza Tarama

14.03.2025  
Arac:  
Skoda Octavia-III 1.6 16V TDI  
Motor kodu:  
DGTE  
Uretim yili;  
18-20  
Kilometre durumu:  
78239 (kumanda unitesinden okunan)  
Lisans numarası :  
34CAL914  
VIN:  
TMBAG6NE9K0175017 (kumanda linitesinden okunan)  
Test edilmiş:  
14.03.2025 13:28:54 / Standard  
Hata kodu / Genel sorgulama / -  
Tum yapi gruplarinin hata kodu genel sorgulamasi  
Bilesen grubu  
Sistem  
Hata  
OBD  
OBD  
Motor  
Motor elektronigi I  
Hata kodu 31348:  
NOX sensoru 2 Sira 1  
BOZUK ILETISIM  
Hata kodu 31103:  
NOx katalizor bank 1  
HATALI VERIM  
Hata kodu 27277:  
Guc kaynakı  
Dusuk gerilim tespit edildi.  
Hata kodu 38427:  
Sensor referans gerilimi A  
HATALI SINYAL  
ABS  
Fren elektronigi  
Hata kodu 16401:  
Lastik basinci uyarisi  
Fonksiyon hatalidir.  
Hava yastigi  
Hava yastigi  
Klima  
A/C/kalorifer  
Konfor  
Arac elektrik sistemi 1  
Hata kodu 204290:  
Uzaktan kumanda anahtari 1  
VOLTAJ COK DUSUK  
Hata kodu 204546:  
Uzaktan kumandali anahtar 2  
VOLTAJ COK DUSUK  
Konfor  
Gosterge grubu  
Hella Gutmann Solutions GmbH  
mega macs PC  
Hata kodu 9453073:  
Yakit seviyesi sensori 1  
SINYAL COK GUCLU  
Konfor  
PARK ASISTANI  
Konfor

Suruci kapisi elektronik  
Konfor  
On sag koltuk kapisi elektronik  
Konfor  
Diyagnoz arabirimi bus  
Sanziman  
Sanziman elektronigi  
Direksiyon  
Direksiyon asistani  
Ses/Video  
Bilgi elektronigi  
Hella Gutmann Solutions GmbH  
mega macs PC

Doğuş D-Expert Ekspertiz ve Danışmanlık A.Ş D-Expert Ankara Şubesi  
Bahçekapı Mah.Sanayi Bulvarı No:4/B Şaşmaz  
ankara0601@dexpert.com.tr 0312 278 81 82 ETİMESGUT ANKARA

Rapor Tarihi: 14.03.2025 13:38 Bayi No: 0601 Sayfa: 7/10  
Rapor No: 06-01-1350890 Araç Giriş Tarihi: 14.03.2025 13:08 Araç Çıkış Tarihi: 14.03.2025 13:38  
Mersis No: 0309073518100001

## Tramer Sorgulaması

\*\*\*5017 şasi nolu SKODA OCTAVIA 1.6 TDI CR 115 DSG OPTIMAL markalı aracın SBM kayıtlarında geçmiş hasarı bulunmamıştır.

Doğuş D-Expert Ekspertiz ve Danışmanlık A.Ş D-Expert Ankara Şubesi  
Bahçekapı Mah.Sanayi Bulvarı No:4/B Şaşmaz  
ankara0601@dexpert.com.tr 0312 278 81 82 ETİMESGUT ANKARA

Rapor Tarihi: 14.03.2025 13:38  
Rapor No: 06-01-1350890  
Mersis No: 0309073518100001

Bayi No: 0601  
Araç Giriş Tarihi: 14.03.2025 13:08

Sayfa: 8/10  
Araç Çıkış Tarihi: 14.03.2025 13:38

## Araç Resimleri



## Çizik



Tampon, arka, Arka tampon >  
Çizik



Tampon, ön, Ön tampon >  
Çizik

**Yağ seviyesi Soğutma SIVISI**



Doğuş D-Expert Ekspertiz ve Danışmanlık A.Ş D-Expert Ankara Şubesi  
Bahçekapı Mah.Sanayi Bulvarı No:4/B Şaşmaz  
ankara0601@dexpert.com.tr 0312 278 81 82 ETİMESGUT ANKARA

Rapor Tarihi: 14.03.2025 13:38  
Rapor No: 06-01-1350890  
Mersis No: 0309073518100001

Bayi No: 0601  
Araç Giriş Tarihi: 14.03.2025 13:08

Sayfa: 9/10  
Araç Çıkış Tarihi: 14.03.2025 13:38

## Vuruk



Çamurluk, sağ arka, Çamurluk, sağ arka > Ezik

## Diğer



Şanzıman, Vites topuzu > Deforme Olmuş



Motor, Triger zinciri kapağı > Yağ Kaçağı

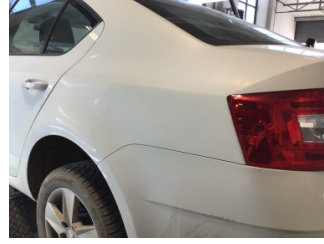

Çamurluk, sol arka, Çamurluk, sol arka > Solmuş



Taban, Taban halısı > Kirlenmiş



Taban, Taban halısı > Kirlenmiş



Elektrik donanımı/Pano, Akü > Test Sonucu

### Parça Grubu

Motor kaputu  
Motor

### Parça ve Hasar

Motor kaputu - Noktasal Ezik  
Triger kayışı - Ses Yapıyor

## Notlar

### Diğer notlar;

Araç kirli olduğundan göz ile kusur tespiti yapılamadı.

Doğuş D-Expert Ekspertiz ve Danışmanlık A.Ş D-Expert Ankara Şubesi  
Bahçekapı Mah.Sanayi Bulvarı No:4/B Şaşmaz  
ankara0601@dexpert.com.tr 0312 278 81 82 ETİMESGUT ANKARA

Rapor Tarihi: 14.03.2025 13:38 Bayi No: 0601 Sayfa: 10/10  
Rapor No: 06-01-1350890 Araç Giriş Tarihi: 14.03.2025 13:08 Araç Çıkış Tarihi: 14.03.2025 13:38  
Mersis No: 0309073518100001

## Açıklama

Araçta detaylı iç temizlik işlemi ile giderilebilecek, kirlenme ve lekeler ekspertiz kapsamı dışında tutulmuştur.

Araç değerine etki etmeyecek mini onarım ve- veya pasta cila işlemi ile giderilebilecek vuruks ve çizikler ekspertiz kapsamı dışında tutulmuştur.

Aracın yaş, km ve genel durumu dikkate alınarak; normal kullanım şartları dahilinde de araçta oluşan fakat aracın görşelliğini ve teknik işleyişini etkilemeyen aşınma ve yıpranmalar ekspertiz kapsamı dışında tutulmuştur.

- Ekspertiz aracın kontrol edildiği gün için geçerli olup, hangi nedenle olursa olsun kontrol tarihinden sonra oluşabilecek hasarlardan Doğuş D Expert Ekspertiz ve Danışmanlık Anonim Şirketi ve Franchise sahibi tüm iş ortakları sorumlu değildir.
- Ekspertiz sonucu verilen tüm değerler, ölçümlenmeler ve tespitler, aracın formunda belirtilen km. ve tarih için geçerlidir. Bu tarih ve km. sonrası araçta olağan yıpranma, hatalı kullanım, yol ve hava şartları, sürücü hataları ve üretim kaynaklı olarak ortaya çıkabilecek arızalar ve hasarlar Doğuş D Expert Ekspertiz ve Danışmanlık Anonim Şirketi ve Franchise sahibi tüm iş ortakları'nın sorumluluğunda değildir.
- Rapordaki km bilgisi, aracın km panosundan okunmuş km bilgisidir. Doğuş D Expert Ekspertiz ve Danışmanlık Anonim Şirketi ve Franchise sahibi tüm iş ortakları,panodaki km bilgisinin gerçeği yansıtmaması dolayısıyla ekspertiz raporundaki tespitlerin eksik, yanlış veya yanıltıcı olmasından ve bunun sonuçlarından sorumlu değildir.
- Doğuş D Expert Ekspertiz ve Danışmanlık Anonim Şirketi ve Franchise sahibi tüm iş ortakları tarafından yapılan ikinci el araç ekspertizi aracın resmi fenni muayenesinin yerine geçmez ve resmi fenni muayenesinde başarılı olunacağını da garanti etmez.
- İmalatçı tarafından üretilen aracın daha sonradan üzerinde yapılan tadilatların uygun olmaması ve montajı yapılan yedek parçaların orijinal olmaması gerekli teknik bilgi ve yetkinliğe sahip kişiler tarafından montajının yapılmaması veya tamir seklinin imalatçı tarafından kabul edilmiş teknik özelliklere uymaması gibi durumlar halinde sonradan doğabilecek her türlü can ve mal güvenliğini etkileyecek faktörler olmak üzere bu ve benzeri durumlardan ekspertiz raporumuz sorumlu değildir. ÖRNEK: Airbag ve emniyet kemerlerinin, radyatörlerin, aksların değiştirilmeyerek onarılması gibi durumlar.
- İkinci el araç ekspertizi aracın hiçbir parçası sökülmeden, tamamen çıplak gözle yapılmıştır. Araç içerisindeki veya aksamındaki hasarların tespiti için kapak, döşeme ve benzeri parçaların sökülmesi bu ekspertiz kapsamında olmayıp, Doğuş D Expert Ekspertiz ve Danışmanlık Anonim Şirketi ve Franchise sahibi tüm iş ortakları ancak bu şekilde detaylı bir ekspertiz sonucu ortaya çıkabilecek hasarların tespit edilememiş olmasından sorumlu değildir.
- TSE 13805 yönetmeliğine göre HYB numaramızın raporda belirtilmesi için en kapsamlı paketimiz Full Plus Ekspertiz ve üzeri paketlerimiz için geçerlidir.
- Uyarı: Tramer sorgulama içeriği, sigorta şirketleri tarafından Sigorta Bilgi ve Gözetim Merkezi ("SBM")'ne iletilen sigorta kayıtlarından ibarettir. İlgili sorguya ait tutarda, trafik ve kasko hasarlarında yer alan dava faizi ve yargılama giderleri dahil edilmemektedir. Tramer sorgulama içeriğindeki bilgiler resmî belge olarak kullanılamaz. Şirketimizin kayıtlarla herhangi bir bağlantısı olmayıp yalnızca bilgi amaçlı paylaşılmaktadır. Detaylı bilgi için SBM resmî internet sitesine başvurunuz.

Müşteri Adı/Soyadı

İmzası