

Doğuş D-Expert Ekspertiz ve Danışmanlık A.Ş D-Expert Ankara Şubesi
Bahçekapı Mah.Sanayi Bulvarı No:4/B Şaşmaz
ankara0601@dexpert.com.tr 0312 278 81 82 ETİMESGUT ANKARA

Rapor Tarihi: 01.10.2024 15:29
Rapor No: 06-01-2290634
Mersis No: 0309073518100001

Bayi No: 0601
Araç Giriş Tarihi: 25.09.2024 09:09

Sayfa: 1/11
Araç Çıkış Tarihi: 01.10.2024 15:29

Full Plus Ekspertiz



06DJF972

Eksper / İmza



06-HYB-8225

Doğuş D-Expert Ekspertiz ve Danışmanlık A.Ş D-Expert Ankara Şubesi
Bahçekapı Mah.Sanayi Bulvarı No:4/B Şaşmaz
ankara0601@dexpert.com.tr 0312 278 81 82 ETİMESGUT ANKARA

Rapor Tarihi: 01.10.2024 15:29
Rapor No: 06-01-2290634
Mersis No: 0309073518100001

Bayi No: 0601
Araç Giriş Tarihi: 25.09.2024 09:09

Sayfa: 2/11
Araç Çıkış Tarihi: 01.10.2024 15:29

Araç Bilgileri

Plaka	06DJF972	Şanzıman Tipi	Otomatik
KM	155150	Yakıt Cinsi	Benzin
Şase	VSSZZZ5FZER013402	Motor Gücü	77 kw
Motor Hacmi	1197cc	Marka	Seat
Renği	SİYAH	Model	Leon
Sonraki Muayene Tar.	0NaN-aN-aN	Model Yılı	2013
Araç Tipi	Hatchback	Ruhsat Sahibi
Kapı Sayısı	5 Kapı		

Kaporta Kontrolü(Değişmiş Boyanmış kontrolü)

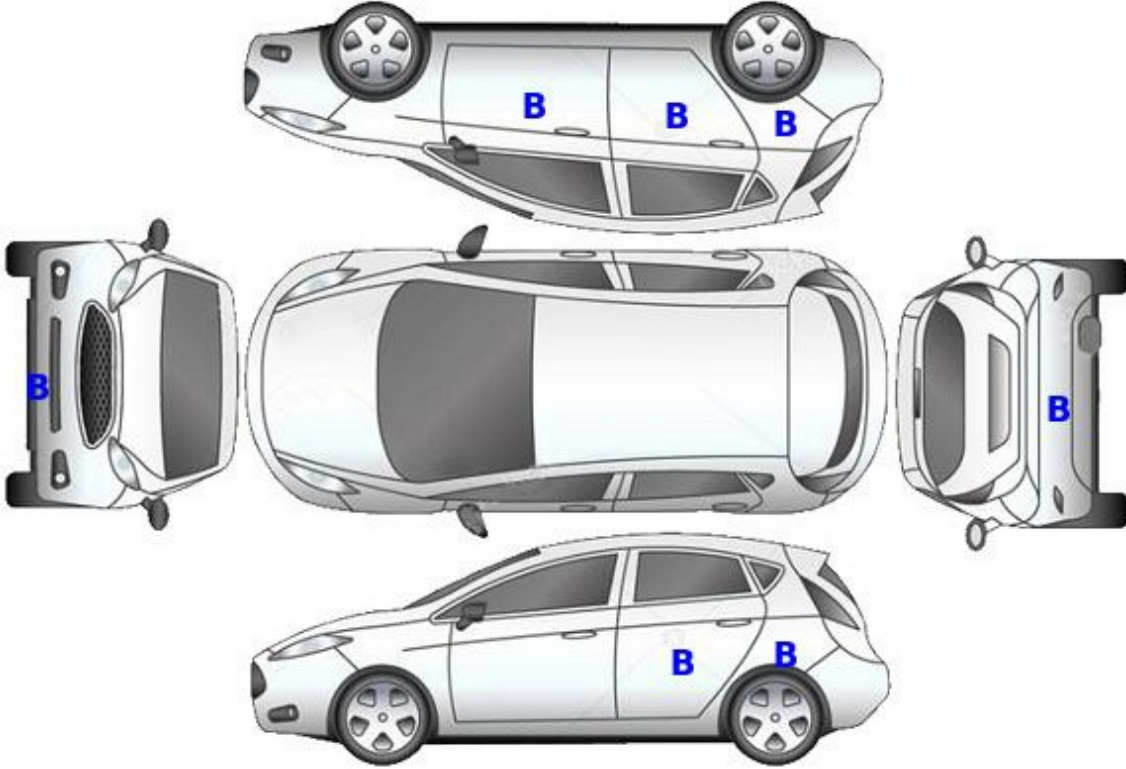

B: Boyalı

B/2: Lokal Boyalı

D: Değişmiş

Doğuş D-Expert Ekspertiz ve Danışmanlık A.Ş D-Expert Ankara Şubesi
Bahçekapı Mah.Sanayi Bulvarı No:4/B Şaşmaz
ankara0601@dexpert.com.tr 0312 278 81 82 ETİMESGUT ANKARA

Rapor Tarihi: 01.10.2024 15:29
Rapor No: 06-01-2290634
Mersis No: 0309073518100001

Bayi No: 0601
Araç Giriş Tarihi: 25.09.2024 09:09

Sayfa: 3/11
Araç Çıkış Tarihi: 01.10.2024 15:29

Kontrol Listesi

SORUNSUZ	BAKIM GEREKLİ	ONARIM/DEĞİŞİM GEREKLİ
----------	---------------	------------------------

	Durum	Notlar
Araç Kaporta Aksamı		Ezikler ve çizikler mevcut,dolu hasarı mevcuttur.
Araç Koltukları Mekanizmaları		
Taban, Tavan, Koltuk ve Kapı Döşemeleri		Koltuklar deforme olmuş,kirlenmiş.
Araç İç Donanımı ve Kumanda Kontrol Düğmeleri		
Aydınlatma ve İkaz Sistemi		Farlar solmuş.
Silecekler		
Elektrik ve Elektronik Aksam		
Torpedo ve Emniyet Kemerleri		
Lastik ve Jantlar		Jantlar çizik.
Fren Sistemi ve Fren Hortumları		
Yürür Aksam		
Motor ve Motor Yağ Seviyesi		
Şanzıman		
Diferansiyel		
Direksiyon Sistemi		
Eğlence Sistemi (Radyo vs.)		
Park Sensörleri		
Araç Altı		
Akü		
Klima		
Cam ve Cam Düğmeleri		Ön cam taş hasarı mevcut.
Kayışlar ve Rulmanlar		
Egzoz Sistemi ve Susturucular		
Soğutma Sistemi ve Soğutma Suyu		

Doğuş D-Expert Ekspertiz ve Danışmanlık A.Ş D-Expert Ankara Şubesi
Bahçekapı Mah.Sanayi Bulvarı No:4/B Şaşmaz
ankara0601@dexpert.com.tr 0312 278 81 82 ETİMESGUT ANKARA

Rapor Tarihi: 01.10.2024 15:29 Bayi No: 0601 Sayfa: 4/11
Rapor No: 06-01-2290634 Araç Giriş Tarihi: 25.09.2024 09:09 Araç Çıkış Tarihi: 01.10.2024 15:29
Mersis No: 0309073518100001

Yanal Kayma Ölçüm Değerleri

ÖN	ARKA
-	-

Yanal kayma kabul edilebilir değeri max +5 / -5 (m/km) dir.

Süspansiyon Ölçüm Değerleri

AKS	Sol (%)	Sağ (%)	Fark (%)
1. Aks	-	-	-
2. Aks	-	-	-



Ön sağ sol ve arka sağ sol süspansiyon kabul edilebilirdeğer farkı max.%30 'dur.
Tek amortisör kabul edilebilir min. ölçüm değeri %21 'dir.

Fren Ölçüm Değerleri

Fren Ölçüm Değerleri (daN)	Sol	Sağ	Sapma (%)
1. Aks	-	-	-
2. Aks	-	-	-
El Freni	-	-	-

Verimlilik

Sapma yüzdeleri 1. ve 2. aks için %25 altında ve el freni için %50 altında olmalıdır.

Lastikler

Aks	Ebat	Yol ve Yük Endeksi	Diş Derinliği	Tip
Sol Ön	205/55/16	91V	4,31 mm	Yazlık
Sol Arka	205/55/16	91V	3,78 mm	Yazlık
Sağ Ön	205/55/16	91V	4,09 mm	Yazlık
Sağ Arka	205/55/16	91V	4,67 mm	Yazlık



Jant, sağ ön > Çizik



Jant, sol arka > Çizik



Jant, sol ön > Çizik

Doğuş D-Expert Ekspertiz ve Danışmanlık A.Ş D-Expert Ankara Şubesi
Bahçekapı Mah.Sanayi Bulvarı No:4/B Şaşmaz
ankara0601@dexpert.com.tr 0312 278 81 82 ETİMESGUT ANKARA

Rapor Tarihi: 01.10.2024 15:29
Rapor No: 06-01-2290634
Mersis No: 0309073518100001

Bayi No: 0601
Araç Giriş Tarihi: 25.09.2024 09:09

Sayfa: 5/11
Araç Çıkış Tarihi: 01.10.2024 15:29

Dinamometre Ölçüm Değerleri

Ölçülen Motor Torku	Teker Torku	Teker Gücü	Test Hızı
322	273	47	125
NM	NM	KW	km/h
Ruhsat Verisi Güç	Test Sonucu Güç	Kayıp Güç	Performans %
77	59	14	76,62
KW	KW	KW	

RPM (Devir/dk) Grafiği

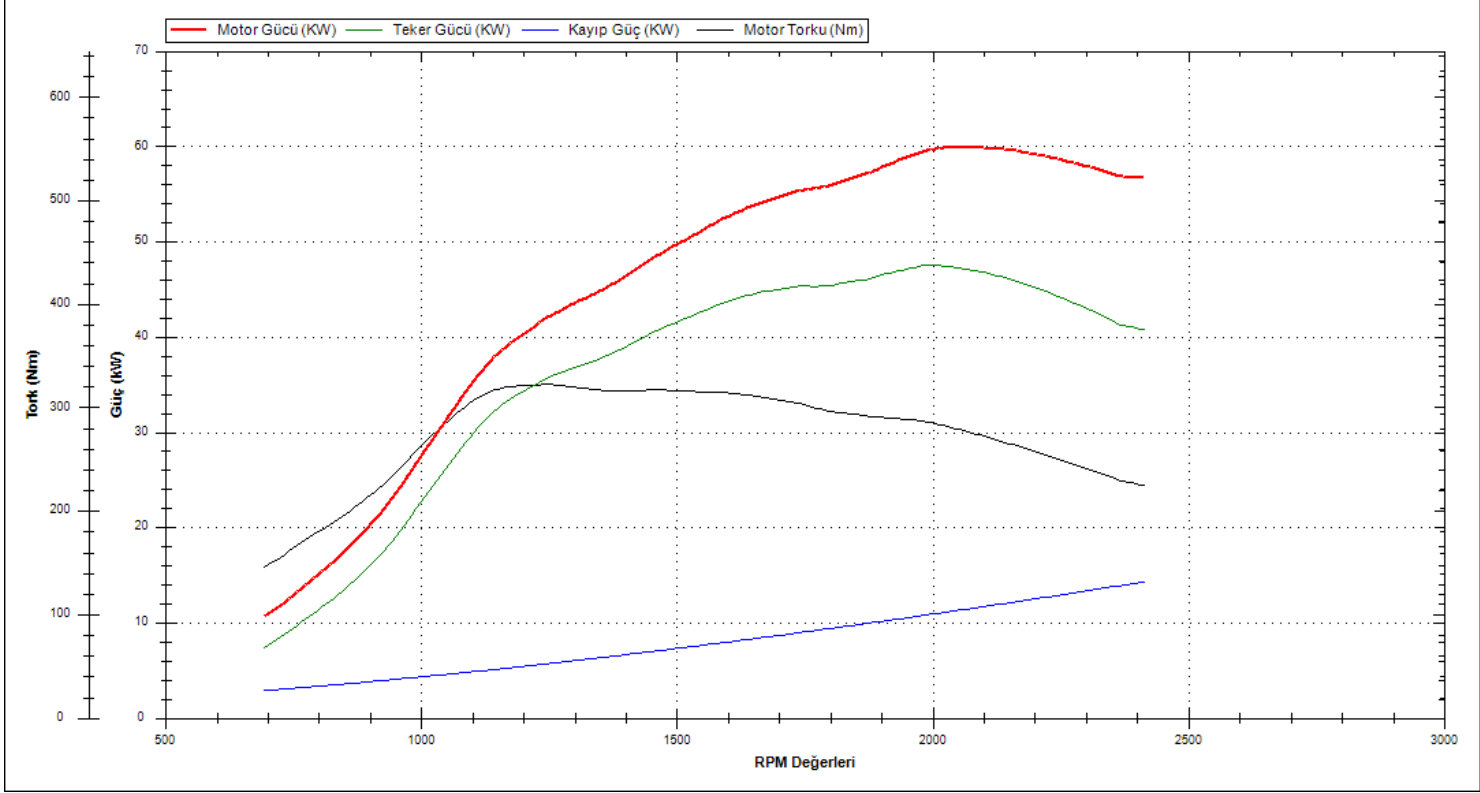

Doğuş D-Expert Ekspertiz ve Danışmanlık A.Ş D-Expert Ankara Şubesi
Bahçekapı Mah.Sanayi Bulvarı No:4/B Şaşmaz
ankara0601@dexpert.com.tr 0312 278 81 82 ETİMESGUT ANKARA

Rapor Tarihi: 01.10.2024 15:29 Bayi No: 0601 Sayfa: 6/11
Rapor No: 06-01-2290634 Araç Giriş Tarihi: 25.09.2024 09:09 Araç Çıkış Tarihi: 01.10.2024 15:29
Mersis No: 0309073518100001

OBD Genel Arıza Tarama

25.09.2024

Arac:

Seat Leon 1.2i 16V TSI

Motor kodu:

CBZB

Uretim yili;

10-12

Kilometre durumu:

155150 (kumanda unitesinden okunan)

Lisans numarası :

06DJF972

VIN:

VSSZZ75FZER013402 (kumanda Unitesinden okunan)

Test edilmiş:

25.09.2024 09:33:13 / Standard

Hata kodu / Genel sorgulama / -

Tum yapi gruplarinin hata kodu genel sorgulamasi

Bilesen grubu

Sistem

Hata

OBD

OBD

Motor

Motor elektronigi I

Hata kodu 5652

Yakit basinci sensoru

MANTIKSIZ SINYAL

Hata kodu 13432:

Yakit basinci sensoru

Fonksiyon hatalidir.

Hata kodu 2821:

ROLANTI DEVRI KARISIMI SIRA 1

KARISIM COK FAKIR

Hava yastigi

Hava yastigi

Klima

A/C/kalorifer

Hata kodu 1048833:

Kompresor kapanmasi nedeniyle fonksiyonel kisitlam

a

Motor tarafından kompresor kapanmasi belirlendi.

Konfor

Gosterge grubu

Konfor

Suruci kapisi elektronik

Konfor

On sag koltuk kapisi elektronik

Konfor

FAR AYARI

Konfor

Park asistansi 2

Sanziman

Sanziman elektronigi

Hata kodu 25472:

VITES KOLU MODULU ECU'SUNDEN GELEN CAN-BUS BAGLANT

ISI

ILETISIM YOK

Direksiyon

Direksiyon siitunu modiii

Hella Gutmann Solutions GmbH

mega macs PC

Doğuş D-Expert Ekspertiz ve Danışmanlık A.Ş D-Expert Ankara Şubesi
Bahçekapı Mah.Sanayi Bulvarı No:4/B Şaşmaz
ankara0601@dexpert.com.tr 0312 278 81 82 ETİMESGUT ANKARA

Rapor Tarihi: 01.10.2024 15:29 Bayi No: 0601 Sayfa: 7/11
Rapor No: 06-01-2290634 Araç Giriş Tarihi: 25.09.2024 09:09 Araç Çıkış Tarihi: 01.10.2024 15:29
Mersis No: 0309073518100001

Tramer Sorgulaması

Hasar Tarihi	Hasar Parça Değişimi	Hasar Tanımı	Ağır Hasarlı Mı ?	Hasar Maliyeti	Hasar Maliyeti Kur Bilgisi
18.09.2022		Çarpma	Hayır	1444	TL
02.09.2020		Çarpma	Hayır	907.53	TL
18.08.2020		Çarpma	Hayır	1995.97	TL
19.07.2014		ERP-Çarpisma	Hayır	800	TL

Doğuş D-Expert Ekspertiz ve Danışmanlık A.Ş D-Expert Ankara Şubesi
Bahçekapı Mah.Sanayi Bulvarı No:4/B Şaşmaz
ankara0601@dexpert.com.tr 0312 278 81 82 ETİMESGUT ANKARA

Rapor Tarihi: 01.10.2024 15:29
Rapor No: 06-01-2290634
Mersis No: 0309073518100001

Bayi No: 0601
Araç Giriş Tarihi: 25.09.2024 09:09

Sayfa: 8/11
Araç Çıkış Tarihi: 01.10.2024 15:29

Araç Resimleri



Çizik



Kapı, sağ ön, Kapı, sağ ön > Çizik



Çamurluk, sağ arka, Çamurluk, sağ arka > Çizik



Tampon, arka, Arka tampon > Çizik



Çamurluk, sol arka, Çamurluk, sol arka > Çizik



Kapı, sol arka, Kapı, sol arka > Çizik



Kapı, sol ön, Kapı, sol ön > Çizik



Çamurluk, sol, Çamurluk, sol > Çizik



Tampon, ön, Ön tampon > Çizik

Yağ seviyesi Soğutma SIVISI

Doğuş D-Expert Ekspertiz ve Danışmanlık A.Ş D-Expert Ankara Şubesi
Bahçekapı Mah.Sanayi Bulvarı No:4/B Şaşmaz
ankara0601@dexpert.com.tr 0312 278 81 82 ETİMESGUT ANKARA

Rapor Tarihi: 01.10.2024 15:29
Rapor No: 06-01-2290634
Mersis No: 0309073518100001

Bayi No: 0601
Araç Giriş Tarihi: 25.09.2024 09:09

Sayfa: 9/11
Araç Çıkış Tarihi: 01.10.2024 15:29

Vuruk



Bagaj kapağı/kapısı, Bagaj kapısı > Ezik

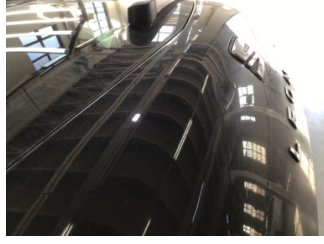

Bagaj kapağı/kapısı, Bagaj kapısı > Ezik



Çamurluk, sağ, Çamurluk, sağ > Ezik

Diğer



Tavan, Tavan > Yakıcı Madde ile Zarar Görmüş



Koltuklar, arka, Arka koltuk > Kirlenmiş



Motor kaputu, Motor kaputu > Dolu Hasarı



Tavan, Tavan > Standart Dışı Onarım



Tavan, Tavan > Dolu Hasarı

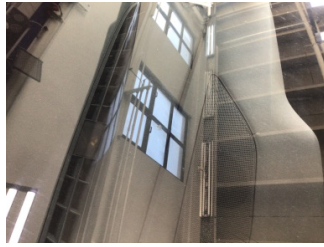

Camlar, Ön cam > Taş Vuruğu



Taban, Taban halısı > Kirlenmiş

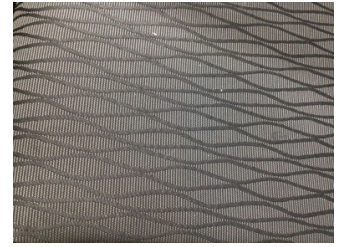

Koltuklar, ön, Koltuk, sağ ön > Deforme Olmuş



Koltuklar, ön, Koltuk, sol ön > Deforme Olmuş

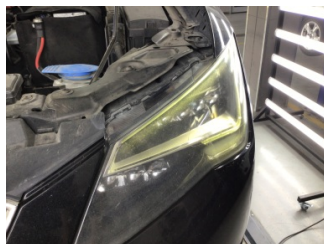

Farlar, Far, sol > Solmuş



Farlar, Far, sağ > Solmuş



Elektrik donanımı/Pano, Akü > Test Sonucu

Doğuş D-Expert Ekspertiz ve Danışmanlık A.Ş D-Expert Ankara Şubesi
Bahçekapı Mah.Sanayi Bulvarı No:4/B Şaşmaz
ankara0601@dexpert.com.tr 0312 278 81 82 ETİMESGUT ANKARA

Rapor Tarihi: 01.10.2024 15:29 Bayi No: 0601 Sayfa: 10/11
Rapor No: 06-01-2290634 Araç Giriş Tarihi: 25.09.2024 09:09 Araç Çıkış Tarihi: 01.10.2024 15:29
Mersis No: 0309073518100001

Parça Grubu	Parça ve Hasar
Kaporta	C-direk, sol - Boyalı
Marşbiyel, sağ	Marşbiyel, sağ - Boyalı
Marşbiyel, sol	Marşbiyel, sol - Lokal Boya

Notlar

Diğer notlar;

Araç kirli olduğundan göz ile kusur tespiti yapılamadı.araç fren süspansiyon testi yapılamadı.

Doğuş D-Expert Ekspertiz ve Danışmanlık A.Ş D-Expert Ankara Şubesi
Bahçekapı Mah.Sanayi Bulvarı No:4/B Şaşmaz
ankara0601@dexpert.com.tr 0312 278 81 82 ETİMESGUT ANKARA

Rapor Tarihi: 01.10.2024 15:29 Bayi No: 0601 Sayfa: 11/11
Rapor No: 06-01-2290634 Araç Giriş Tarihi: 25.09.2024 09:09 Araç Çıkış Tarihi: 01.10.2024 15:29
Mersis No: 0309073518100001

Açıklama

Araçta detaylı iç temizlik işlemi ile giderilebilecek, kirlenme ve lekeler ekspertiz kapsamı dışında tutulmuştur.

Araç değerine etki etmeyecek mini onarım ve- veya pasta cila işlemi ile giderilebilecek vuruks ve çizikler ekspertiz kapsamı dışında tutulmuştur.

Aracın yaş, km ve genel durumu dikkate alınarak; normal kullanım şartları dahilinde de araçta oluşan fakat aracın görşelliğini ve teknik işleyişini etkilemeyen aşınma ve yıpranmalar ekspertiz kapsamı dışında tutulmuştur.

- Ekspertiz aracın kontrol edildiği gün için geçerli olup, hangi nedenle olursa olsun kontrol tarihinden sonra oluşabilecek hasarlardan Doğuş D Expert Ekspertiz ve Danışmanlık Anonim Şirketi ve Franchise sahibi tüm iş ortakları sorumlu değildir.
- Ekspertiz sonucu verilen tüm değerler, ölçümlenmeler ve tespitler, aracın formunda belirtilen km. ve tarih için geçerlidir. Bu tarih ve km. sonrası araçta olağan yıpranma, hatalı kullanım, yol ve hava şartları, sürücü hataları ve üretim kaynaklı olarak ortaya çıkabilecek arızalar ve hasarlar Doğuş D Expert Ekspertiz ve Danışmanlık Anonim Şirketi ve Franchise sahibi tüm iş ortakları'nin sorumluluğunda değildir.
- Rapordaki km bilgisi, aracın km panosundan okunmuş km bilgisidir. Doğuş D Expert Ekspertiz ve Danışmanlık Anonim Şirketi ve Franchise sahibi tüm iş ortakları,panodaki km bilgisinin gerçeği yansıtmaması dolayısıyla ekspertiz raporundaki tespitlerin eksik, yanlış veya yanıltıcı olmasından ve bunun sonuçlarından sorumlu değildir.
- Doğuş D Expert Ekspertiz ve Danışmanlık Anonim Şirketi ve Franchise sahibi tüm iş ortakları tarafından yapılan ikinci el araç ekspertizi aracın resmi fenni muayenesinin yerine geçmez ve resmi fenni muayenesinde başarılı olunacağını da garanti etmez.
- İmalatçı tarafından üretilen aracın daha sonradan üzerinde yapılan tadilatların uygun olmaması ve montajı yapılan yedek parçaların orijinal olmaması gerekli teknik bilgi ve yetkinliğe sahip kişiler tarafından montajının yapılmaması veya tamir seklinin imalatçı tarafından kabul edilmiş teknik özelliklere uymaması gibi durumlar halinde sonradan doğabilecek her türlü can ve mal güvenliğini etkileyecek faktörler olmak üzere bu ve benzeri durumlardan ekspertiz raporumuz sorumlu değildir. ÖRNEK: Airbag ve emniyet kemerlerinin, radyatörlerin, akşların değiştirilmeyerek onarılması gibi durumlar.
- İkinci el araç ekspertizi aracın hiçbir parçası sökülmeden, tamamen çıplak gözle yapılmıştır. Araç içerisindeki veya aksamındaki hasarların tespiti için kapak, döşeme ve benzeri parçaların sökülmesi bu ekspertiz kapsamında olmayıp, Doğuş D Expert Ekspertiz ve Danışmanlık Anonim Şirketi ve Franchise sahibi tüm iş ortakları ancak bu şekilde detaylı bir ekspertiz sonucu ortaya çıkabilecek hasarların tespit edilememiş olmasından sorumlu değildir.

Müşteri Adı/Soyadı

İmzası