

Doğuş D-Expert Ekspertiz ve Danışmanlık A.Ş D-Expert Ankara Şubesi  
Bahçekapı Mah.Sanayi Bulvarı No:4/B Şaşmaz  
ankara0601@dexpert.com.tr 0312 278 81 82 ETİMESGUT ANKARA

Rapor Tarihi: 09.10.2024 15:47  
Rapor No: 06-01-1296135  
Mersis No: 0309073518100001

Bayi No: 0601  
Araç Giriş Tarihi: 09.10.2024 15:15

Sayfa: 1/10  
Araç Çıkış Tarihi: 09.10.2024 15:47

# Full Plus Ekspertiz



## 06DHA651

Eksper / İmza



06-HYB-8225

Doğuş D-Expert Ekspertiz ve Danışmanlık A.Ş D-Expert Ankara Şubesi  
Bahçekapı Mah.Sanayi Bulvarı No:4/B Şaşmaz  
ankara0601@dexpert.com.tr 0312 278 81 82 ETİMESGUT ANKARA

Rapor Tarihi: 09.10.2024 15:47 Bayi No: 0601 Sayfa: 2/10  
Rapor No: 06-01-1296135 Araç Giriş Tarihi: 09.10.2024 15:15 Araç Çıkış Tarihi: 09.10.2024 15:47  
Mersis No: 0309073518100001

## Araç Bilgileri

Plaka	06DHA651	Şanzıman Tipi	Otomatik
KM	206163	Yakıt Cinsi	Dizel
Şase	VF1JL000369147783	Motor Gücü	125 kw
Marka	Renault	Motor Hacmi	1997cc
Rengi	KIRMIZI	Model	Trafic
Sonraki Muayene Tar.	2025-06-23	Model Yılı	2022
Araç Tipi	Panelvan (Camlıvan**)	Ruhsat Sahibi	.....
Kapı Sayısı	4 Kapı		

\*\*Ruhsat üzerinde belirtilen araç tipidir.

## Kaporta Kontrolü(Değişmiş Boyanmış kontrolü)

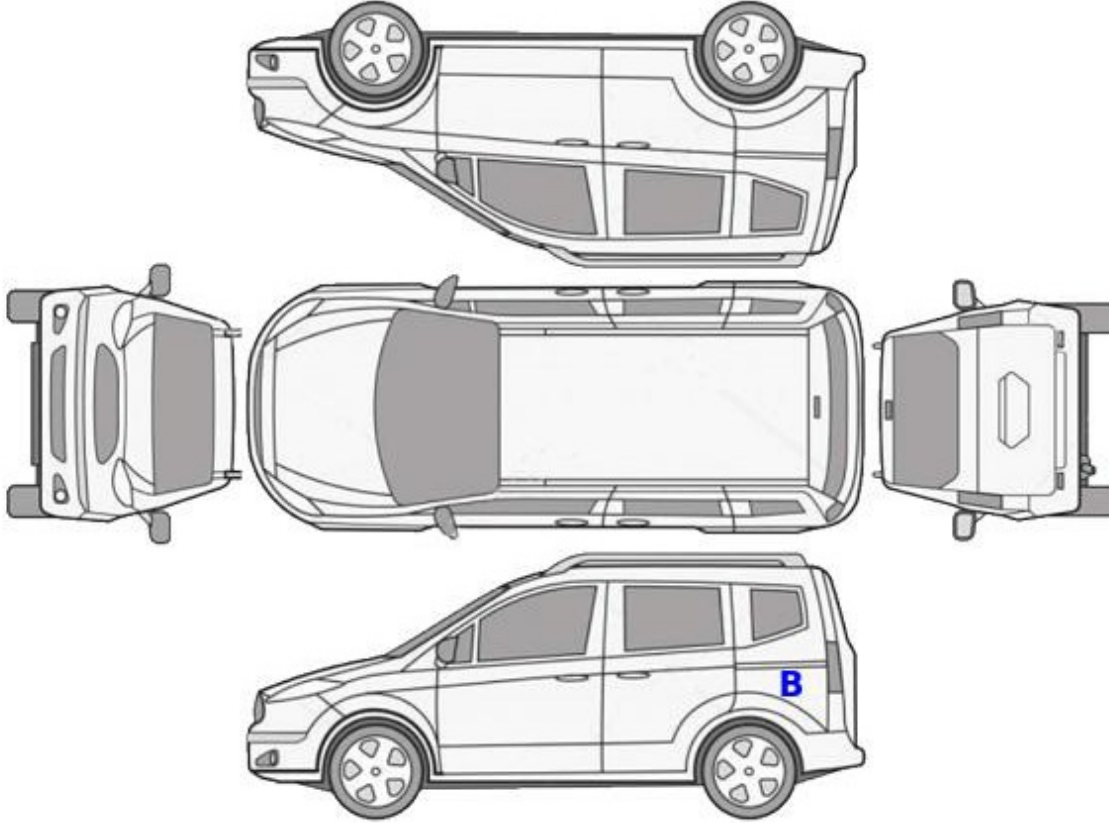

B: Boyalı

B/2: Lokal Boyalı

D: Değişmiş

Doğuş D-Expert Ekspertiz ve Danışmanlık A.Ş D-Expert Ankara Şubesi  
Bahçekapı Mah.Sanayi Bulvarı No:4/B Şaşmaz  
ankara0601@dexpert.com.tr 0312 278 81 82 ETİMESGUT ANKARA

Rapor Tarihi: 09.10.2024 15:47  
Rapor No: 06-01-1296135  
Mersis No: 0309073518100001

Bayi No: 0601  
Araç Giriş Tarihi: 09.10.2024 15:15

Sayfa: 3/10  
Araç Çıkış Tarihi: 09.10.2024 15:47

## Kontrol Listesi

SORUNSUZ	BAKIM GEREKLİ	ONARIM/DEĞİŞİM GEREKLİ
----------	---------------	------------------------

	Durum	Notlar
Araç Kaporta Aksamı	ONARIM/DEĞİŞİM GEREKLİ	Ezikler ve çizikler mevcut.
Araç Koltukları Mekanizmaları	SORUNSUZ	
Taban, Tavan, Koltuk ve Kapı Döşemeleri	BAKIM GEREKLİ	Kirlenmiş.
Araç İç Donanımı ve Kumanda Kontrol Düğmeleri	SORUNSUZ	
Aydınlatma ve İkaz Sistemi	SORUNSUZ	
Silecekler	SORUNSUZ	
Elektrik ve Elektronik Aksam	SORUNSUZ	
Torpedo ve Emniyet Kemerleri	SORUNSUZ	
Lastik ve Jantlar	SORUNSUZ	
Fren Sistemi ve Fren Hortumları	SORUNSUZ	
Yürür Aksam	SORUNSUZ	
Motor ve Motor Yağ Seviyesi	SORUNSUZ	
Şanzıman	SORUNSUZ	
Diferansiyel	SORUNSUZ	
Direksiyon Sistemi	SORUNSUZ	
Eğlence Sistemi (Radyo vs. )	SORUNSUZ	
Park Sensörleri	SORUNSUZ	
Araç Altı	SORUNSUZ	Kontrol edilemedi.
Akü	SORUNSUZ	Akü degerleri okunamadığından test yapılamadı.
Klima	SORUNSUZ	
Cam ve Cam Düğmeleri	ONARIM/DEĞİŞİM GEREKLİ	Ön cam hasarlı.
Kayışlar ve Rulmanlar	SORUNSUZ	
Egzoz Sistemi ve Susturucular	SORUNSUZ	
Soğutma Sistemi ve Soğutma Suyu	SORUNSUZ	

Doğuş D-Expert Ekspertiz ve Danışmanlık A.Ş D-Expert Ankara Şubesi  
Bahçekapı Mah.Sanayi Bulvarı No:4/B Şaşmaz  
ankara0601@dexpert.com.tr 0312 278 81 82 ETİMESGUT ANKARA

Rapor Tarihi: 09.10.2024 15:47 Bayi No: 0601 Sayfa: 4/10  
Rapor No: 06-01-1296135 Araç Giriş Tarihi: 09.10.2024 15:15 Araç Çıkış Tarihi: 09.10.2024 15:47  
Mersis No: 0309073518100001

## Yanal Kayma Ölçüm Değerleri

ÖN	ARKA
-	-

Yanal kayma kabul edilebilir değeri max +5 / -5 (m/km) dir.

## Süspansiyon Ölçüm Değerleri

AKS	Sol (%)	Sağ (%)	Fark (%)
1. Aks	-	-	-
2. Aks	-	-	-



Ön sağ sol ve arka sağ sol süspansiyon kabul edilebilirdeğer farkı max.%30 'dur.  
Tek amortisör kabul edilebilir min. ölçüm değeri %21 'dir.

## Fren Ölçüm Değerleri

Fren Ölçüm Değerleri (daN)	Sol	Sağ	Sapma (%)
1. Aks	-	-	-
2. Aks	-	-	-
El Freni	-	-	-

Verimlilik

Sapma yüzdeleri 1. ve 2. aks için %25 altında ve el freni için %50 altında olmalıdır.

## Lastikler

Aks	Ebat	Yol ve Yük Endeksi	Diş Derinliği	Tip
Sol Ön	215/65/16	106T	518 mm	Yazlık
Sol Arka	215/65/16	106T	5,18 mm	Yazlık
Sağ Ön	215/65/16	106T	5,02 mm	Yazlık
Sağ Arka	215/65/16	106T	5,11 mm	Yazlık

Doğuş D-Expert Ekspertiz ve Danışmanlık A.Ş D-Expert Ankara Şubesi  
Bahçekapı Mah.Sanayi Bulvarı No:4/B Şaşmaz  
ankara0601@dexpert.com.tr 0312 278 81 82 ETİMESGUT ANKARA

Rapor Tarihi: 09.10.2024 15:47  
Rapor No: 06-01-1296135  
Mersis No: 0309073518100001

Bayi No: 0601  
Araç Giriş Tarihi: 09.10.2024 15:15

Sayfa: 5/10  
Araç Çıkış Tarihi: 09.10.2024 15:47

## Dinamometre Ölçüm Değerleri

Ölçülen Motor Torku	Teker Torku	Teker Gücü	Test Hızı
479	430	84	118
NM	NM	KW	km/h
Ruhsat Verisi Güç	Test Sonucu Güç	Kayıp Güç	Performans %
125	96	16	76,80
KW	KW	KW	

## RPM (Devir/dk) Grafiği

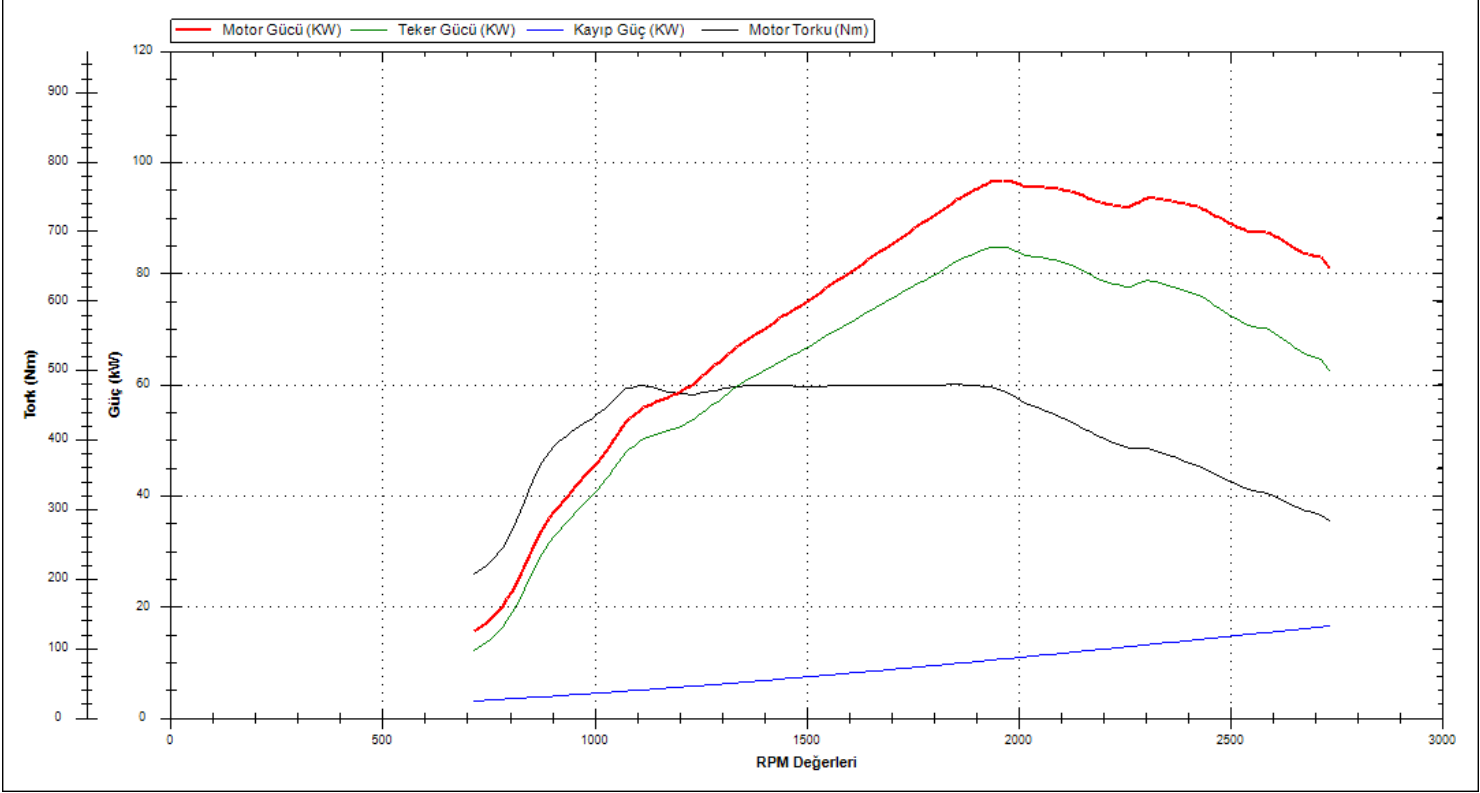

Doğuş D-Expert Ekspertiz ve Danışmanlık A.Ş D-Expert Ankara Şubesi  
Bahçekapı Mah.Sanayi Bulvarı No:4/B Şaşmaz  
ankara0601@dexpert.com.tr 0312 278 81 82 ETİMESGUT ANKARA

Rapor Tarihi: 09.10.2024 15:47 Bayi No: 0601 Sayfa: 6/10  
Rapor No: 06-01-1296135 Araç Giriş Tarihi: 09.10.2024 15:15 Araç Çıkış Tarihi: 09.10.2024 15:47  
Mersis No: 0309073518100001

## OBD Genel Arıza Tarama

09.10.2024

Arac:

Renault Trafic-1II 2.0 dCi

Motor kodu:

M9R-710 (M9R-Z7)

Uretim yili;

19-21

Kilometre durumu:

Lisans numarası :

06DHAG51

VIN:

VF1JL000369147783 (kumanda unitesinden okunan)

Test edilmiş:

09.10.2024 15:33:06 / Standard

Hata kodu / Genel sorgulama / -

Tum yapi gruplarinin hata kodu genel sorgulaması

Bilesen grubu

Sistem

Hata

OBD

OBD

Hata kodu P24D4:

EGR sogutma maddesi pompası

ARIZALI ELEKTRİK DEVRESİ

Hata kodu P24D4:

EGR sogutma maddesi pompası

ARIZALI ELEKTRİK DEVRESİ

Direksiyon

Servo direksiyon CAN

Hella Gutmann Solutions GmbH

mega macs PC

## Tramer Sorgulaması

Hasar Tarihi	Hasar Parça Değişimi	Hasar Tanımı	Ağır Hasarlı Mı ?	Hasar Maliyeti	Hasar Maliyeti Kur Bilgisi
18.11.2022		ERP-Carpma	Hayır	24780	TL



Doğuş D-Expert Ekspertiz ve Danışmanlık A.Ş D-Expert Ankara Şubesi  
Bahçekapı Mah.Sanayi Bulvarı No:4/B Şaşmaz  
ankara0601@dexpert.com.tr 0312 278 81 82 ETİMESGUT ANKARA

Rapor Tarihi: 09.10.2024 15:47  
Rapor No: 06-01-1296135  
Mersis No: 0309073518100001

Bayi No: 0601  
Araç Giriş Tarihi: 09.10.2024 15:15

Sayfa: 7/10  
Araç Çıkış Tarihi: 09.10.2024 15:47

## Araç Resimleri



## Çizik



Arka bölüm, Bagaj havuzu > Çizik



Arka bölüm, Bagaj havuzu > Çizik



Kapı, sol ön, Kapı, sol ön > Çizik



Çamurluk, sol arka, Çamurluk, sol arka > Çizik

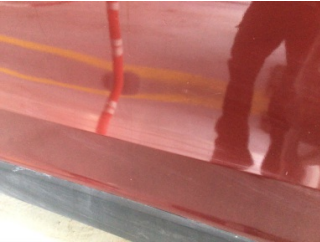

Çamurluk, sol arka, Çamurluk, sol arka > Çizik



Tampon, arka, Arka tampon > Çizik



Motor kaputu, Motor kaputu > Çizik

Yağ seviyesi Soğutma SIVISI

Doğuş D-Expert Ekspertiz ve Danışmanlık A.Ş D-Expert Ankara Şubesi  
Bahçekapı Mah.Sanayi Bulvarı No:4/B Şaşmaz  
ankara0601@dexpert.com.tr 0312 278 81 82 ETİMESGUT ANKARA

Rapor Tarihi: 09.10.2024 15:47  
Rapor No: 06-01-1296135  
Mersis No: 0309073518100001

Bayi No: 0601  
Araç Giriş Tarihi: 09.10.2024 15:15

Sayfa: 8/10  
Araç Çıkış Tarihi: 09.10.2024 15:47

## Vuruk

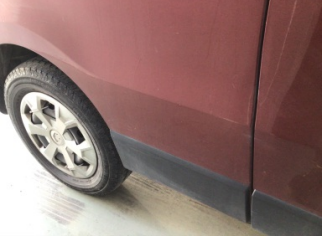

Çamurluk, sağ arka, Çamurluk, sağ arka > Ezik



Bagaj kapağı/kapısı, Bagaj kapısı > Ezik



Bagaj kapağı/kapısı, Bagaj kapısı > Ezik



Motor kaputu, Motor kaputu > Ezik



Motor kaputu, Motor kaputu > Ezik

## Diğer



Tampon, arka, Arka tampon > Hasarlı



Arka bölüm, Bagaj kapağı fitili > Deforme Olmuş



Taban, Taban halısı > Kirlenmiş

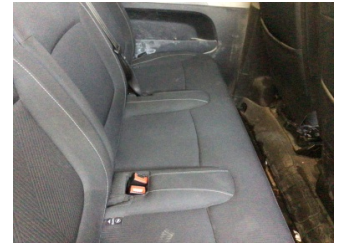

Koltuklar, arka, Arka koltuk > Kirlenmiş

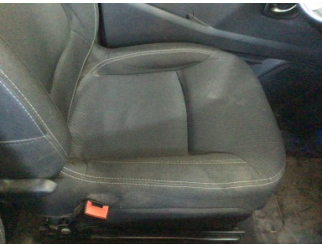

Koltuklar, ön, Koltuk, sol ön > Kirlenmiş

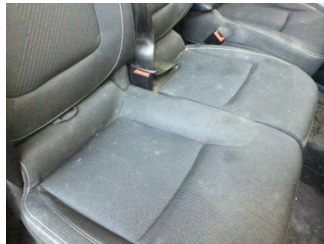

Koltuklar, ön, Koltuk, sağ ön > Kirlenmiş



Camlar, Ön cam > Hasarlı



Doğuş D-Expert Ekspertiz ve Danışmanlık A.Ş D-Expert Ankara Şubesi  
Bahçekapı Mah.Sanayi Bulvarı No:4/B Şaşmaz  
ankara0601@dexpert.com.tr 0312 278 81 82 ETİMESGUT ANKARA

Rapor Tarihi: 09.10.2024 15:47 Bayi No: 0601 Sayfa: 9/10  
Rapor No: 06-01-1296135 Araç Giriş Tarihi: 09.10.2024 15:15 Araç Çıkış Tarihi: 09.10.2024 15:47  
Mersis No: 0309073518100001

Parça Grubu	Parça ve Hasar
Tampon, ön	Ön tampon - Çizik

## Notlar

### Diğer notlar;

Araç kirli olduğundan göz ile kusur tespiti yapılamadı. araç fren süspansiyon testi yapılamadı.

Doğuş D-Expert Ekspertiz ve Danışmanlık A.Ş D-Expert Ankara Şubesi  
Bahçekapı Mah.Sanayi Bulvarı No:4/B Şaşmaz  
ankara0601@dexpert.com.tr 0312 278 81 82 ETİMESGUT ANKARA

Rapor Tarihi: 09.10.2024 15:47 Bayi No: 0601 Sayfa: 10/10  
Rapor No: 06-01-1296135 Araç Giriş Tarihi: 09.10.2024 15:15 Araç Çıkış Tarihi: 09.10.2024 15:47  
Mersis No: 0309073518100001

## Açıklama

Araçta detaylı iç temizlik işlemi ile giderilebilecek, kirlenme ve lekeler ekspertiz kapsamı dışında tutulmuştur.

Araç değerine etki etmeyecek mini onarım ve- veya pasta cila işlemi ile giderilebilecek vuruks ve çizikler ekspertiz kapsamı dışında tutulmuştur.

Aracın yaş, km ve genel durumu dikkate alınarak; normal kullanım şartları dahilinde araçta oluşan fakat aracın görşelliğini ve teknik işleyişini etkilemeyen aşınma ve yıpranmalar ekspertiz kapsamı dışında tutulmuştur.

- Ekspertiz aracın kontrol edildiği gün için geçerli olup, hangi nedenle olursa olsun kontrol tarihinden sonra oluşabilecek hasarlardan Doğuş D Expert Ekspertiz ve Danışmanlık Anonim Şirketi ve Franchise sahibi tüm iş ortakları sorumlu değildir.
- Ekspertiz sonucu verilen tüm değerler, ölçümlenmeler ve tespitler, aracın formunda belirtilen km. ve tarih için geçerlidir. Bu tarih ve km. sonrası araçta olağan yıpranma, hatalı kullanım, yol ve hava şartları, sürücü hataları ve üretim kaynaklı olarak ortaya çıkabilecek arızalar ve hasarlar Doğuş D Expert Ekspertiz ve Danışmanlık Anonim Şirketi ve Franchise sahibi tüm iş ortakları'nin sorumluluğunda değildir.
- Rapordaki km bilgisi, aracın km panosundan okunmuş km bilgisidir. Doğuş D Expert Ekspertiz ve Danışmanlık Anonim Şirketi ve Franchise sahibi tüm iş ortakları,panodaki km bilgisinin gerçeği yansıtmaması dolayısıyla ekspertiz raporundaki tespitlerin eksik, yanlış veya yanıltıcı olmasından ve bunun sonuçlarından sorumlu değildir.
- Doğuş D Expert Ekspertiz ve Danışmanlık Anonim Şirketi ve Franchise sahibi tüm iş ortakları tarafından yapılan ikinci el araç ekspertizi aracın resmi fenni muayenesinin yerine geçmez ve resmi fenni muayenesinde başarılı olunacağını da garanti etmez.
- İmalatçı tarafından üretilen aracın daha sonradan üzerinde yapılan tadilatların uygun olmaması ve montajı yapılan yedek parçaların orijinal olmaması gerekli teknik bilgi ve yetkinliğe sahip kişiler tarafından montajının yapılmaması veya tamir seklinin imalatçı tarafından kabul edilmiş teknik özelliklere uymaması gibi durumlar halinde sonradan doğabilecek her türlü can ve mal güvenliğini etkileyecek faktörler olmak üzere bu ve benzeri durumlardan ekspertiz raporumuz sorumlu değildir. ÖRNEK: Airbag ve emniyet kemerlerinin, radyatörlerin, akşların değiştirilmeyerek onarılması gibi durumlar.
- İkinci el araç ekspertizi aracın hiçbir parçası sökülmeden, tamamen çıplak gözle yapılmıştır. Araç içerisindeki veya aksamındaki hasarların tespiti için kapak, döşeme ve benzeri parçaların sökülmesi bu ekspertiz kapsamında olmayıp, Doğuş D Expert Ekspertiz ve Danışmanlık Anonim Şirketi ve Franchise sahibi tüm iş ortakları ancak bu şekilde detaylı bir ekspertiz sonucu ortaya çıkabilecek hasarların tespit edilememiş olmasından sorumlu değildir.

Müşteri Adı/Soyadı

İmzası