

Doğuş D-Expert Ekspertiz ve Danışmanlık A.Ş D-Expert Ankara Şubesi
Bahçekapı Mah.Sanayi Bulvarı No:4/B Şaşmaz
ankara0601@dexpert.com.tr 0312 278 81 82 ETİMESGUT ANKARA

Rapor Tarihi: 04.02.2025 16:00
Rapor No: 06-01-1339335
Mersis No: 0309073518100001

Bayi No: 0601
Araç Giriş Tarihi: 04.02.2025 15:31

Sayfa: 1/11
Araç Çıkış Tarihi: 04.02.2025 16:00

Full Plus Ekspertiz



06CFK306

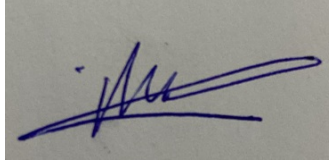

Eksper / İmza



06-HYB-8225

Doğuş D-Expert Ekspertiz ve Danışmanlık A.Ş D-Expert Ankara Şubesi
Bahçekapı Mah.Sanayi Bulvarı No:4/B Şaşmaz
ankara0601@dexpert.com.tr 0312 278 81 82 ETİMESGUT ANKARA

Rapor Tarihi: 04.02.2025 16:00 Bayi No: 0601 Sayfa: 2/11
Rapor No: 06-01-1339335 Araç Giriş Tarihi: 04.02.2025 15:31 Araç Çıkış Tarihi: 04.02.2025 16:00
Mersis No: 0309073518100001

Araç Bilgileri

Plaka	06CFK306	Şanzıman Tipi	Manuel
KM	95115	Yakıt Cinsi	Benzin + Lpg
Şase	VF1L5220966476629	Motor Gücü	74 kw
Marka	Renault	Motor Hacmi	999cc
Renği	BEYAZ	Model	Symbol
Sonraki Muayene Tar.	2025-10-17	Model Yılı	2020
Araç Tipi	Sedan	Ruhsat Sahibi	TAN OTO
Kapı Sayısı	4 Kapı		

Kaporta Kontrolü(Değişmiş Boyanmış kontrolü)

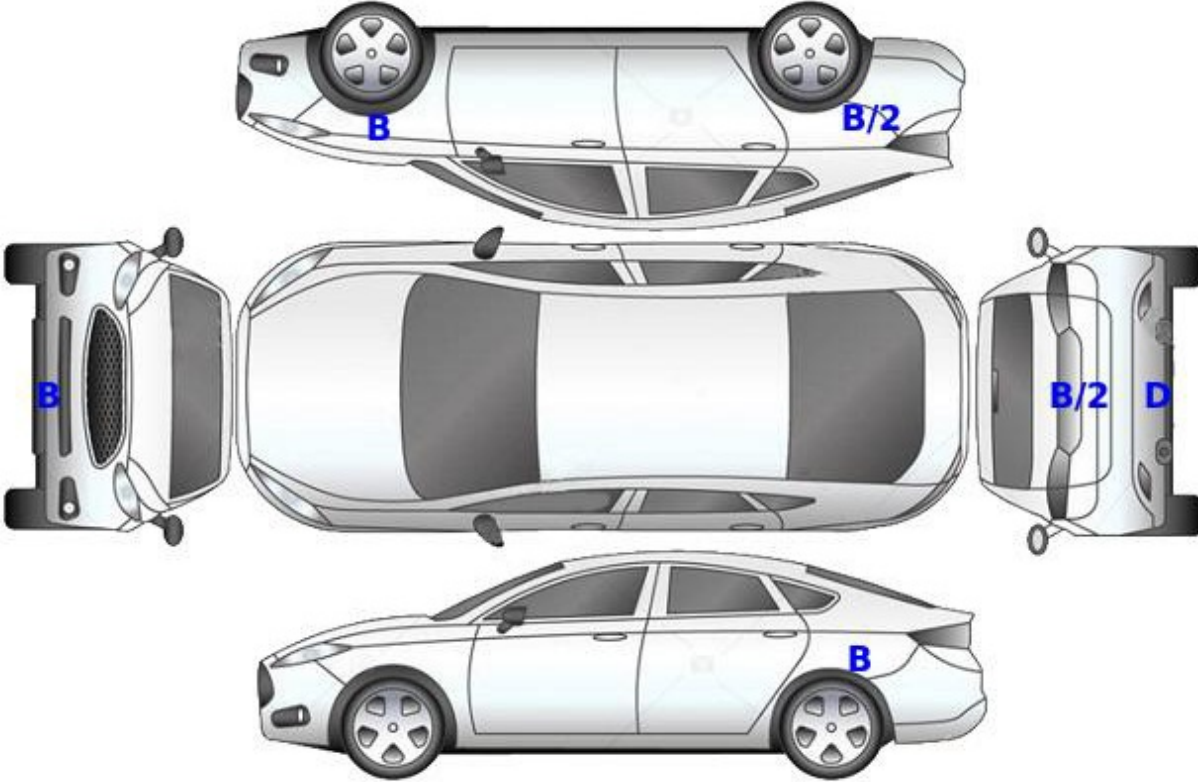

B: Boyalı

B/2: Lokal Boyalı

D: Değişmiş

Doğuş D-Expert Ekspertiz ve Danışmanlık A.Ş D-Expert Ankara Şubesi
Bahçekapı Mah.Sanayi Bulvarı No:4/B Şaşmaz
ankara0601@dexpert.com.tr 0312 278 81 82 ETİMESGUT ANKARA

Rapor Tarihi: 04.02.2025 16:00
Rapor No: 06-01-1339335
Mersis No: 0309073518100001

Bayi No: 0601
Araç Giriş Tarihi: 04.02.2025 15:31

Sayfa: 3/11
Araç Çıkış Tarihi: 04.02.2025 16:00

Kontrol Listesi

SORUNSUZ	BAKIM GEREKLİ	ONARIM/DEĞİŞİM GEREKLİ
----------	---------------	------------------------

	Durum	Notlar
Araç Kaporta Aksamı	ONARIM/DEĞİŞİM GEREKLİ	Ezik ve ÇİZİKLER mevcut.
Araç Koltukları Mekanizmaları	SORUNSUZ	
Taban, Tavan, Koltuk ve Kapı Döşemeleri	ONARIM/DEĞİŞİM GEREKLİ	Sağ ön koltuk yakıcı madde HASARI mevcut.
Araç İç Donanımı ve Kumanda Kontrol Düğmeleri	SORUNSUZ	
Aydınlatma ve İkaz Sistemi	ONARIM/DEĞİŞİM GEREKLİ	Ayna sinyalleri hasarlı.
Silecekler	SORUNSUZ	
Elektrik ve Elektronik Aksam	SORUNSUZ	
Torpid ve Emniyet Kemerleri	SORUNSUZ	
Lastik ve Jantlar	ONARIM/DEĞİŞİM GEREKLİ	Ön lastikler ve jant kapakları HASARLI deforme olmuş.
Fren Sistemi ve Fren Hortumları	SORUNSUZ	
Yürür Aksam	SORUNSUZ	
Motor ve Motor Yağ Seviyesi	BAKIM GEREKLİ	Triger kapagı yağ terletmesi mevcut.
Şanzıman	SORUNSUZ	
Diferansiyel	SORUNSUZ	
Direksiyon Sistemi	SORUNSUZ	
Eğlence Sistemi (Radyo vs.)	SORUNSUZ	
Park Sensörleri	SORUNSUZ	
Araç Altı	SORUNSUZ	
Akü	SORUNSUZ	
Klima	SORUNSUZ	
Cam ve Cam Düğmeleri	SORUNSUZ	
Kayışlar ve Rulmanlar	SORUNSUZ	
Egzoz Sistemi ve Susturucular	SORUNSUZ	
Soğutma Sistemi ve Soğutma Suyu	SORUNSUZ	

Doğuş D-Expert Ekspertiz ve Danışmanlık A.Ş D-Expert Ankara Şubesi
Bahçekapı Mah.Sanayi Bulvarı No:4/B Şaşmaz
ankara0601@dexpert.com.tr 0312 278 81 82 ETİMESGUT ANKARA

Rapor Tarihi: 04.02.2025 16:00 Bayi No: 0601 Sayfa: 4/11
Rapor No: 06-01-1339335 Araç Giriş Tarihi: 04.02.2025 15:31 Araç Çıkış Tarihi: 04.02.2025 16:00
Mersis No: 0309073518100001

Yanal Kayma Ölçüm Değerleri

ÖN	ARKA
5.9 ! m/km	0.0 m/km

Yanal kayma kabul edilebilir değeri max +5 / -5 (m/km) dir.

Süspansiyon Ölçüm Değerleri

AKS	Sol (%)	Sağ (%)	Fark (%)
1. Aks	70	81	11
2. Aks	59	85	26

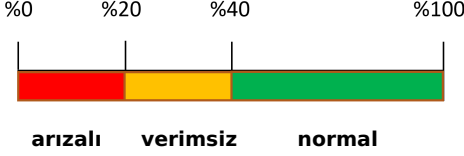

Ön sağ sol ve arka sağ sol süspansiyon kabul edilebilirdeğer farkı max.%30 'dur.
Tek amortisör kabul edilebilir min. ölçüm değeri %21 'dir.

Fren Ölçüm Değerleri

Fren Ölçüm Değerleri (daN)	Sol	Sağ	Sapma (%)
1. Aks	1.643	1.4855	9
2. Aks	2.1265	2.0765	2
El Freni	1.148	1.155	0

Verimlilik

64

Sapma yüzdeleri 1. ve 2. aks için %25 altında ve el freni için %50 altında olmalıdır.

Lastikler

Aks	Ebat	Yol ve Yük Endeksi	Diş Derinliği	Tip
Sol Ön	185/65/15	88T	3,63 mm	Yazlık
Sol Arka	185/65/15	88T	4,04 mm	Yazlık
Sağ Ön	185/65/15	88T	4,04 mm	Yazlık
Sağ Arka	185/65/15	88T	3,77 mm	Yazlık



Jant kapağı seti > Hasarlı



Jant kapağı seti > Hasarlı



Lastik, ön > Hasarlı

Doğuş D-Expert Ekspertiz ve Danışmanlık A.Ş D-Expert Ankara Şubesi
Bahçekapı Mah.Sanayi Bulvarı No:4/B Şaşmaz
ankara0601@dexpert.com.tr 0312 278 81 82 ETİMESGUT ANKARA

Rapor Tarihi: 04.02.2025 16:00 Bayi No: 0601 Sayfa: 5/11
Rapor No: 06-01-1339335 Araç Giriş Tarihi: 04.02.2025 15:31 Araç Çıkış Tarihi: 04.02.2025 16:00
Mersis No: 0309073518100001

Dinamometre Ölçüm Değerleri

Ölçülen Motor Torku -	Teker Torku -	Teker Gücü -	Test Hızı -
NM	NM	KW	km/h
Ruhsat Verisi Güç 74	Test Sonucu Güç -	Kayıp Güç -	Performans % --
KW	KW	KW	

RPM (Devir/dk) Grafiği

Grafik bilgisi yüklenmemiş...

Doğuş D-Expert Ekspertiz ve Danışmanlık A.Ş D-Expert Ankara Şubesi
Bahçekapı Mah.Sanayi Bulvarı No:4/B Şaşmaz
ankara0601@dexpert.com.tr 0312 278 81 82 ETİMESGUT ANKARA

Rapor Tarihi: 04.02.2025 16:00 Bayi No: 0601 Sayfa: 6/11
Rapor No: 06-01-1339335 Araç Giriş Tarihi: 04.02.2025 15:31 Araç Çıkış Tarihi: 04.02.2025 16:00
Mersis No: 0309073518100001

OBD Genel Arıza Tarama

04.02.2025

Araç:

Renault Clio-V 1.0 TCe 100

Motor kodu:

H4D-450 (H4D-B4)

Uretim yili;

Kilometre durumu:

Lisans numarası :

06CFK306

VIN:

VF1L5220966476629 (kumanda Initesinden okunan)

Test edilmiş:

04.02.2025 15:52:43 / Standard

Hata kodu / Genel sorgulama / -

Tum yapı gruplarının hata kodu genel sorgulaması

Bileşen grubu

Sistem

Hata

OBD

OBD

Hata kodu P2BA3:

Mars dinamosu

Mekanik arıza

Hata kodu P2BA3:

Mars dinamosu

Mekanik arıza

Hata kodu P2BA3:

Mars dinamosu

Mekanik arıza

Motor

Benzin UDS OBD

7*

Hata kodu DTC 013611:

Katalizatörden sonraki lambda sondası

ARIZALI ELEKTRİK DEVRESİ

Hata kodu DTC 1302F8:

Silindir 2 ateşleme devresi

GAZ KULLANIMI SIRASINDA TEKLEMELER ALGILANDI

Hata kodu DTC 061A61:

Motor elektronik kumanda linitesi

Fonksiyon hatalıdır.

Hata kodu DTC 018A13:

Gaz basınc sensörü

ARIZALI ELEKTRİK DEVRESİ

Hata kodu DTC 018A11:

Gaz basınc sensörü

ARIZALI ELEKTRİK DEVRESİ

Hata kodu DTC 018A12:

Gaz basınc sensörü

ARIZALI ELEKTRİK DEVRESİ

Hella Gutmann Solutions GmbH

mega macs PC

Hata kodu DTC 151292:

Mars motoru

Fonksiyon hatalıdır.

Hava yastığı

Hava yastığı (CAN)

Hata kodu DTC 903617:

Güç kaynağı

ARIZALI GÜÇ KAYNAĞI

Hella Gutmann Solutions GmbH

mega macs PC

Doğuş D-Expert Ekspertiz ve Danışmanlık A.Ş D-Expert Ankara Şubesi
Bahçekapı Mah.Sanayi Bulvarı No:4/B Şaşmaz
ankara0601@dexpert.com.tr 0312 278 81 82 ETİMESGUT ANKARA

Rapor Tarihi: 04.02.2025 16:00 Bayi No: 0601 Sayfa: 7/11
Rapor No: 06-01-1339335 Araç Giriş Tarihi: 04.02.2025 15:31 Araç Çıkış Tarihi: 04.02.2025 16:00
Mersis No: 0309073518100001

Tramer Sorgulaması

Hasar Tarihi	Hasar Parça Değişimi	Hasar Tanımı	Ağır Hasarlı mı ?	Hasar Maliyeti	Hasar Maliyeti Kur Bilgisi
13.05.2024		Çarpışma	Hayır	34400.61	TL
13.09.2023		Çarpışma	Hayır	3831.84	TL

Doğuş D-Expert Ekspertiz ve Danışmanlık A.Ş D-Expert Ankara Şubesi
Bahçekapı Mah.Sanayi Bulvarı No:4/B Şaşmaz
ankara0601@dexpert.com.tr 0312 278 81 82 ETİMESGUT ANKARA

Rapor Tarihi: 04.02.2025 16:00
Rapor No: 06-01-1339335
Mersis No: 0309073518100001

Bayi No: 0601
Araç Giriş Tarihi: 04.02.2025 15:31

Sayfa: 8/11
Araç Çıkış Tarihi: 04.02.2025 16:00

Araç Resimleri



Çizik



Tampon, ön, Ön tampon >
Çizik



Tampon, ön, Ön tampon >
Çizik

Yağ seviyesi Soğutma SIVISI

Doğuş D-Expert Ekspertiz ve Danışmanlık A.Ş D-Expert Ankara Şubesi
Bahçekapı Mah.Sanayi Bulvarı No:4/B Şaşmaz
ankara0601@dexpert.com.tr 0312 278 81 82 ETİMESGUT ANKARA

Rapor Tarihi: 04.02.2025 16:00
Rapor No: 06-01-1339335
Mersis No: 0309073518100001

Bayi No: 0601
Araç Giriş Tarihi: 04.02.2025 15:31

Sayfa: 9/11
Araç Çıkış Tarihi: 04.02.2025 16:00

Vuruk



Çamurluk, sağ arka, Çamurluk, sağ arka > Ezik



Çamurluk, sağ, Çamurluk, sağ > Ezik

Diğer



Koltuklar, ön, Koltuk, sağ ön > Yakıcı Madde ile Zarar Görmüş



Tavan, Tavan > Noktasal Ezik



Arka bölüm, Bagaj havuzu > Hasarlı



Arka bölüm, Bagaj havuzu > Hasarlı



Arka bölüm, Arka sac/panel > Standart Dışı Onarım

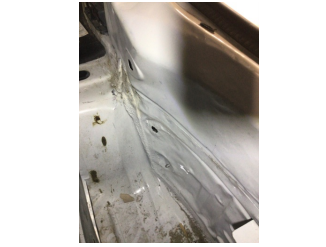

Arka bölüm, Arka sac/panel > Standart Dışı Onarım



Arka bölüm, Arka sac/panel > Hasarlı



Arka bölüm, Arka sac/panel > Hasarlı



Motor, Triger zinciri kapağı > Yağ Kaçağı



Dikiz aynası, sağ, Sinyal lambası > Hasarlı



Dikiz aynası, sol, Sinyal lambası > Hasarlı



Elektrik donanımı/Pano, Akü > Test Sonucu

Doğuş D-Expert Ekspertiz ve Danışmanlık A.Ş D-Expert Ankara Şubesi
Bahçekapı Mah.Sanayi Bulvarı No:4/B Şaşmaz
ankara0601@dexpert.com.tr 0312 278 81 82 ETİMESGUT ANKARA

Rapor Tarihi: 04.02.2025 16:00 Bayi No: 0601 Sayfa: 10/11
Rapor No: 06-01-1339335 Araç Giriş Tarihi: 04.02.2025 15:31 Araç Çıkış Tarihi: 04.02.2025 16:00
Mersis No: 0309073518100001

Parça Grubu	Parça ve Hasar
Arka bölüm	Bagaj havuzu - Boyalı
Arka bölüm	Arka sac/panel - Boyalı

Notlar

Test hattı ile ilgili notlar;

Yanal Kayma Ölçüm Değerleri tolerans aralığı dışındadır. Servis tespiti önerilir.

Diğer notlar;

Araç teknik özellikleri gereği dyno teste alınamamıştır.sağ ön çamurluk bağlantı vidalarıyla oynanmış.bagaj kapagı iç dış onarımlı boyalı.arac kirli olduğundan göz ike kusur tespiti yapılamadı.

Doğuş D-Expert Ekspertiz ve Danışmanlık A.Ş D-Expert Ankara Şubesi
Bahçekapı Mah.Sanayi Bulvarı No:4/B Şaşmaz
ankara0601@dexpert.com.tr 0312 278 81 82 ETİMESGUT ANKARA

Rapor Tarihi: 04.02.2025 16:00 Bayi No: 0601 Sayfa: 11/11
Rapor No: 06-01-1339335 Araç Giriş Tarihi: 04.02.2025 15:31 Araç Çıkış Tarihi: 04.02.2025 16:00
Mersis No: 0309073518100001

Açıklama

Araçta detaylı iç temizlik işlemi ile giderilebilecek, kirlenme ve lekeler ekspertiz kapsamı dışında tutulmuştur.

Araç değerine etki etmeyecek mini onarım ve- veya pasta cila işlemi ile giderilebilecek vuruks ve çizikler ekspertiz kapsamı dışında tutulmuştur.

Aracın yaş, km ve genel durumu dikkate alınarak; normal kullanım şartları dahilinde araçta oluşan fakat aracın görşelliğini ve teknik işleyişini etkilemeyen aşınma ve yıpranmalar ekspertiz kapsamı dışında tutulmuştur.

Araçta cam filmi mevcuttur.

- Ekspertiz aracın kontrol edildiği gün için geçerli olup, hangi nedenle olursa olsun kontrol tarihinden sonra oluşabilecek hasarlardan Doğuş D Expert Ekspertiz ve Danışmanlık Anonim Şirketi ve Franchise sahibi tüm iş ortakları sorumlu değildir.
- Ekspertiz sonucu verilen tüm değerler, ölçümlenmeler ve tespitler, aracın formunda belirtilen km. ve tarih için geçerlidir. Bu tarih ve km. sonrası araçta olağan yıpranma, hatalı kullanım, yol ve hava şartları, sürücü hataları ve üretim kaynaklı olarak ortaya çıkabilecek arızalar ve hasarlar Doğuş D Expert Ekspertiz ve Danışmanlık Anonim Şirketi ve Franchise sahibi tüm iş ortakları'nin sorumluluğunda değildir.
- Rapordaki km bilgisi, aracın km panosundan okunmuş km bilgisidir. Doğuş D Expert Ekspertiz ve Danışmanlık Anonim Şirketi ve Franchise sahibi tüm iş ortakları,panodaki km bilgisinin gerçeği yansıtmaması dolayısıyla ekspertiz raporundaki tespitlerin eksik, yanlış veya yanıltıcı olmasından ve bunun sonuçlarından sorumlu değildir.
- Doğuş D Expert Ekspertiz ve Danışmanlık Anonim Şirketi ve Franchise sahibi tüm iş ortakları tarafından yapılan ikinci el araç ekspertizi aracın resmi fenni muayenesinin yerine geçmez ve resmi fenni muayenesinde başarılı olunacağını da garanti etmez.
- İmalatçı tarafından üretilen aracın daha sonradan üzerinde yapılan tadilatların uygun olmaması ve montajı yapılan yedek parçaların orijinal olmaması gerekli teknik bilgi ve yetkinliğe sahip kişiler tarafından montajının yapılmaması veya tamir seklinin imalatçı tarafından kabul edilmiş teknik özelliklere uymaması gibi durumlar halinde sonradan doğabilecek her türlü can ve mal güvenliğini etkileyecek faktörler olmak üzere bu ve benzeri durumlardan ekspertiz raporumuz sorumlu değildir. ÖRNEK: Airbag ve emniyet kemerlerinin, radyatörlerin, aksların değiştirilmeyerek onarılması gibi durumlar.
- İkinci el araç ekspertizi aracın hiçbir parçası sökülmeden, tamamen çıplak gözle yapılmıştır. Araç içerisindeki veya aksamındaki hasarların tespiti için kapak, döşeme ve benzeri parçaların sökülmesi bu ekspertiz kapsamında olmayıp, Doğuş D Expert Ekspertiz ve Danışmanlık Anonim Şirketi ve Franchise sahibi tüm iş ortakları ancak bu şekilde detaylı bir ekspertiz sonucu ortaya çıkabilecek hasarların tespit edilememiş olmasından sorumlu değildir.
- TSE 13805 yönetmeliğine göre HYB numaramızın raporda belirtilmesi için en kapsamlı paketimiz Full Plus Ekspertiz ve üzeri paketlerimiz için geçerlidir.
- Uyarı: Tramer sorgulama içeriği, sigorta şirketleri tarafından Sigorta Bilgi ve Gözetim Merkezi ("SBM")'ne iletilen sigorta kayıtlarından ibarettir. İlgili sorguya ait tutarda, trafik ve kasko hasarlarında yer alan dava faizi ve yargılama giderleri dahil edilmemektedir. Tramer sorgulama içeriğindeki bilgiler resmî belge olarak kullanılamaz. Şirketimizin kayıtlarla herhangi bir bağlantısı olmayıp yalnızca bilgi amaçlı paylaşılmaktadır. Detaylı bilgi için SBM resmî internet sitesine başvurunuz.

Müşteri Adı/Soyadı

İmzası