

Doğuş D-Expert Ekspertiz ve Danışmanlık A.Ş D-Expert Ankara Şubesi
Bahçekapı Mah.Sanayi Bulvarı No:4/B Şaşmaz
ankara0601@dexpert.com.tr 0312 278 81 82 ETİMESGUT ANKARA

Rapor Tarihi: 12.12.2024 13:42
Rapor No: 06-01-1319096
Mersis No: 0309073518100001

Bayi No: 0601
Araç Giriş Tarihi: 12.12.2024 13:19

Sayfa: 1/9
Araç Çıkış Tarihi: 12.12.2024 13:42

Full Plus Ekspertiz



06CFK307

Eksper / İmza



06-HYB-8225

Doğuş D-Expert Ekspertiz ve Danışmanlık A.Ş D-Expert Ankara Şubesi
Bahçekapı Mah.Sanayi Bulvarı No:4/B Şaşmaz
ankara0601@dexpert.com.tr 0312 278 81 82 ETİMESGUT ANKARA

Rapor Tarihi: 12.12.2024 13:42 Bayi No: 0601 Sayfa: 2/9
Rapor No: 06-01-1319096 Araç Giriş Tarihi: 12.12.2024 13:19 Araç Çıkış Tarihi: 12.12.2024 13:42
Mersis No: 0309073518100001

Araç Bilgileri

Plaka	06CFK307	Şanzıman Tipi	Manuel
KM	107053	Yakıt Cinsi	Benzin + Lpg
Şase	VF1L5220966476632	Motor Gücü	74 kw
Motor Hacmi	999cc	Marka	Renault
Rengi	BEYAZ	Model	Symbol
Sonraki Muayene Tar.	2025-10-18	Model Yılı	2020
Araç Tipi	Sedan	Ruhsat Sahibi	TAN OTO
Kapı Sayısı	4 Kapı		

Kaporta Kontrolü(Değişmiş Boyanmış kontrolü)

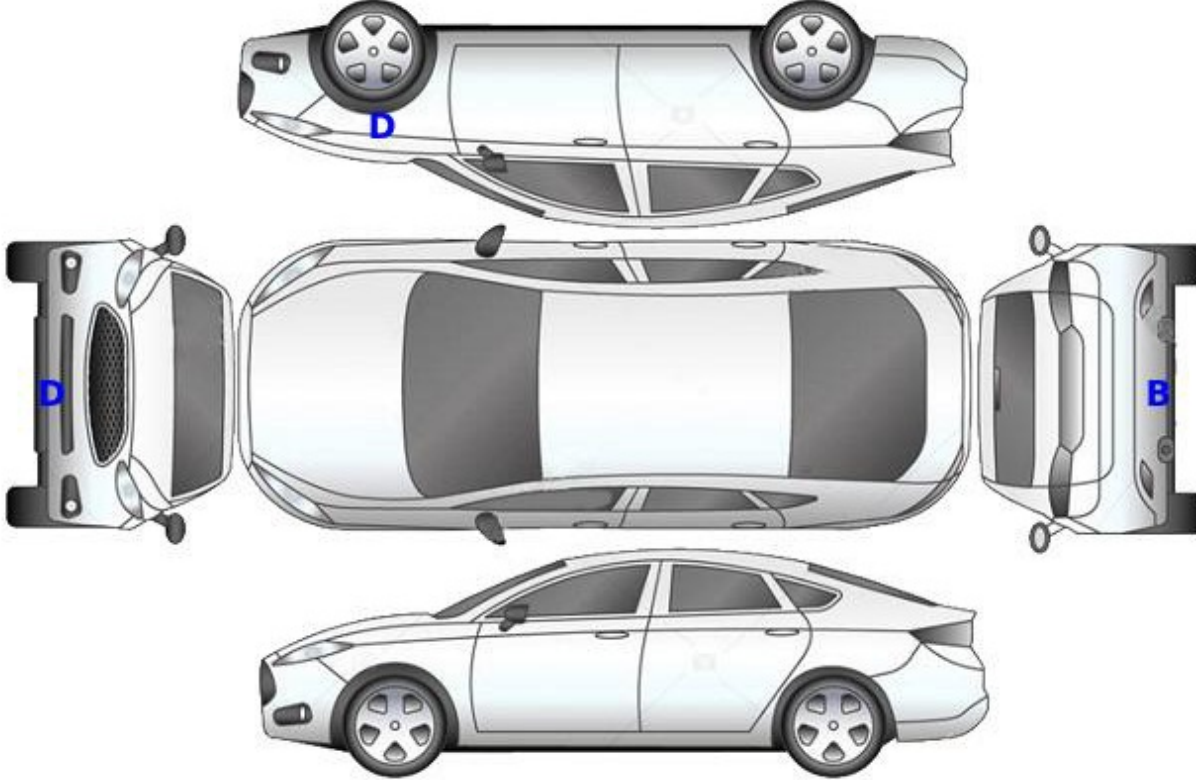

B: Boyalı

B/2: Lokal Boyalı

D: Değişmiş

Doğuş D-Expert Ekspertiz ve Danışmanlık A.Ş D-Expert Ankara Şubesi
Bahçekapı Mah.Sanayi Bulvarı No:4/B Şaşmaz
ankara0601@dexpert.com.tr 0312 278 81 82 ETİMESGUT ANKARA

Rapor Tarihi: 12.12.2024 13:42 Bayi No: 0601 Sayfa: 3/9
Rapor No: 06-01-1319096 Araç Giriş Tarihi: 12.12.2024 13:19 Araç Çıkış Tarihi: 12.12.2024 13:42
Mersis No: 0309073518100001

Kontrol Listesi

SORUNSUZ	BAKIM GEREKLİ	ONARIM/DEĞİŞİM GEREKLİ
----------	---------------	------------------------

	Durum	Notlar
Araç Kaporta Aksamı		Ezikler ve çizikler mevcut.
Araç Koltukları Mekanizmaları		
Taban, Tavan, Koltuk ve Kapı Döşemeleri		Sol ön koltuk yakıcı madde hasarı mevcut.
Araç İç Donanımı ve Kumanda Kontrol Düğmeleri		
Aydınlatma ve İkaz Sistemi		
Silecekler		
Elektrik ve Elektronik Aksam		
Torpedo ve Emniyet Kemerleri		
Lastik ve Jantlar		Jant kapakları çizik,lastik basınç uyarısı mevcut.
Fren Sistemi ve Fren Hortumları		
Yürür Aksam		
Motor ve Motor Yağ Seviyesi		
Şanzıman		
Diferansiyel		
Direksiyon Sistemi		
Eğlence Sistemi (Radyo vs.)		
Park Sensörleri		
Araç Altı		
Akü		
Klima		
Cam ve Cam Düğmeleri		Ön cam ufak taş izleri mevcut.
Kayışlar ve Rulmanlar		
Egzoz Sistemi ve Susturucular		
Soğutma Sistemi ve Soğutma Suyu		

Doğuş D-Expert Ekspertiz ve Danışmanlık A.Ş D-Expert Ankara Şubesi
Bahçekapı Mah.Sanayi Bulvarı No:4/B Şaşmaz
ankara0601@dexpert.com.tr 0312 278 81 82 ETİMESGUT ANKARA

Rapor Tarihi: 12.12.2024 13:42 Bayi No: 0601 Sayfa: 4/9
Rapor No: 06-01-1319096 Araç Giriş Tarihi: 12.12.2024 13:19 Araç Çıkış Tarihi: 12.12.2024 13:42
Mersis No: 0309073518100001

Yanal Kayma Ölçüm Değerleri

ÖN	ARKA
-0.6 m/km	-7.1 ! m/km

Yanal kayma kabul edilebilir değeri max +5 / -5 (m/km) dir.

Süspansiyon Ölçüm Değerleri

AKS	Sol (%)	Sağ (%)	Fark (%)
1. Aks	0	94	94 !
2. Aks	68	65	3

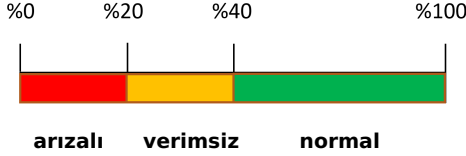

Ön sağ sol ve arka sağ sol süspansiyon kabul edilebilirdeğer farkı max.%30 'dur.
Tek amortisör kabul edilebilir min. ölçüm değeri %21 'dir.

Fren Ölçüm Değerleri

Fren Ölçüm Değerleri (daN)	Sol	Sağ	Sapma (%)
1. Aks	1.46	1.37	6
2. Aks	1.946	1.6985	12
El Freni	1.1505	1.107	3

Verimlilik

56

Sapma yüzdeleri 1. ve 2. aks için %25 altında ve el freni için %50 altında olmalıdır.

Lastikler

Aks	Ebat	Yol ve Yük Endeksi	Diş Derinliği	Tip
Sol Ön	185/65/15	88T	4,66 mm	Yazlık
Sol Arka	185/65/15	88T	4,77 mm	Yazlık
Sağ Ön	185/65/15	88T	4,94 mm	Yazlık
Sağ Arka	185/65/15	88T	5,26 mm	Yazlık



Jant kapağı seti > Çizik



Jant kapağı seti > Çizik



Jant kapağı seti > Çizik



Tekerlek/Lastik > Uyarı Lambası Yanıyor

Doğuş D-Expert Ekspertiz ve Danışmanlık A.Ş D-Expert Ankara Şubesi
Bahçekapı Mah.Sanayi Bulvarı No:4/B Şaşmaz
ankara0601@dexpert.com.tr 0312 278 81 82 ETİMESGUT ANKARA

Rapor Tarihi: 12.12.2024 13:42 Bayi No: 0601 Sayfa: 5/9
Rapor No: 06-01-1319096 Araç Giriş Tarihi: 12.12.2024 13:19 Araç Çıkış Tarihi: 12.12.2024 13:42
Mersis No: 0309073518100001

Dinamometre Ölçüm Değerleri

Ölçülen Motor Torku -	Teker Torku -	Teker Gücü -	Test Hızı -
NM	NM	KW	km/h
Ruhsat Verisi Güç 74	Test Sonucu Güç -	Kayıp Güç -	Performans % --
KW	KW	KW	

RPM (Devir/dk) Grafiği

Grafik bilgisi yüklenmemiş...

Doğuş D-Expert Ekspertiz ve Danışmanlık A.Ş D-Expert Ankara Şubesi
Bahçekapı Mah.Sanayi Bulvarı No:4/B Şaşmaz
ankara0601@dexpert.com.tr 0312 278 81 82 ETİMESGUT ANKARA

Rapor Tarihi: 12.12.2024 13:42 Bayi No: 0601 Sayfa: 6/9
Rapor No: 06-01-1319096 Araç Giriş Tarihi: 12.12.2024 13:19 Araç Çıkış Tarihi: 12.12.2024 13:42
Mersis No: 0309073518100001

OBD Genel Arıza Tarama

12.12.2024

Araç:

Renault Clio-V 1.0 TCe 100

Motor kodu:

H4D-450 (H4D-B4)

Üretim yılı;

Kilometre durumu:

Lisans numarası :

06CFK307

VIN:

VF1L5220966476632 (kumanda Initesinden okunan)

Test edilmiş:

12.12.2024 13:16:45 / Standard

Hata kodu / Genel sorgulama / -

Tüm yapı gruplarının hata kodu genel sorgulaması

Bileşen grubu

Sistem

Hata

OBD

OBD

Hata kodu P2263:

Sarj basıncı kontrolü

Fonksiyon hatalıdır.

Hata kodu P2263:

Sarj basıncı kontrolü

Fonksiyon hatalıdır.

Motor

Benzin UDS OBD

Hata kodu DTC 226322:

Sarj basıncı kontrolü

Fonksiyon hatalıdır.

Hava yastığı

Hava yastığı (CAN)

Hella Gutmann Solutions GmbH

mega macs PC

Tramer Sorgulaması

Hasar Tarihi	Hasar Parça Değişimi	Hasar Tanımı	Ağır Hasarlı mı ?	Hasar Maliyeti	Hasar Maliyeti Kur Bilgisi
09.04.2022		Çarpışma	Hayır	3435.48	TL
02.09.2021		ERPÇarpışma	Hayır	803.25	TL
01.02.2021		ERPÇarpışma	Hayır	11698.57	TL

Doğuş D-Expert Ekspertiz ve Danışmanlık A.Ş D-Expert Ankara Şubesi
Bahçekapı Mah.Sanayi Bulvarı No:4/B Şaşmaz
ankara0601@dexpert.com.tr 0312 278 81 82 ETİMESGUT ANKARA

Rapor Tarihi: 12.12.2024 13:42
Rapor No: 06-01-1319096
Mersis No: 0309073518100001

Bayi No: 0601
Araç Giriş Tarihi: 12.12.2024 13:19

Sayfa: 7/9
Araç Çıkış Tarihi: 12.12.2024 13:42

Araç Resimleri



Yağ seviyesi Soğutma SIVISI

Vuruk



Çamurluk, sol, Çamurluk, sol > Ezik

Doğuş D-Expert Ekspertiz ve Danışmanlık A.Ş D-Expert Ankara Şubesi
Bahçekapı Mah.Sanayi Bulvarı No:4/B Şaşmaz
ankara0601@dexpert.com.tr 0312 278 81 82 ETİMESGUT ANKARA

Rapor Tarihi: 12.12.2024 13:42 Bayi No: 0601 Sayfa: 8/9
Rapor No: 06-01-1319096 Araç Giriş Tarihi: 12.12.2024 13:19 Araç Çıkış Tarihi: 12.12.2024 13:42
Mersis No: 0309073518100001

Diğer



Camlar, Ön cam > Taş izi



Bagaj kapağı/kapısı, Bagaj kapısı > Noktasal Ezik



Bagaj kapağı/kapısı, Bagaj kapısı > Noktasal Ezik

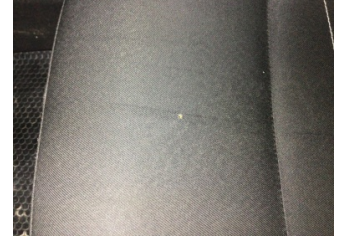

Koltuklar, ön, Koltuk, sol ön > Yakıcı Madde ile Zarar Görmüş



Arka bölüm, Bagaj havuzu > Hasarlı



Arka bölüm, Arka sac/panel > Hasarlı



Çamurluk, sol, Çamurluk, sol > Standart Dışı Onarım



Tampon, ön, Ön tampon > Boyası Atmış



Elektrik donanımı/Pano, Akü > Test Sonucu

Notlar

Test hattı ile ilgili notlar;

Süspansiyon Ölçüm Değerleri tolerans aralığı dışındadır. Servis tespiti önerilir.
Yanal Kayma Ölçüm Değerleri tolerans aralığı dışındadır. Servis tespiti önerilir.

Diğer notlar;

Araç kirli olduğundan göz ile kusur tespiti yapılamadı. Araç teknik spesifikasyonları gereği dyno teste alınamamıştır.)

Doğuş D-Expert Ekspertiz ve Danışmanlık A.Ş D-Expert Ankara Şubesi
Bahçekapı Mah.Sanayi Bulvarı No:4/B Şaşmaz
ankara0601@dexpert.com.tr 0312 278 81 82 ETİMESGUT ANKARA

Rapor Tarihi: 12.12.2024 13:42 Bayi No: 0601 Sayfa: 9/9
Rapor No: 06-01-1319096 Araç Giriş Tarihi: 12.12.2024 13:19 Araç Çıkış Tarihi: 12.12.2024 13:42
Mersis No: 0309073518100001

Açıklama

Araçta detaylı iç temizlik işlemi ile giderilebilecek, kirlenme ve lekeler ekspertiz kapsamı dışında tutulmuştur.

Araç değerine etki etmeyecek mini onarım ve- veya pasta cila işlemi ile giderilebilecek vuruks ve çizikler ekspertiz kapsamı dışında tutulmuştur.

Aracın yaş, km ve genel durumu dikkate alınarak; normal kullanım şartları dahilinde araçta oluşan fakat aracın görşelliğini ve teknik işleyişini etkilemeyen aşınma ve yıpranmalar ekspertiz kapsamı dışında tutulmuştur.

- Ekspertiz aracın kontrol edildiği gün için geçerli olup, hangi nedenle olursa olsun kontrol tarihinden sonra oluşabilecek hasarlardan Doğuş D Expert Ekspertiz ve Danışmanlık Anonim Şirketi ve Franchise sahibi tüm iş ortakları sorumlu değildir.
- Ekspertiz sonucu verilen tüm değerler, ölçümlenmeler ve tespitler, aracın formunda belirtilen km. ve tarih için geçerlidir. Bu tarih ve km. sonrası araçta olağan yıpranma, hatalı kullanım, yol ve hava şartları, sürücü hataları ve üretim kaynaklı olarak ortaya çıkabilecek arızalar ve hasarlar Doğuş D Expert Ekspertiz ve Danışmanlık Anonim Şirketi ve Franchise sahibi tüm iş ortakları'nin sorumluluğunda değildir.
- Rapordaki km bilgisi, aracın km panosundan okunmuş km bilgisidir. Doğuş D Expert Ekspertiz ve Danışmanlık Anonim Şirketi ve Franchise sahibi tüm iş ortakları,panodaki km bilgisinin gerçeği yansıtmaması dolayısıyla ekspertiz raporundaki tespitlerin eksik, yanlış veya yanıltıcı olmasından ve bunun sonuçlarından sorumlu değildir.
- Doğuş D Expert Ekspertiz ve Danışmanlık Anonim Şirketi ve Franchise sahibi tüm iş ortakları tarafından yapılan ikinci el araç ekspertizi aracın resmi fenni muayenesinin yerine geçmez ve resmi fenni muayenesinde başarılı olunacağını da garanti etmez.
- İmalatçı tarafından üretilen aracın daha sonradan üzerinde yapılan tadilatların uygun olmaması ve montajı yapılan yedek parçaların orijinal olmaması gerekli teknik bilgi ve yetkinliğe sahip kişiler tarafından montajının yapılmaması veya tamir seklinin imalatçı tarafından kabul edilmiş teknik özelliklere uymaması gibi durumlar halinde sonradan doğabilecek her türlü can ve mal güvenliğini etkileyecek faktörler olmak üzere bu ve benzeri durumlardan ekspertiz raporumuz sorumlu değildir. ÖRNEK: Airbag ve emniyet kemerlerinin, radyatörlerin, aksların değiştirilmeyerek onarılması gibi durumlar.
- İkinci el araç ekspertizi aracın hiçbir parçası sökülmeden, tamamen çıplak gözle yapılmıştır. Araç içerisindeki veya aksamındaki hasarların tespiti için kapak, döşeme ve benzeri parçaların sökülmesi bu ekspertiz kapsamında olmayıp, Doğuş D Expert Ekspertiz ve Danışmanlık Anonim Şirketi ve Franchise sahibi tüm iş ortakları ancak bu şekilde detaylı bir ekspertiz sonucu ortaya çıkabilecek hasarların tespit edilememiş olmasından sorumlu değildir.
- TSE 13805 yönetmeliğine göre HYB numaramızın raporda belirtilmesi için en kapsamlı paketimiz Full Plus Ekspertiz ve üzeri paketlerimiz için geçerlidir.

Müşteri Adı/Soyadı

İmzası