

Doğuş D-Expert Ekspertiz ve Danışmanlık A.Ş D-Expert Ankara Şubesi
Bahçekapı Mah.Sanayi Bulvarı No:4/B Şaşmaz
ankara0601@dexpert.com.tr 0312 278 81 82 ETİMESGUT ANKARA

Rapor Tarihi: 05.02.2025 17:28
Rapor No: 06-01-2334458
Mersis No: 0309073518100001

Bayi No: 0601
Araç Giriş Tarihi: 23.01.2025 11:21

Sayfa: 1/11
Araç Çıkış Tarihi: 05.02.2025 17:28

Full Plus Ekspertiz



06BOR440

Eksper / İmza



06-HYB-8225

Doğuş D-Expert Ekspertiz ve Danışmanlık A.Ş D-Expert Ankara Şubesi
Bahçekapı Mah.Sanayi Bulvarı No:4/B Şaşmaz
ankara0601@dexpert.com.tr 0312 278 81 82 ETİMESGUT ANKARA

Rapor Tarihi: 05.02.2025 17:28 Bayi No: 0601 Sayfa: 2/11
Rapor No: 06-01-2334458 Araç Giriş Tarihi: 23.01.2025 11:21 Araç Çıkış Tarihi: 05.02.2025 17:28
Mersis No: 0309073518100001

Araç Bilgileri

Plaka	06BOR440	Şanzıman Tipi	Manuel
KM	201002	Yakıt Cinsi	Dizel
Şase	VF1RFB00X61583115	Motor Gücü	66 kw
Marka	Renault	Motor Hacmi	1461cc
Rengi	BEYAZ	Model	Megane
Sonraki Muayene Tar.	0NaN-aN-aN	Model Yılı	2018
Araç Tipi	Sedan	Ruhsat Sahibi	...
Kapı Sayısı	4 Kapı		

Kaporta Kontrolü(Değişmiş Boyanmış kontrolü)

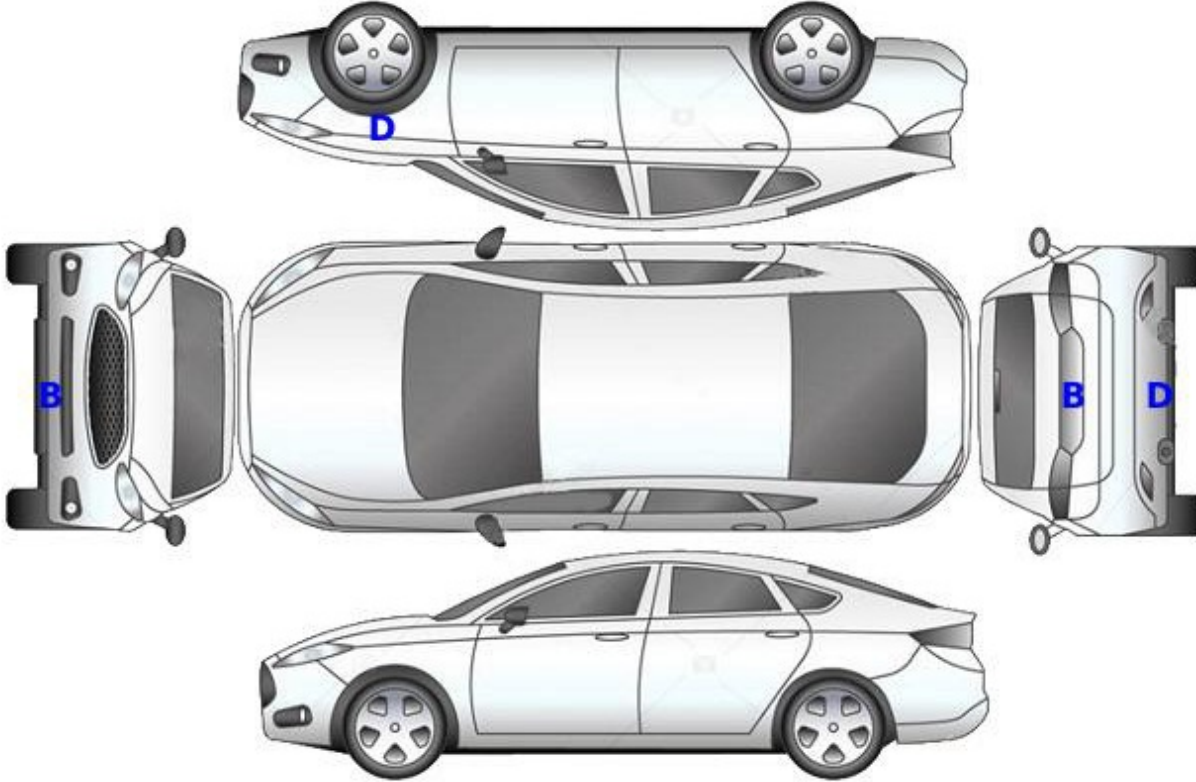

B: Boyalı

B/2: Lokal Boyalı

D: Değişmiş

Doğuş D-Expert Ekspertiz ve Danışmanlık A.Ş D-Expert Ankara Şubesi
Bahçekapı Mah.Sanayi Bulvarı No:4/B Şaşmaz
ankara0601@dexpert.com.tr 0312 278 81 82 ETİMESGUT ANKARA

Rapor Tarihi: 05.02.2025 17:28
Rapor No: 06-01-2334458
Mersis No: 0309073518100001

Bayi No: 0601
Araç Giriş Tarihi: 23.01.2025 11:21

Sayfa: 3/11
Araç Çıkış Tarihi: 05.02.2025 17:28

Kontrol Listesi

SORUNSUZ	BAKIM GEREKLİ	ONARIM/DEĞİŞİM GEREKLİ
----------	---------------	------------------------

	Durum	Notlar
Araç Kaporta Aksamı		Ezikler çizikler ve hasar mevcut.
Araç Koltukları Mekanizmaları		
Taban, Tavan, Koltuk ve Kapı Döşemeleri		Kirlenmiş.
Araç İç Donanımı ve Kumanda Kontrol Düğmeleri		
Aydınlatma ve İkaz Sistemi		
Silecekler		
Elektrik ve Elektronik Aksam		
Torpedo ve Emniyet Kemerleri		
Lastik ve Jantlar		Jant kapakları hasarlı ön lastikler deforme olmuş.
Fren Sistemi ve Fren Hortumları		
Yürür Aksam		
Motor ve Motor Yağ Seviyesi		Turbo ve turbo hortumu yağ kaçağı mevcut.
Şanzıman		
Diferansiyel		
Direksiyon Sistemi		Direksiyon simidi deforme olmuş.
Eğlence Sistemi (Radyo vs.)		
Park Sensörleri		
Araç Altı		
Akü		Akü değerleri okunamadığı için test yapılamadı.
Klima		
Cam ve Cam Düğmeleri		Ön cam taş izleri mevcut.
Kayışlar ve Rulmanlar		
Egzoz Sistemi ve Susturucular		
Soğutma Sistemi ve Soğutma Suyu		

Doğuş D-Expert Ekspertiz ve Danışmanlık A.Ş D-Expert Ankara Şubesi
Bahçekapı Mah.Sanayi Bulvarı No:4/B Şaşmaz
ankara0601@dexpert.com.tr 0312 278 81 82 ETİMESGUT ANKARA

Rapor Tarihi: 05.02.2025 17:28 Bayi No: 0601 Sayfa: 4/11
Rapor No: 06-01-2334458 Araç Giriş Tarihi: 23.01.2025 11:21 Araç Çıkış Tarihi: 05.02.2025 17:28
Mersis No: 0309073518100001

Yanal Kayma Ölçüm Değerleri

ÖN	ARKA
-9.2 ! m/km	0.0 m/km

Yanal kayma kabul edilebilir değeri max +5 / -5 (m/km) dir.

Süspansiyon Ölçüm Değerleri

AKS	Sol (%)	Sağ (%)	Fark (%)
1. Aks	83	78	5
2. Aks	25	48	23



Ön sağ sol ve arka sağ sol süspansiyon kabul edilebilirdeğer farkı max.%30 'dur.
Tek amortisör kabul edilebilir min. ölçüm değeri %21 'dir.

Fren Ölçüm Değerleri

Fren Ölçüm Değerleri (daN)	Sol	Sağ	Sapma (%)
1. Aks	3.0095	2.7605	8
2. Aks	2.123	1.7655	16
El Freni	1.544	1.3135	14

Verimlilik

71

Sapma yüzdeleri 1. ve 2. aks için %25 altında ve el freni için %50 altında olmalıdır.

Lastikler

Aks	Ebat	Yol ve Yük Endeksi	Diş Derinliği	Tip
Sol Ön	205/55/16	91H	5,18 mm	Kışlık
Sol Arka	205/55/16	91H	5,46 mm	Kışlık
Sağ Ön	205/55/16	91H	5,29 mm	Kışlık
Sağ Arka	205/55/16	91H	4,92 mm	Kışlık



Tekerlek seti > Deforme Olmuş



Tekerlek seti > Deforme Olmuş



Jant kapağı seti > Hasarlı



Jant kapağı seti > Hasarlı

Doğuş D-Expert Ekspertiz ve Danışmanlık A.Ş D-Expert Ankara Şubesi
Bahçekapı Mah.Sanayi Bulvarı No:4/B Şaşmaz
ankara0601@dexpert.com.tr 0312 278 81 82 ETİMESGUT ANKARA

Rapor Tarihi: 05.02.2025 17:28 Bayi No: 0601 Sayfa: 5/11
Rapor No: 06-01-2334458 Araç Giriş Tarihi: 23.01.2025 11:21 Araç Çıkış Tarihi: 05.02.2025 17:28
Mersis No: 0309073518100001

Dinamometre Ölçüm Değerleri

Ölçülen Motor Torku -	Teker Torku -	Teker Gücü -	Test Hızı -
NM	NM	KW	km/h
Ruhsat Verisi Güç 66	Test Sonucu Güç -	Kayıp Güç -	Performans % --
KW	KW	KW	

RPM (Devir/dk) Grafiği

Grafik bilgisi yüklenmemiş...

Doğuş D-Expert Ekspertiz ve Danışmanlık A.Ş D-Expert Ankara Şubesi
Bahçekapı Mah.Sanayi Bulvarı No:4/B Şaşmaz
ankara0601@dexpert.com.tr 0312 278 81 82 ETİMESGUT ANKARA

Rapor Tarihi: 05.02.2025 17:28 Bayi No: 0601 Sayfa: 6/11
Rapor No: 06-01-2334458 Araç Giriş Tarihi: 23.01.2025 11:21 Araç Çıkış Tarihi: 05.02.2025 17:28
Mersis No: 0309073518100001

OBD Genel Arıza Tarama

23.01.2025

Araç:

Renault Megane-1V 1.5 dCi

Motor kodu:

K9K-656 (K9K-G6)

Üretim yılı;

15-18

Kilometre durumu:

Lisans numarası :

06BOR440

VIN:

VF1RFB00X61583115 (kumanda Unitesinden okunan)

Test edilmiş:

23.01.2025 11:20:45 / Standard

Hata kodu / Genel sorgulama / -

Tüm yapı gruplarının hata kodu genel sorgulaması

Bileşen grubu

Sistem

Hata

OBD

OBD

Motor

Dizel CAN OBD

Hata kodu DTC 083329:

Debriyaj pedali musiri

HATALI SINYAL

Hata kodu DTC 083429:

KAVRAMA SVICI

MANTIKSIZ SINYAL

ABS

ABS/ESP (CAN)

Hata kodu DTC C40100:

MOTOR ELEKTRONİK KUMANDA UNİTESİNDEN CAN BAĞLANTISI

I

ALINAN GECERSİZ VERİ

Hata kodu DTC C10000:

Motor kumanda ünitesine CAN-Bus/bağlantı

BOZUK İLETİSİM

Hata kodu DTC C12600:

Direks. acl sen

HATALI SINYAL

Hata kodu DTC C41200:

Araç elektrik sistemi kumanda ünitesine CAN-Bus/bağlantı

glanti

ALINAN GECERSİZ VERİ

Hava yastığı

Hava yastığı (CAN)

Hata kodu DTC 80D229:

Hava yastığı kontrol lambası

ARIZALI ELEKTRİK DEVRESİ

Hata kodu DTC C42394:

Gosterge panosuna CAN-Bus-bağlantı

Hella Gutmann Solutions GmbH

mega macs PC

BOZUK İLETİSİM

Hata kodu DTC 90531E:

YOLCU KOLTUĞU KİSİ ALGILAMASI SENSÖRÜ

ARIZALI ELEKTRİK DEVRESİ

Klima

Klima

Konfor

UCH CAN

Hata kodu DTC 957E14:

Alternator sarj ayarı

Fonksiyon hatalıdır.

Hata kodu DTC 95D608:

LIN-Bus

HATALI İLETİSİM!

Hata kodu DTC 956024:

KAVRAMA SVICI

ARIZALI ELEKTRİK DEVRESİ

Hata kodu DTC 5A607B:

Vakum sensörü

Fonksiyon hatalıdır.

Hata kodu DTC 5A8568:

LASTİK BASINCI SENSÖRÜ 4

Fonksiyon hatalıdır.

Hata kodu DTC 5A727A;:

LASTİK BASINCI SENSÖRÜ 1

Çok düşük lastik basıncı.

Hata kodu DTC 5A737A;:

LASTİK BASINCI SENSÖRÜ 2

Çok düşük lastik basıncı.

Hata kodu DTC 5A747A;:

LASTİK BASINCI SENSÖRÜ 3

Çok düşük lastik basıncı.

Hata kodu DTC 5A757A;:

LASTİK BASINCI SENSÖRÜ 4

Çok düşük lastik basıncı.

Konfor

UPC CAN

Hata kodu DTC A0BD96:

AKUNUN ELEKTRİK AKIMI İÇİN SENSÖR

HATALI İŞLEV/ARALIK DEVRESİ

Hata kodu DTC A0BD14:

AKUNUN ELEKTRİK AKIMI İÇİN SENSÖR

HATALI İŞLEV/ARALIK DEVRESİ

Hata kodu DTC A0BE15:

AKU SICAKLIĞI SENSÖRÜ

Fonksiyon hatalıdır.

Hata kodu DTC A0DOQ15:

KISA FAR SOL

Hella Gutmann Solutions GmbH

mega macs PC

ARIZALI ELEKTRİK DEVRESİ

Hata kodu DTC A0D115:

KISA FAR SAĞ

ARIZALI ELEKTRİK DEVRESİ

Konfor

Park asistanı CAN

Hata kodu DTC A72192:

İç arka sol park yardım sensörü

Fonksiyon hatalıdır.

Hata kodu DTC A72292:

İç arka sağ park yardım sensörü

Fonksiyon hatalıdır.

Hata kodu DTC A72392:

Dis arka sağ park yardım sensörü

Fonksiyon hatalıdır.

Konfor

Gosterge panosu CAN

Hata kodu DTC C10087:

Motor kumanda ünitesine CAN-Bus-bağlantı

HATALI SINYAL

Hata kodu DTC C15987:

Park yardımı kumanda ünitesi ile CAN bağlantısı

BOZUK İLETİSİM

Doğuş D-Expert Ekspertiz ve Danışmanlık A.Ş D-Expert Ankara Şubesi
Bahçekapı Mah.Sanayi Bulvarı No:4/B Şaşmaz
ankara0601@dexpert.com.tr 0312 278 81 82 ETİMESGUT ANKARA

Rapor Tarihi: 05.02.2025 17:28 Bayi No: 0601 Sayfa: 7/11
Rapor No: 06-01-2334458 Araç Giriş Tarihi: 23.01.2025 11:21 Araç Çıkış Tarihi: 05.02.2025 17:28
Mersis No: 0309073518100001

Direksiyon
Servo direksiyon CAN
Hata kodu DTC C10087:
MULTİPLEKS BİLGİ
HATALI ENJEKSİYON!
Ses/Video
Multimedya araylızi CAN
Ses/Video
Radyo/navigasyon OBD
Hata kodu DTC 932813:
Mikrofon
Fonksiyon hatalidir.
Hella Gutmann Solutions GmbH
mega macs PC

Tramer Sorgulaması

Hasar Tarihi	Hasar Parça Değişimi	Hasar Tanımı	Ağır Hasarlı Hasar Maliyeti Mı ?	Hasar Maliyeti	Hasar Maliyeti Kur Bilgisi
31.05.2021		ERPÇarpma	Hayır	5917.29	TL

Doğuş D-Expert Ekspertiz ve Danışmanlık A.Ş D-Expert Ankara Şubesi
Bahçekapı Mah.Sanayi Bulvarı No:4/B Şaşmaz
ankara0601@dexpert.com.tr 0312 278 81 82 ETİMESGUT ANKARA

Rapor Tarihi: 05.02.2025 17:28
Rapor No: 06-01-2334458
Mersis No: 0309073518100001

Bayi No: 0601
Araç Giriş Tarihi: 23.01.2025 11:21

Sayfa: 8/11
Araç Çıkış Tarihi: 05.02.2025 17:28

Araç Resimleri



Çizik



Kapı, sol arka, Kapı, sol arka >
Çizik

Yağ seviyesi Soğutma SIVISI

Doğuş D-Expert Ekspertiz ve Danışmanlık A.Ş D-Expert Ankara Şubesi
Bahçekapı Mah.Sanayi Bulvarı No:4/B Şaşmaz
ankara0601@dexpert.com.tr 0312 278 81 82 ETİMESGUT ANKARA

Rapor Tarihi: 05.02.2025 17:28
Rapor No: 06-01-2334458
Mersis No: 0309073518100001

Bayi No: 0601
Araç Giriş Tarihi: 23.01.2025 11:21

Sayfa: 9/11
Araç Çıkış Tarihi: 05.02.2025 17:28

Vuruk



Bagaj kapağı/kapısı, Bagaj kapısı > Ezik



Arka bölüm, Arka sac/panel > Ezik



Arka bölüm, Arka sac/panel > Ezik

Diğer



Arka bölüm, Arka sac/panel > Boyalı

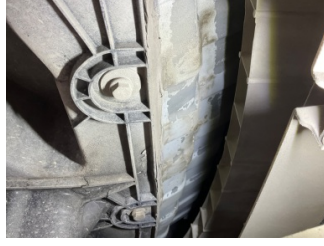

Arka bölüm, Arka sac/panel > Hasarlı



Çamurluk, sağ arka, Çamurluk, sağ arka > Hasarlı



Arka bölüm, Bagaj havuzu > Hasarlı



Marşbiyel, sağ, Marşbiyel, sağ > Hasarlı



Kapı, sol ön, Kapı, sol ön > Hasarlı



Çamurluk, sol, Çamurluk, sol > Hasarlı



Tampon, ön, Ön tampon > Hasarlı



Camlar, Ön cam > Taş izi



Döşemeler/Kapaklar, Döşemeler/Kapaklar > Kirlenmiş



Döşemeler/Kapaklar, Döşemeler/Kapaklar > Kirlenmiş



Direksiyon sistemi, Direksiyon simidi > Deforme Olmuş

Doğuş D-Expert Ekspertiz ve Danışmanlık A.Ş D-Expert Ankara Şubesi
Bahçekapı Mah.Sanayi Bulvarı No:4/B Şaşmaz
ankara0601@dexpert.com.tr 0312 278 81 82 ETİMESGUT ANKARA

Rapor Tarihi: 05.02.2025 17:28 Bayi No: 0601 Sayfa: 10/11
Rapor No: 06-01-2334458 Araç Giriş Tarihi: 23.01.2025 11:21 Araç Çıkış Tarihi: 05.02.2025 17:28
Mersis No: 0309073518100001

Parça Grubu

Parça ve Hasar

Marşbiyel, sağ

Marşbiyel, sağ - Boyalı

Notlar

Test hattı ile ilgili notlar;

Yanal Kayma Ölçüm Değerleri tolerans aralığı dışındadır. Servis tespiti önerilir.

Diğer notlar;

Araç kirli olduğundan dolayı gözle kusur kontrolü yapılamadı. Bagaj kapağı sökülmüş takılmış. Araç teknik özellikleri gereği dyno teste alınamamıştır.

Doğuş D-Expert Ekspertiz ve Danışmanlık A.Ş D-Expert Ankara Şubesi
Bahçekapı Mah.Sanayi Bulvarı No:4/B Şaşmaz
ankara0601@dexpert.com.tr 0312 278 81 82 ETİMESGUT ANKARA

Rapor Tarihi: 05.02.2025 17:28 Bayi No: 0601 Sayfa: 11/11
Rapor No: 06-01-2334458 Araç Giriş Tarihi: 23.01.2025 11:21 Araç Çıkış Tarihi: 05.02.2025 17:28
Mersis No: 0309073518100001

Açıklama

Araçta detaylı iç temizlik işlemi ile giderilebilecek, kirlenme ve lekeler ekspertiz kapsamı dışında tutulmuştur.

Araç değerine etki etmeyecek mini onarım ve- veya pasta cila işlemi ile giderilebilecek vuruks ve çizikler ekspertiz kapsamı dışında tutulmuştur.

Aracın yaş, km ve genel durumu dikkate alınarak; normal kullanım şartları dahilinde de araçta oluşan fakat aracın görşelliğini ve teknik işleyişini etkilemeyen aşınma ve yıpranmalar ekspertiz kapsamı dışında tutulmuştur.

- Ekspertiz aracın kontrol edildiği gün için geçerli olup, hangi nedenle olursa olsun kontrol tarihinden sonra oluşabilecek hasarlardan Doğuş D Expert Ekspertiz ve Danışmanlık Anonim Şirketi ve Franchise sahibi tüm iş ortakları sorumlu değildir.
- Ekspertiz sonucu verilen tüm değerler, ölçümlenmeler ve tespitler, aracın formunda belirtilen km. ve tarih için geçerlidir. Bu tarih ve km. sonrası araçta olağan yıpranma, hatalı kullanım, yol ve hava şartları, sürücü hataları ve üretim kaynaklı olarak ortaya çıkabilecek arızalar ve hasarlar Doğuş D Expert Ekspertiz ve Danışmanlık Anonim Şirketi ve Franchise sahibi tüm iş ortakları'nın sorumluluğunda değildir.
- Rapordaki km bilgisi, aracın km panosundan okunmuş km bilgisidir. Doğuş D Expert Ekspertiz ve Danışmanlık Anonim Şirketi ve Franchise sahibi tüm iş ortakları, panodaki km bilgisinin gerçeği yansıtmaması dolayısıyla ekspertiz raporundaki tespitlerin eksik, yanlış veya yanıltıcı olmasından ve bunun sonuçlarından sorumlu değildir.
- Doğuş D Expert Ekspertiz ve Danışmanlık Anonim Şirketi ve Franchise sahibi tüm iş ortakları tarafından yapılan ikinci el araç ekspertizi aracın resmi fenni muayenesinin yerine geçmez ve resmi fenni muayenesinde başarılı olunacağını da garanti etmez.
- İmalatçı tarafından üretilen aracın daha sonradan üzerinde yapılan tadilatların uygun olmaması ve montajı yapılan yedek parçaların orijinal olmaması gerekli teknik bilgi ve yetkinliğe sahip kişiler tarafından montajının yapılmaması veya tamir seklinin imalatçı tarafından kabul edilmiş teknik özelliklere uymaması gibi durumlar halinde sonradan doğabilecek her türlü can ve mal güvenliğini etkileyecek faktörler olmak üzere bu ve benzeri durumlardan ekspertiz raporumuz sorumlu değildir. ÖRNEK: Airbag ve emniyet kemerlerinin, radyatörlerin, aksların değiştirilmeyerek onarılması gibi durumlar.
- İkinci el araç ekspertizi aracın hiçbir parçası sökülmeden, tamamen çıplak gözle yapılmıştır. Araç içerisindeki veya aksamındaki hasarların tespiti için kapak, döşeme ve benzeri parçaların sökülmesi bu ekspertiz kapsamında olmayıp, Doğuş D Expert Ekspertiz ve Danışmanlık Anonim Şirketi ve Franchise sahibi tüm iş ortakları ancak bu şekilde detaylı bir ekspertiz sonucu ortaya çıkabilecek hasarların tespit edilememiş olmasından sorumlu değildir.
- TSE 13805 yönetmeliğine göre HYB numaramızın raporda belirtilmesi için en kapsamlı paketimiz Full Plus Ekspertiz ve üzeri paketlerimiz için geçerlidir.
- Uyarı: Tramer sorgulama içeriği, sigorta şirketleri tarafından Sigorta Bilgi ve Gözetim Merkezi ("SBM")'ne iletilen sigorta kayıtlarından ibarettir. İlgili sorguya ait tutarda, trafik ve kasko hasarlarında yer alan dava faizi ve yargılama giderleri dahil edilmemektedir. Tramer sorgulama içeriğindeki bilgiler resmî belge olarak kullanılamaz. Şirketimizin kayıtlarla herhangi bir bağlantısı olmayıp yalnızca bilgi amaçlı paylaşılmaktadır. Detaylı bilgi için SBM resmî internet sitesine başvurunuz.

Müşteri Adı/Soyadı

İmzası