

Doğuş D-Expert Ekspertiz ve Danışmanlık A.Ş D-Expert Ankara Şubesi
Bahçekapı Mah.Sanayi Bulvarı No:4/B Şaşmaz
ankara0601@dexpert.com.tr 0312 278 81 82 ETİMESGUT ANKARA

Rapor Tarihi: 06.03.2025 15:23
Rapor No: 06-01-1348590
Mersis No: 0309073518100001

Bayi No: 0601
Araç Giriş Tarihi: 06.03.2025 14:50

Sayfa: 1/10
Araç Çıkış Tarihi: 06.03.2025 15:23

Full Plus Ekspertiz



06CZJ201

Eksper / İmza



06-HYB-8225

Doğuş D-Expert Ekspertiz ve Danışmanlık A.Ş D-Expert Ankara Şubesi
Bahçekapı Mah.Sanayi Bulvarı No:4/B Şaşmaz
ankara0601@dexpert.com.tr 0312 278 81 82 ETİMESGUT ANKARA

Rapor Tarihi: 06.03.2025 15:23 Bayi No: 0601 Sayfa: 2/10
Rapor No: 06-01-1348590 Araç Giriş Tarihi: 06.03.2025 14:50 Araç Çıkış Tarihi: 06.03.2025 15:23
Mersis No: 0309073518100001

Araç Bilgileri

Plaka	06CZJ201	Şanzıman Tipi	Otomatik
KM	73356	Yakıt Cinsi	Dizel
Şase	VF1RFB00669024954	Motor Gücü	85 kw
Marka	Renault	Motor Hacmi	1461cc
Rengi	BEYAZ	Model	Megane
Sonraki Muayene Tar.	0NaN-aN-aN	Model Yılı	2022
Araç Tipi	Sedan	Ruhsat Sahibi	TAN OTO
Kapı Sayısı	4 Kapı		

Kaporta Kontrolü(Değişmiş Boyanmış kontrolü)

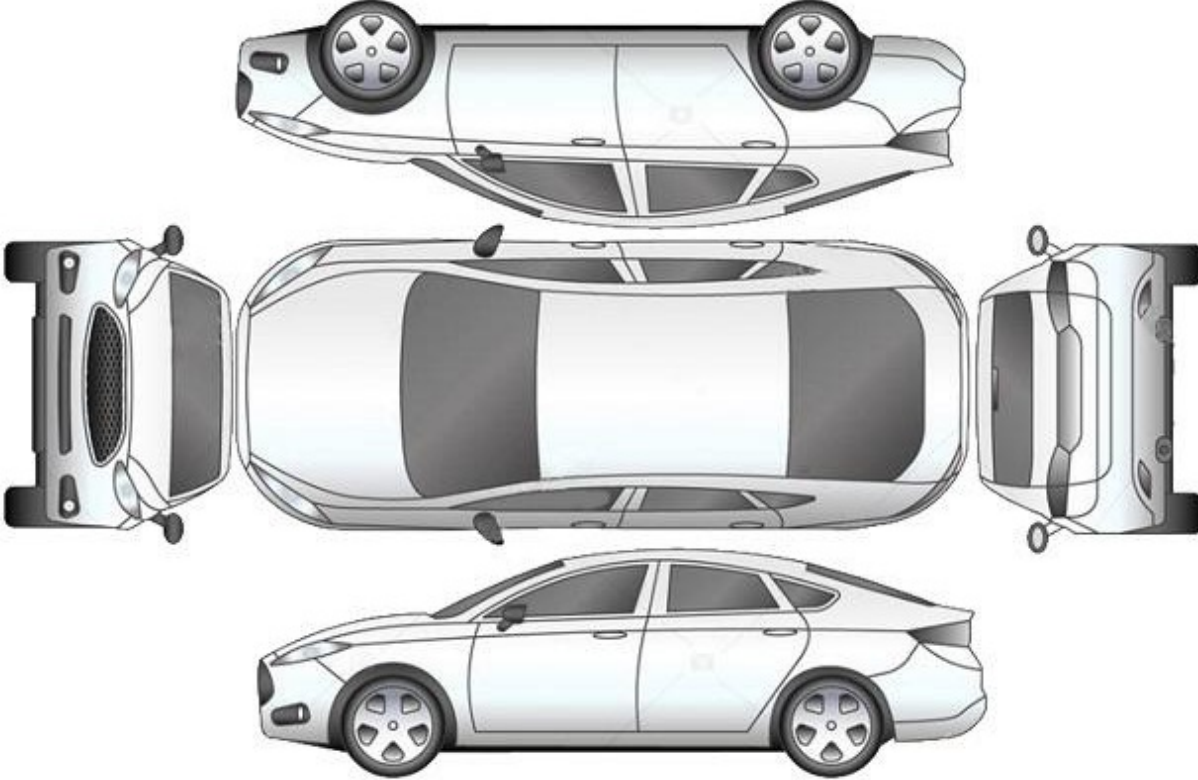

B: Boyalı

B/2: Lokal Boyalı

D: Değişmiş

*****Araçta değişmiş ve boyanmış parça bulunmamaktadır*****

Doğuş D-Expert Ekspertiz ve Danışmanlık A.Ş D-Expert Ankara Şubesi
Bahçekapı Mah.Sanayi Bulvarı No:4/B Şaşmaz
ankara0601@dexpert.com.tr 0312 278 81 82 ETİMESGUT ANKARA

Rapor Tarihi: 06.03.2025 15:23
Rapor No: 06-01-1348590
Mersis No: 0309073518100001

Bayi No: 0601
Araç Giriş Tarihi: 06.03.2025 14:50

Sayfa: 3/10
Araç Çıkış Tarihi: 06.03.2025 15:23

Kontrol Listesi

SORUNSUZ	BAKIM GEREKLİ	ONARIM/DEĞİŞİM GEREKLİ
----------	---------------	------------------------

	Durum	Notlar
Araç Kaporta Aksamı	BAKIM GEREKLİ	Ezik çizik mevcut.
Araç Koltukları Mekanizmaları	SORUNSUZ	
Taban, Tavan, Koltuk ve Kapı Döşemeleri	SORUNSUZ	
Araç İç Donanımı ve Kumanda Kontrol Düğmeleri	SORUNSUZ	
Aydınlatma ve İkaz Sistemi	SORUNSUZ	
Silecekler	SORUNSUZ	
Elektrik ve Elektronik Aksam	SORUNSUZ	
Torpid ve Emniyet Kemerleri	SORUNSUZ	
Lastik ve Jantlar	SORUNSUZ	
Fren Sistemi ve Fren Hortumları	SORUNSUZ	
Yürür Aksam	SORUNSUZ	
Motor ve Motor Yağ Seviyesi	BAKIM GEREKLİ	Turbo hortumu yağ terletmesi mevcut.
Şanzıman	BAKIM GEREKLİ	Yağ kaçağı mevcut.
Diferansiyel	SORUNSUZ	
Direksiyon Sistemi	SORUNSUZ	
Eğlence Sistemi (Radyo vs.)	SORUNSUZ	
Park Sensörleri	SORUNSUZ	
Araç Altı	ONARIM/DEĞİŞİM GEREKLİ	Alt muhafaza hasarlı.
Akü	SORUNSUZ	
Klima	SORUNSUZ	
Cam ve Cam Düğmeleri	BAKIM GEREKLİ	Ön cam taş izleri mevcut.
Kayışlar ve Rulmanlar	SORUNSUZ	
Egzoz Sistemi ve Susturucular	SORUNSUZ	
Soğutma Sistemi ve Soğutma Suyu	SORUNSUZ	

Doğuş D-Expert Ekspertiz ve Danışmanlık A.Ş D-Expert Ankara Şubesi
Bahçekapı Mah.Sanayi Bulvarı No:4/B Şaşmaz
ankara0601@dexpert.com.tr 0312 278 81 82 ETİMESGUT ANKARA

Rapor Tarihi: 06.03.2025 15:23 Bayi No: 0601 Sayfa: 4/10
Rapor No: 06-01-1348590 Araç Giriş Tarihi: 06.03.2025 14:50 Araç Çıkış Tarihi: 06.03.2025 15:23
Mersis No: 0309073518100001

Yanal Kayma Ölçüm Değerleri

ÖN	ARKA
-4.9 m/km	0.0 m/km

Yanal kayma kabul edilebilir değeri max +5 / -5 (m/km) dir.

Süspansiyon Ölçüm Değerleri

AKS	Sol (%)	Sağ (%)	Fark (%)
1. Aks	75	80	5
2. Aks	55	57	2



Ön sağ sol ve arka sağ sol süspansiyon kabul edilebilirdeğer farkı max.%30 'dur.
Tek amortisör kabul edilebilir min. ölçüm değeri %21 'dir.

Fren Ölçüm Değerleri

Fren Ölçüm Değerleri (daN)	Sol	Sağ	Sapma (%)
1. Aks	1.256	1.1175	11
2. Aks	2.4015	2.0945	12
El Freni	1.23	1.291	4

Verimlilik

47

Sapma yüzdeleri 1. ve 2. aks için %25 altında ve el freni için %50 altında olmalıdır.

Lastikler

Aks	Ebat	Yol ve Yük Endeksi	Diş Derinliği	Tip
Sol Ön	205/55/16	91H	4,99 mm	Kışlık
Sol Arka	205/55/16	91H	5,15 mm	Kışlık
Sağ Ön	205/55/16	91H	5,14 mm	Kışlık
Sağ Arka	205/55/16	91H	5,04 mm	Kışlık

Doğuş D-Expert Ekspertiz ve Danışmanlık A.Ş D-Expert Ankara Şubesi
Bahçekapı Mah.Sanayi Bulvarı No:4/B Şaşmaz
ankara0601@dexpert.com.tr 0312 278 81 82 ETİMESGUT ANKARA

Rapor Tarihi: 06.03.2025 15:23 Bayi No: 0601 Sayfa: 5/10
Rapor No: 06-01-1348590 Araç Giriş Tarihi: 06.03.2025 14:50 Araç Çıkış Tarihi: 06.03.2025 15:23
Mersis No: 0309073518100001

Dinamometre Ölçüm Değerleri

Ölçülen Motor Torku -	Teker Torku -	Teker Gücü -	Test Hızı -
NM	NM	KW	km/h
Ruhsat Verisi Güç 85	Test Sonucu Güç -	Kayıp Güç -	Performans % --
KW	KW	KW	

RPM (Devir/dk) Grafiği

Grafik bilgisi yüklenmemiş...

Doğuş D-Expert Ekspertiz ve Danışmanlık A.Ş D-Expert Ankara Şubesi
Bahçekapı Mah.Sanayi Bulvarı No:4/B Şaşmaz
ankara0601@dexpert.com.tr 0312 278 81 82 ETİMESGUT ANKARA

Rapor Tarihi: 06.03.2025 15:23 Bayi No: 0601 Sayfa: 6/10
Rapor No: 06-01-1348590 Araç Giriş Tarihi: 06.03.2025 14:50 Araç Çıkış Tarihi: 06.03.2025 15:23
Mersis No: 0309073518100001

OBD Genel Arıza Tarama

06.03.2025

Araç:

Renault Megane-1V 1.3 TCe

Motor kodu:

H5H-450 (H5H-A4)

Uretim yili;

Kilometre durumu:

Lisans numarası :

06CZJ201

VIN:

VF1RFB00669024954 (kumanda Unitesinden okunan)

Test edilmiş:

06.03.2025 15:14:23 / Standard

Hata kodu / Genel sorgulama / -

Tum yapı gruplarının hata kodu genel sorgulaması

Bileşen grubu

Sistem

Hata

OBD

OBD

Motor

Benzin UDS OBD

ABS

ABS/ESP (CAN)

Hata kodu DTC E15687:

Direksiyon acisi sensorine CAN-Bus-baglanti

ILETISIM YOK

Hata kodu DTC 50A07B:

Vakum sensörü

ARIZALI ELEKTRIK DEVRESI

ABS

Direksiyon acisi sensorii elektronik kum...

Hava yastigi

Hava yastigi (CAN)

Klima

Klima

Hata kodu DTC A4E802:

ic mekan fani

Hatali kontrol akim devresi.

Givenlik

CAN Gateway

Konfor

UCH CAN

Hata kodu DTC AC2123:

Suruci tarafı emniyet kemeri digmesi

ARIZALI ELEKTRIK DEVRESI

Hata kodu DTC AC9A11:

Fren lambasi

ARIZALI ELEKTRIK DEVRESI

Hata kodu DTC AC9A15:

Fren lambasi

ARIZALI ELEKTRIK DEVRESI

Hata kodu DTC DC0000S8:

Yagmur/isik sensori

Hella Gutmann Solutions GmbH

mega macs PC

ARIZALI ELEKTRIK DEVRESI

Hata kodu DTC DC0208:

LIN-Bus

ILETISIM YOK

Konfor

UPC CAN

Konfor

Park asistani CAN

Konfor

Anahtarsiz giris ve siiris moduli CAN

Hata kodu DTC A08123:

SURUCU KAPISI DIS KOLU TEMAS SENSORU

Fonksiyon hatalidir.

Hata kodu DTC E14087:

Motor kumanda unitesine CAN-Bus-baglanti

ILETISIM YOK

Hata kodu DTC E15B87:

Sigorta ve anahtarlama unitelerine CAN-Bus/baglanti

i

BOZUK ILETISIM

Konfor

Gosterge panosu CAN

Hata kodu DTC E25487:

Sanziman

Cift debriyajli sanziman CAN

Direksiyon

Servo direksiyon CAN

Ses/Video

Multimedya araylizi CAN

Ses/Video

Navigasyon ile iletisim

Hata kodu DTC 930B11:

Arka sag hoparlor

Fonksiyon hatalidir.

Hata kodu DTC 930B12:

Arka sag hoparlor

Fonksiyon hatalidir.

Hata kodu DTC 930D11;

On sag hoparlor

Fonksiyon hatalidir.

Hata kodu DTC 930D12;

On sag hoparlor

Fonksiyon hatalidir.

Hata kodu DTC 930F11;

On sol hoparlor

Fonksiyon hatalidir.

Hata kodu DTC 930F12;

On sol hoparlor

Fonksiyon hatalidir.

Hata kodu DTC 931111:

Arka sol hoparlor

Fonksiyon hatalidir.

Hata kodu DTC 931112:

Hella Gutmann Solutions GmbH

mega macs PC

Arka sol hoparlor

Fonksiyon hatalidir.

Hata kodu DTC 932912:

MIKROFON 2

Fonksiyon hatalidir.

Hata kodu DTC 932913:

MIKROFON 2

Fonksiyon hatalidir.

Hata kodu DTC 932A13:

USB portu

Fonksiyon hatalidir.

Hata kodu DTC 93D98F:

USB portu

Fonksiyon hatalidir.

Hata kodu DTC 93398F::

ARKA KAMERA

Doğuş D-Expert Ekspertiz ve Danışmanlık A.Ş. D-Expert Ankara Şubesi
Bahçekapı Mah.Sanayi Bulvarı No:4/B Şaşmaz
ankara0601@dexpert.com.tr 0312 278 81 82 ETİMESGUT ANKARA

Rapor Tarihi: 06.03.2025 15:23 Bayi No: 0601 Sayfa: 7/10
Rapor No: 06-01-1348590 Araç Giriş Tarihi: 06.03.2025 14:50 Araç Çıkış Tarihi: 06.03.2025 15:23
Mersis No: 0309073518100001

HATALI SINYAL VEYA ELEKTRİK DEVRESİ

Hata kodu DTC 934116:

ECU

Fonksiyon hatalıdır.

Hata kodu DTC 934262:

Radyo

"Yasaklanmış" mod

Hata kodu DTC 93DDS8F:

Radyoya CAN-Bus/baglanti

BOZUK İLETİSİM

Hata kodu DTC 93DD87:

Radyoya CAN-Bus/baglanti

BOZUK İLETİSİM

Hella Gutmann Solutions GmbH

mega macs PC

Tramer Sorgulaması

Hasar Tarihi	Hasar Parça Değişimi	Hasar Tanımı	Ağır Hasarlı Mı ?	Hasar Maliyeti	Hasar Maliyeti Kur Bilgisi
23.03.2023		Çarpışma	Hayır	7708.59	TL

Doğuş D-Expert Ekspertiz ve Danışmanlık A.Ş D-Expert Ankara Şubesi
Bahçekapı Mah.Sanayi Bulvarı No:4/B Şaşmaz
ankara0601@dexpert.com.tr 0312 278 81 82 ETİMESGUT ANKARA

Rapor Tarihi: 06.03.2025 15:23
Rapor No: 06-01-1348590
Mersis No: 0309073518100001

Bayi No: 0601
Araç Giriş Tarihi: 06.03.2025 14:50

Sayfa: 8/10
Araç Çıkış Tarihi: 06.03.2025 15:23

Araç Resimleri



Çizik



Çamurluk, sağ arka, Çamurluk, sağ arka > Çizik



Tampon, arka, Arka tampon > Çizik



Tampon, arka, Arka tampon > Çizik



Çamurluk, sol arka, Çamurluk, sol arka > Çizik



Tampon, ön, Ön tampon > Çizik



Tampon, ön, Ön tampon > Çizik



Tampon, ön, Ön tampon > Çizik

Yağ seviyesi Soğutma SIVISI

Doğuş D-Expert Ekspertiz ve Danışmanlık A.Ş D-Expert Ankara Şubesi
Bahçekapı Mah.Sanayi Bulvarı No:4/B Şaşmaz
ankara0601@dexpert.com.tr 0312 278 81 82 ETİMESGUT ANKARA

Rapor Tarihi: 06.03.2025 15:23 Bayi No: 0601 Sayfa: 9/10
Rapor No: 06-01-1348590 Araç Giriş Tarihi: 06.03.2025 14:50 Araç Çıkış Tarihi: 06.03.2025 15:23
Mersis No: 0309073518100001

Diğer



Camlar, Ön cam > Taş İzi



Motor kaputu, Motor kaputu > Taş İzi



Motor, Turbo hortumları > Yağ Kaçağı



Şanzıman, Şanzıman > Yağ Kaçağı

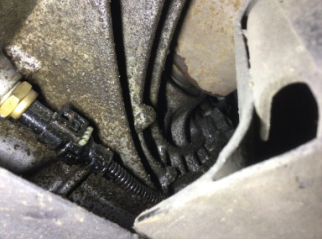

Şanzıman, Şanzıman > Yağ Kaçağı



Motor, Alt muhafaza > Hasarlı

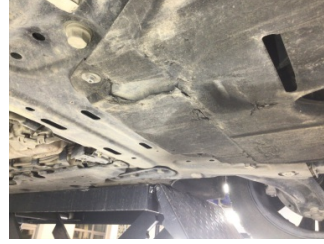

Motor, Alt muhafaza > Hasarlı

Notlar

Diğer notlar;

Araç kirli olduğundan göz ile kusur tespiti yapılamadı. araç teknik özellikleri gereği dyno teste alınamamıştır.

Doğuş D-Expert Ekspertiz ve Danışmanlık A.Ş D-Expert Ankara Şubesi
Bahçekapı Mah.Sanayi Bulvarı No:4/B Şaşmaz
ankara0601@dexpert.com.tr 0312 278 81 82 ETİMESGUT ANKARA

Rapor Tarihi: 06.03.2025 15:23 Bayi No: 0601 Sayfa: 10/10
Rapor No: 06-01-1348590 Araç Giriş Tarihi: 06.03.2025 14:50 Araç Çıkış Tarihi: 06.03.2025 15:23
Mersis No: 0309073518100001

Açıklama

Araçta detaylı iç temizlik işlemi ile giderilebilecek, kirlenme ve lekeler ekspertiz kapsamı dışında tutulmuştur.

Araç değerine etki etmeyecek mini onarım ve- veya pasta cila işlemi ile giderilebilecek vuruks ve çizikler ekspertiz kapsamı dışında tutulmuştur.

Aracın yaş, km ve genel durumu dikkate alınarak; normal kullanım şartları dahilinde araçta oluşan fakat aracın görşelliğini ve teknik işleyişini etkilemeyen aşınma ve yıpranmalar ekspertiz kapsamı dışında tutulmuştur.

- Ekspertiz aracın kontrol edildiği gün için geçerli olup, hangi nedenle olursa olsun kontrol tarihinden sonra oluşabilecek hasarlardan Doğuş D Expert Ekspertiz ve Danışmanlık Anonim Şirketi ve Franchise sahibi tüm iş ortakları sorumlu değildir.
- Ekspertiz sonucu verilen tüm değerler, ölçümlenmeler ve tespitler, aracın formunda belirtilen km. ve tarih için geçerlidir. Bu tarih ve km. sonrası araçta olağan yıpranma, hatalı kullanım, yol ve hava şartları, sürücü hataları ve üretim kaynaklı olarak ortaya çıkabilecek arızalar ve hasarlar Doğuş D Expert Ekspertiz ve Danışmanlık Anonim Şirketi ve Franchise sahibi tüm iş ortakları'nin sorumluluğunda değildir.
- Rapordaki km bilgisi, aracın km panosundan okunmuş km bilgisidir. Doğuş D Expert Ekspertiz ve Danışmanlık Anonim Şirketi ve Franchise sahibi tüm iş ortakları,panodaki km bilgisinin gerçeği yansıtmaması dolayısıyla ekspertiz raporundaki tespitlerin eksik, yanlış veya yanıltıcı olmasından ve bunun sonuçlarından sorumlu değildir.
- Doğuş D Expert Ekspertiz ve Danışmanlık Anonim Şirketi ve Franchise sahibi tüm iş ortakları tarafından yapılan ikinci el araç ekspertizi aracın resmi fenni muayenesinin yerine geçmez ve resmi fenni muayenesinde başarılı olunacağını da garanti etmez.
- İmalatçı tarafından üretilen aracın daha sonradan üzerinde yapılan tadilatların uygun olmaması ve montajı yapılan yedek parçaların orijinal olmaması gerekli teknik bilgi ve yetkinliğe sahip kişiler tarafından montajının yapılmaması veya tamir seklinin imalatçı tarafından kabul edilmiş teknik özelliklere uymaması gibi durumlar halinde sonradan doğabilecek her türlü can ve mal güvenliğini etkileyecek faktörler olmak üzere bu ve benzeri durumlardan ekspertiz raporumuz sorumlu değildir. ÖRNEK: Airbag ve emniyet kemerlerinin, radyatörlerin, aksların değiştirilmeyerek onarılması gibi durumlar.
- İkinci el araç ekspertizi aracın hiçbir parçası sökülmeden, tamamen çıplak gözle yapılmıştır. Araç içerisindeki veya aksamındaki hasarların tespiti için kapak, döşeme ve benzeri parçaların sökülmesi bu ekspertiz kapsamında olmayıp, Doğuş D Expert Ekspertiz ve Danışmanlık Anonim Şirketi ve Franchise sahibi tüm iş ortakları ancak bu şekilde detaylı bir ekspertiz sonucu ortaya çıkabilecek hasarların tespit edilememiş olmasından sorumlu değildir.
- TSE 13805 yönetmeliğine göre HYB numaramızın raporda belirtilmesi için en kapsamlı paketimiz Full Plus Ekspertiz ve üzeri paketlerimiz için geçerlidir.
- Uyarı: Tramer sorgulama içeriği, sigorta şirketleri tarafından Sigorta Bilgi ve Gözetim Merkezi ("SBM")'ne iletilen sigorta kayıtlarından ibarettir. İlgili sorguya ait tutarda, trafik ve kasko hasarlarında yer alan dava faizi ve yargılama giderleri dahil edilmemektedir. Tramer sorgulama içeriğindeki bilgiler resmî belge olarak kullanılamaz. Şirketimizin kayıtlarla herhangi bir bağlantısı olmayıp yalnızca bilgi amaçlı paylaşılmaktadır. Detaylı bilgi için SBM resmî internet sitesine başvurunuz.

Müşteri Adı/Soyadı

İmzası