

Doğuş D-Expert Ekspertiz ve Danışmanlık A.Ş D-Expert Ankara Şubesi
Bahçekapı Mah.Sanayi Bulvarı No:4/B Şaşmaz
ankara0601@dexpert.com.tr 0312 278 81 82 ETİMESGUT ANKARA

Rapor Tarihi: 11.02.2025 11:08
Rapor No: 06-01-1341281
Mersis No: 0309073518100001

Bayi No: 0601
Araç Giriş Tarihi: 11.02.2025 10:48

Sayfa: 1/10
Araç Çıkış Tarihi: 11.02.2025 11:08

Full Plus Ekspertiz



06CNZ667

Eksper / İmza



06-HYB-8225

Doğuş D-Expert Ekspertiz ve Danışmanlık A.Ş D-Expert Ankara Şubesi
Bahçekapı Mah.Sanayi Bulvarı No:4/B Şaşmaz
ankara0601@dexpert.com.tr 0312 278 81 82 ETİMESGUT ANKARA

Rapor Tarihi: 11.02.2025 11:08 Bayi No: 0601 Sayfa: 2/10
Rapor No: 06-01-1341281 Araç Giriş Tarihi: 11.02.2025 10:48 Araç Çıkış Tarihi: 11.02.2025 11:08
Mersis No: 0309073518100001

Araç Bilgileri

Plaka	06CNZ667	Şanzıman Tipi	Otomatik
KM	82417	Yakıt Cinsi	Dizel
Şase	VF1RFB00367387742	Motor Gücü	85 kw
Marka	Renault	Motor Hacmi	1461cc
Renği	BEYAZ	Model	Megane
Sonraki Muayene Tar.	2026-05-04	Model Yılı	2021
Araç Tipi	Sedan	Ruhsat Sahibi	TAN OTO
Kapı Sayısı	4 Kapı		

Kaporta Kontrolü(Değişmiş Boyanmış kontrolü)

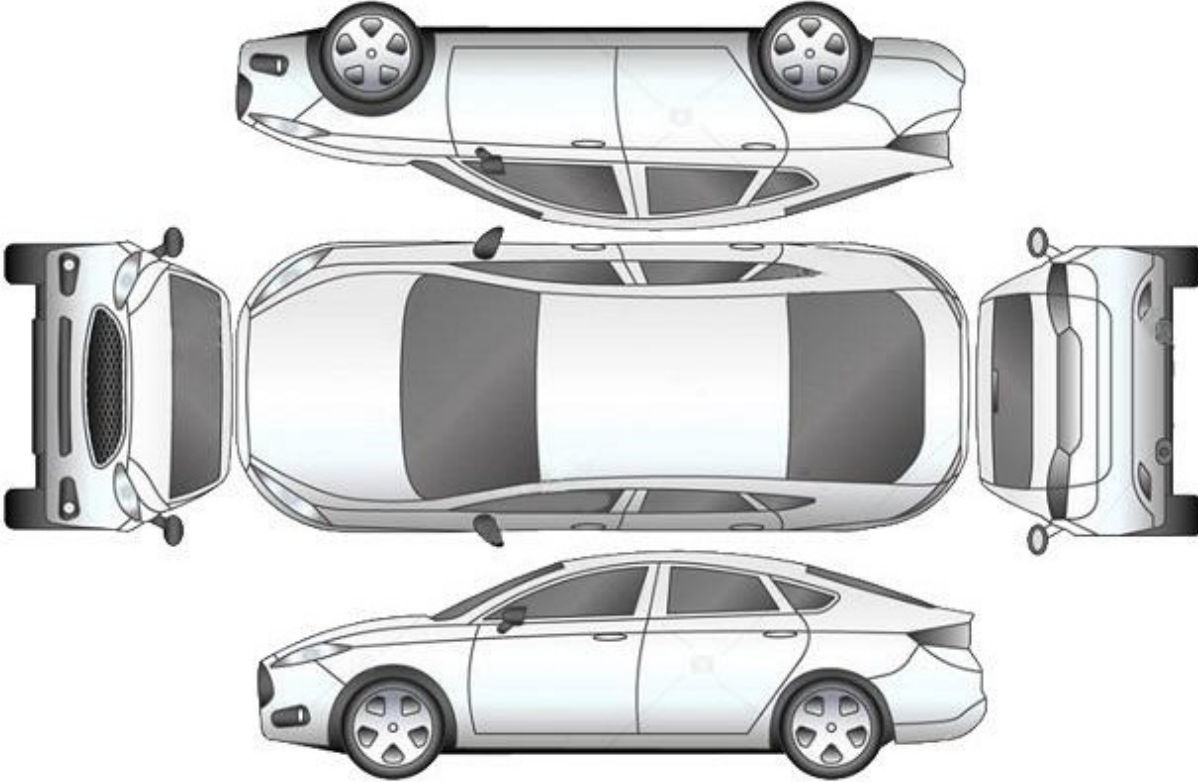

B: Boyalı

B/2: Lokal Boyalı

D: Değişmiş

*****Araçta değişmiş ve boyanmış parça bulunmamaktadır*****

Doğuş D-Expert Ekspertiz ve Danışmanlık A.Ş D-Expert Ankara Şubesi
Bahçekapı Mah.Sanayi Bulvarı No:4/B Şaşmaz
ankara0601@dexpert.com.tr 0312 278 81 82 ETİMESGUT ANKARA

Rapor Tarihi: 11.02.2025 11:08 Bayi No: 0601 Sayfa: 3/10
Rapor No: 06-01-1341281 Araç Giriş Tarihi: 11.02.2025 10:48 Araç Çıkış Tarihi: 11.02.2025 11:08
Mersis No: 0309073518100001

Kontrol Listesi

SORUNSUZ	BAKIM GEREKLİ	ONARIM/DEĞİŞİM GEREKLİ
----------	---------------	------------------------

	Durum	Notlar
Araç Kaporta Aksamı		Ezikler ce ÇİZİKLER mevcut?
Araç Koltukları Mekanizmaları		
Taban, Tavan, Koltuk ve Kapı Döşemeleri		Kirlenmiş.
Araç İç Donanımı ve Kumanda Kontrol Düğmeleri		
Aydınlatma ve İkaz Sistemi		
Silecekler		
Elektrik ve Elektronik Aksam		
Torpedo ve Emniyet Kemerleri		
Lastik ve Jantlar		Jantlar çizik.
Fren Sistemi ve Fren Hortumları		
Yürür Aksam		
Motor ve Motor Yağ Seviyesi		Turbo hortumları yağ kaçağı mevcut.
Şanzıman		
Diferansiyel		
Direksiyon Sistemi		
Eğlence Sistemi (Radyo vs.)		
Park Sensörleri		
Araç Altı		
Akü		Akü degerleri okunamatest yapılamadı.
Klima		
Cam ve Cam Düğmeleri		Ön cam taş izleri mevcut.
Kayışlar ve Rulmanlar		
Egzoz Sistemi ve Susturucular		
Soğutma Sistemi ve Soğutma Suyu		

Doğuş D-Expert Ekspertiz ve Danışmanlık A.Ş D-Expert Ankara Şubesi
Bahçekapı Mah.Sanayi Bulvarı No:4/B Şaşmaz
ankara0601@dexpert.com.tr 0312 278 81 82 ETİMESGUT ANKARA

Rapor Tarihi: 11.02.2025 11:08 Bayi No: 0601 Sayfa: 4/10
Rapor No: 06-01-1341281 Araç Giriş Tarihi: 11.02.2025 10:48 Araç Çıkış Tarihi: 11.02.2025 11:08
Mersis No: 0309073518100001

Yanal Kayma Ölçüm Değerleri

ÖN	ARKA
-11.0 ! m/km	0.0 m/km

Yanal kayma kabul edilebilir değeri max +5 / -5 (m/km) dir.

Süspansiyon Ölçüm Değerleri

AKS	Sol (%)	Sağ (%)	Fark (%)
1. Aks	88	91	3
2. Aks	0	60	60 !

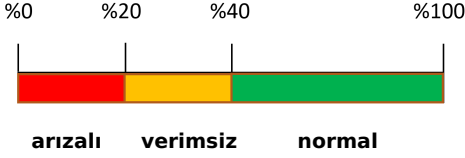

Ön sağ sol ve arka sağ sol süspansiyon kabul edilebilirdeğer farkı max.%30 'dur.
Tek amortisör kabul edilebilir min. ölçüm değeri %21 'dir.

Fren Ölçüm Değerleri

Fren Ölçüm Değerleri (daN)	Sol	Sağ	Sapma (%)
1. Aks	3.3165	3.2125	3
2. Aks	2.6485	2.189	17
El Freni	1.326	1.353	1

Verimlilik

78

Sapma yüzdeleri 1. ve 2. aks için %25 altında ve el freni için %50 altında olmalıdır.

Lastikler

Aks	Ebat	Yol ve Yük Endeksi	Diş Derinliği	Tip
Sol Ön	205/55/16	91V	3,85 mm	Yazlık
Sol Arka	205/55/16	91V	4,52 mm	Yazlık
Sağ Ön	205/55/16	91V	3,66 mm	Yazlık
Sağ Arka	205/55/16	91V	4,16 mm	Yazlık



Jant, sağ ön > Çizik

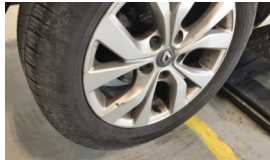

Jant, sağ arka > Ezik

Doğuş D-Expert Ekspertiz ve Danışmanlık A.Ş D-Expert Ankara Şubesi
Bahçekapı Mah.Sanayi Bulvarı No:4/B Şaşmaz
ankara0601@dexpert.com.tr 0312 278 81 82 ETİMESGUT ANKARA

Rapor Tarihi: 11.02.2025 11:08 Bayi No: 0601 Sayfa: 5/10
Rapor No: 06-01-1341281 Araç Giriş Tarihi: 11.02.2025 10:48 Araç Çıkış Tarihi: 11.02.2025 11:08
Mersis No: 0309073518100001

Dinamometre Ölçüm Değerleri

Ölçülen Motor Torku -NM	Teker Torku -NM	Teker Gücü -KW	Test Hızı -km/h
Ruhsat Verisi Güç 85 KW	Test Sonucu Güç -KW	Kayıp Güç -KW	Performans % --

RPM (Devir/dk) Grafiği

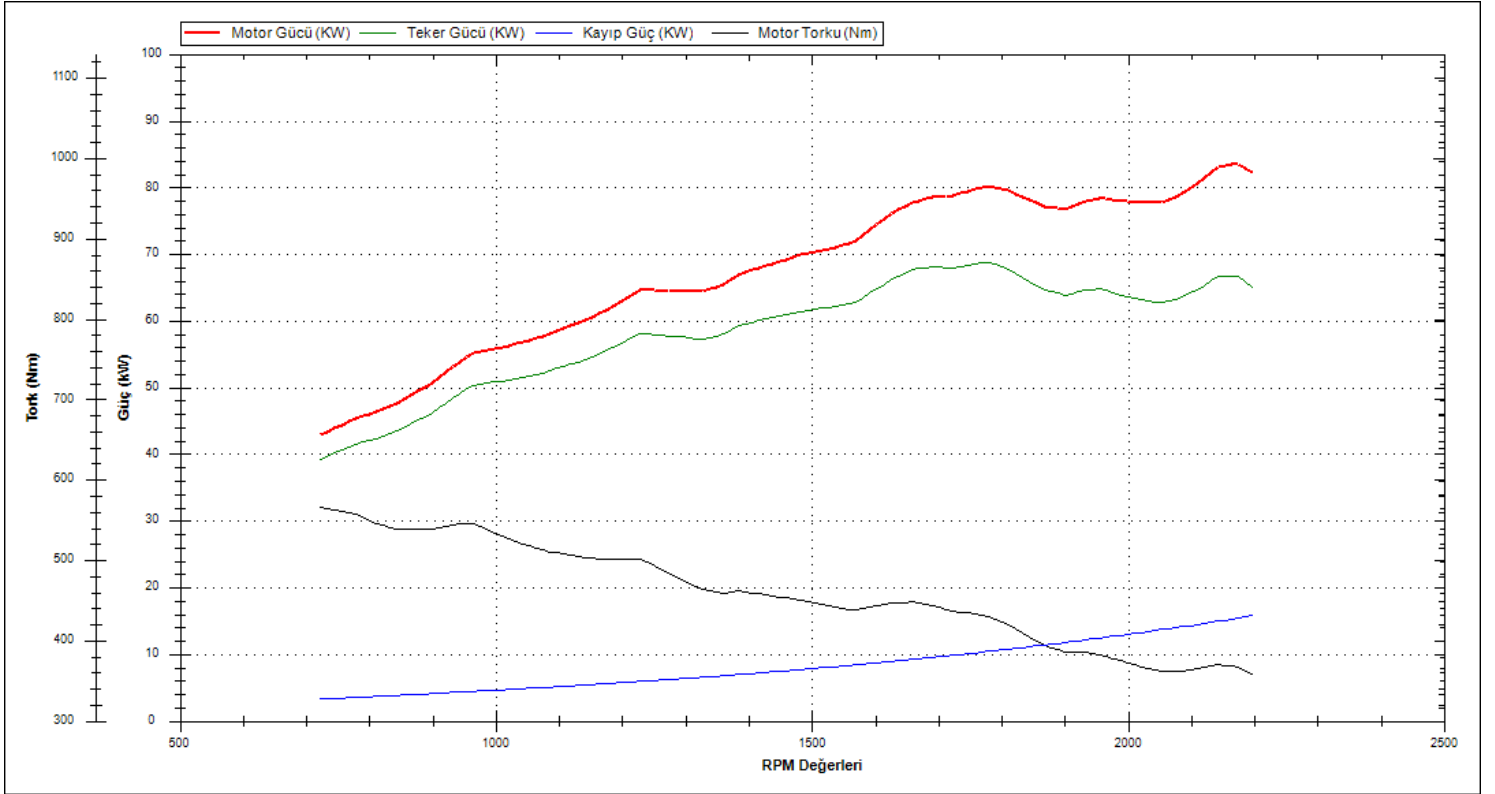

Doęuő D-Expert Ekspertiz ve Danıőmanlık A.Ő D-Expert Ankara Őubesi
Bahekapı Mah.Sanayi Bulvarı No:4/B Őaőmaz
ankara0601@dexpert.com.tr 0312 278 81 82 ETİMESGUT ANKARA

Rapor Tarihi: 11.02.2025 11:08 Bayi No: 0601 Sayfa: 6/10
Rapor No: 06-01-1341281 Ara Giriő Tarihi: 11.02.2025 10:48 Ara ıkıő Tarihi: 11.02.2025 11:08
Mersis No: 0309073518100001

OBD Genel Arıza Tarama

11.02.2025

Arac:

Renault Megane-1V 1.5 Blue-dCi

Motor kodu:

K9K-872 (K9K-U8)

Uretim yili;

Kilometre durumu:

Lisans numarası :

06CNZ667

VIN:

VF1RFB00367387742 (kumanda Unitesinden okunan)

Test edilmiő:

11.02.2025 11:01:33 / Standard

Hata kodu / Genel sorgulama / -

Tum yapı gruplarının hata kodu genel sorgulaması

Bilesen grubu

Sistem

Hata

OBD

OBD

Motor

Dizel motor

4*

Hata kodu DTC 158B96:

Hata kodu DTC 010096:

Hava kutle olcer

ARIZALI ELEKTRİK DEVRESİ

Hata kodu DTC 011096:

Emme havası sıcaklık sensörü

ARIZALI ELEKTRİK DEVRESİ

Hata kodu DTC 229E94:

Motor

Ure katkı maddesi kumanda iinitesi UDS

Hata kodu DTC DD9200:

CAN-BUS

BOZUK İLETİSİM

ABS

ABS/ESP (CAN)

Hata kodu DTC 505616:

Kumanda Unitesi glic kaynagi

ARIZALI GUC KAYNAGI

ABS

Direksiyon acisi sensorii elektronik kum...

Hava yastigi

Hava yastigi (CAN)

Klima

Klima

Hata kodu DTC A4E802:

ic mekan fani

Hatali kontrol akim devresi.

Givenlik

CAN Gateway

Konfor

UCH CAN

Hella Gutmann Solutions GmbH

mega macs PC

Hata kodu DTC AC2123:

Suruci tarafi emniyet kemeri digmesi

ARIZALI ELEKTRİK DEVRESİ

Hata kodu DTC DC0000S8:

Yagmur/isik sensori

ARIZALI ELEKTRİK DEVRESİ

Hata kodu DTC DC0208:

LIN-Bus

İLETİSİM YOK

Konfor

UPC CAN

Hata kodu DTC 9C101C:

Far ayari

Fonksiyon hatalidir.

Konfor

Park asistansi CAN

Konfor

Anahtarsiz giris ve siiris moduli CAN

Hata kodu DTC A0801C:

Motor calistirma tusu

ARIZALI ELEKTRİK DEVRESİ

Hata kodu DTC E15B87:

Sigorta ve anahtarlama unitelerine CAN-Bus/baglanti

i

BOZUK İLETİSİM

Konfor

Gosterge panosu CAN

Sanziman

Çift debriyajli sanziman CAN

Direksiyon

Servo direksiyon CAN

Ses/Video

Multimedya araylizi CAN

Ses/Video

Navigasyon ile iletisim

Hata kodu DTC 932912:

MIKROFON 2

Fonksiyon hatalidir.

Hata kodu DTC 93DDS8F:

Radyoya CAN-Bus/baglanti

BOZUK İLETİSİM

Hella Gutmann Solutions GmbH

mega macs PC

Doğuş D-Expert Ekspertiz ve Danışmanlık A.Ş D-Expert Ankara Şubesi
Bahçekapı Mah.Sanayi Bulvarı No:4/B Şaşmaz
ankara0601@dexpert.com.tr 0312 278 81 82 ETİMESGUT ANKARA

Rapor Tarihi: 11.02.2025 11:08 Bayi No: 0601 Sayfa: 7/10
Rapor No: 06-01-1341281 Araç Giriş Tarihi: 11.02.2025 10:48 Araç Çıkış Tarihi: 11.02.2025 11:08
Mersis No: 0309073518100001

Tramer Sorgulaması

***7742 şasi nolu RENAULT (OYAK) MEGANE SEDAN TOUCH 1.5 BLUEDCI EDC 115 markalı aracın SBM kayıtlarında geçmiş hasarı bulunmamıştır.

Doğuş D-Expert Ekspertiz ve Danışmanlık A.Ş D-Expert Ankara Şubesi
Bahçekapı Mah.Sanayi Bulvarı No:4/B Şaşmaz
ankara0601@dexpert.com.tr 0312 278 81 82 ETİMESGUT ANKARA

Rapor Tarihi: 11.02.2025 11:08
Rapor No: 06-01-1341281
Mersis No: 0309073518100001

Bayi No: 0601
Araç Giriş Tarihi: 11.02.2025 10:48

Sayfa: 8/10
Araç Çıkış Tarihi: 11.02.2025 11:08

Araç Resimleri



Çizik



Tampon, ön, Ön tampon >
Çizik



Tampon, ön, Ön tampon >
Çizik



Dikiz aynası, sağ, Dış dikiz
aynası > Çizik

Yağ seviyesi Soğutma SIVISI

Doğuş D-Expert Ekspertiz ve Danışmanlık A.Ş D-Expert Ankara Şubesi
Bahçekapı Mah.Sanayi Bulvarı No:4/B Şaşmaz
ankara0601@dexpert.com.tr 0312 278 81 82 ETİMESGUT ANKARA

Rapor Tarihi: 11.02.2025 11:08
Rapor No: 06-01-1341281
Mersis No: 0309073518100001

Bayi No: 0601
Araç Giriş Tarihi: 11.02.2025 10:48

Sayfa: 9/10
Araç Çıkış Tarihi: 11.02.2025 11:08

Vuruk



Bagaj kapağı/kapısı, Bagaj kapısı > Ezik



Çamurluk, sağ arka, Çamurluk, sağ arka > Ezik



Kapı, sol arka, Kapı, sol arka > Ezik

Diğer



Camlar, Ön cam > Taş Izi

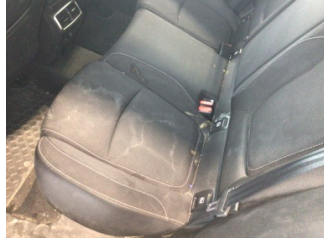

Koltuklar, arka, Arka koltuk > Kirlenmiş



Taban, Taban halısı > Kirlenmiş

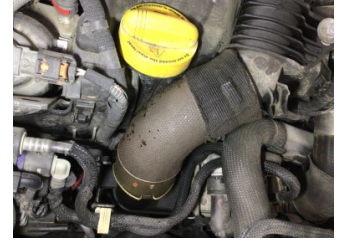

Motor, Turbo hortumları > Yağ Kaçağı



Motor, Turbo hortumları > Yağ Kaçağı



Motor kaputu, Açma Mandalı Dış > Hasarlı



Çamurluk, sol arka, Çamurluk, sol arka > Hasarlı

Notlar

Test hattı ile ilgili notlar;

Süspansiyon Ölçüm Değerleri tolerans aralığı dışındadır. Servis tespiti önerilir.
Yanal Kayma Ölçüm Değerleri tolerans aralığı dışındadır. Servis tespiti önerilir.

Diğer notlar;

Araç kirli olduğundan göz ile kusur tespiti yapılamadı, araç teknik özellikleri gereği dyno teste alınamamıştır.

Doğuş D-Expert Ekspertiz ve Danışmanlık A.Ş D-Expert Ankara Şubesi
Bahçekapı Mah.Sanayi Bulvarı No:4/B Şaşmaz
ankara0601@dexpert.com.tr 0312 278 81 82 ETİMESGUT ANKARA

Rapor Tarihi: 11.02.2025 11:08 Bayi No: 0601 Sayfa: 10/10
Rapor No: 06-01-1341281 Araç Giriş Tarihi: 11.02.2025 10:48 Araç Çıkış Tarihi: 11.02.2025 11:08
Mersis No: 0309073518100001

Açıklama

Araçta detaylı iç temizlik işlemi ile giderilebilecek, kirlenme ve lekeler ekspertiz kapsamı dışında tutulmuştur.

Araç değerine etki etmeyecek mini onarım ve- veya pasta cila işlemi ile giderilebilecek vuruks ve çizikler ekspertiz kapsamı dışında tutulmuştur.

Aracın yaş, km ve genel durumu dikkate alınarak; normal kullanım şartları dahilinde araçta oluşan fakat aracın görşelliğini ve teknik işleyişini etkilemeyen aşınma ve yıpranmalar ekspertiz kapsamı dışında tutulmuştur.

- Ekspertiz aracın kontrol edildiği gün için geçerli olup, hangi nedenle olursa olsun kontrol tarihinden sonra oluşabilecek hasarlardan Doğuş D Expert Ekspertiz ve Danışmanlık Anonim Şirketi ve Franchise sahibi tüm iş ortakları sorumlu değildir.
- Ekspertiz sonucu verilen tüm değerler, ölçümlenmeler ve tespitler, aracın formunda belirtilen km. ve tarih için geçerlidir. Bu tarih ve km. sonrası araçta olağan yıpranma, hatalı kullanım, yol ve hava şartları, sürücü hataları ve üretim kaynaklı olarak ortaya çıkabilecek arızalar ve hasarlar Doğuş D Expert Ekspertiz ve Danışmanlık Anonim Şirketi ve Franchise sahibi tüm iş ortakları'nin sorumluluğunda değildir.
- Rapordaki km bilgisi, aracın km panosundan okunmuş km bilgisidir. Doğuş D Expert Ekspertiz ve Danışmanlık Anonim Şirketi ve Franchise sahibi tüm iş ortakları,panodaki km bilgisinin gerçeği yansıtmaması dolayısıyla ekspertiz raporundaki tespitlerin eksik, yanlış veya yanıltıcı olmasından ve bunun sonuçlarından sorumlu değildir.
- Doğuş D Expert Ekspertiz ve Danışmanlık Anonim Şirketi ve Franchise sahibi tüm iş ortakları tarafından yapılan ikinci el araç ekspertizi aracın resmi fenni muayenesinin yerine geçmez ve resmi fenni muayenesinde başarılı olunacağını da garanti etmez.
- İmalatçı tarafından üretilen aracın daha sonradan üzerinde yapılan tadilatların uygun olmaması ve montajı yapılan yedek parçaların orijinal olmaması gerekli teknik bilgi ve yetkinliğe sahip kişiler tarafından montajının yapılmaması veya tamir seklinin imalatçı tarafından kabul edilmiş teknik özelliklere uymaması gibi durumlar halinde sonradan doğabilecek her türlü can ve mal güvenliğini etkileyecek faktörler olmak üzere bu ve benzeri durumlardan ekspertiz raporumuz sorumlu değildir. ÖRNEK: Airbag ve emniyet kemerlerinin, radyatörlerin, aksların değiştirilmeyerek onarılması gibi durumlar.
- İkinci el araç ekspertizi aracın hiçbir parçası sökülmeden, tamamen çıplak gözle yapılmıştır. Araç içerisindeki veya aksamındaki hasarların tespiti için kapak, döşeme ve benzeri parçaların sökülmesi bu ekspertiz kapsamında olmayıp, Doğuş D Expert Ekspertiz ve Danışmanlık Anonim Şirketi ve Franchise sahibi tüm iş ortakları ancak bu şekilde detaylı bir ekspertiz sonucu ortaya çıkabilecek hasarların tespit edilememiş olmasından sorumlu değildir.
- TSE 13805 yönetmeliğine göre HYB numaramızın raporda belirtilmesi için en kapsamlı paketimiz Full Plus Ekspertiz ve üzeri paketlerimiz için geçerlidir.
- Uyarı: Tramer sorgulama içeriği, sigorta şirketleri tarafından Sigorta Bilgi ve Gözetim Merkezi ("SBM")'ne iletilen sigorta kayıtlarından ibarettir. İlgili sorguya ait tutarda, trafik ve kasko hasarlarında yer alan dava faizi ve yargılama giderleri dahil edilmemektedir. Tramer sorgulama içeriğindeki bilgiler resmî belge olarak kullanılamaz. Şirketimizin kayıtlarla herhangi bir bağlantısı olmayıp yalnızca bilgi amaçlı paylaşılmaktadır. Detaylı bilgi için SBM resmî internet sitesine başvurunuz.

Müşteri Adı/Soyadı

İmzası