

Doğuş D-Expert Ekspertiz ve Danışmanlık A.Ş D-Expert Ankara Şubesi
Bahçekapı Mah.Sanayi Bulvarı No:4/B Şaşmaz
ankara0601@dexpert.com.tr 0312 278 81 82 ETİMESGUT ANKARA

Rapor Tarihi: 31.12.2024 09:31
Rapor No: 06-01-1326075
Mersis No: 0309073518100001

Bayi No: 0601
Araç Giriş Tarihi: 31.12.2024 09:09

Sayfa: 1/10
Araç Çıkış Tarihi: 31.12.2024 09:31

Full Plus Ekspertiz



06CZE576

Eksper / İmza



06-HYB-8225

Doğuş D-Expert Ekspertiz ve Danışmanlık A.Ş D-Expert Ankara Şubesi
Bahçekapı Mah.Sanayi Bulvarı No:4/B Şaşmaz
ankara0601@dexpert.com.tr 0312 278 81 82 ETİMESGUT ANKARA

Rapor Tarihi: 31.12.2024 09:31 Bayi No: 0601 Sayfa: 2/10
Rapor No: 06-01-1326075 Araç Giriş Tarihi: 31.12.2024 09:09 Araç Çıkış Tarihi: 31.12.2024 09:31
Mersis No: 0309073518100001

Araç Bilgileri

Plaka	06CZE576	Şanzıman Tipi	Otomatik
KM	86083	Yakıt Cinsi	Dizel
Şase	VF1RFB00069024772	Motor Gücü	85 kw
Marka	Renault	Motor Hacmi	1461cc
Rengi	BEYAZ	Model	Megane
Sonraki Muayene Tar.	2025-03-03	Model Yılı	2022
Araç Tipi	Sedan	Ruhsat Sahibi	TAN OTO
Kapı Sayısı	4 Kapı		

Kaporta Kontrolü(Değişmiş Boyanmış kontrolü)

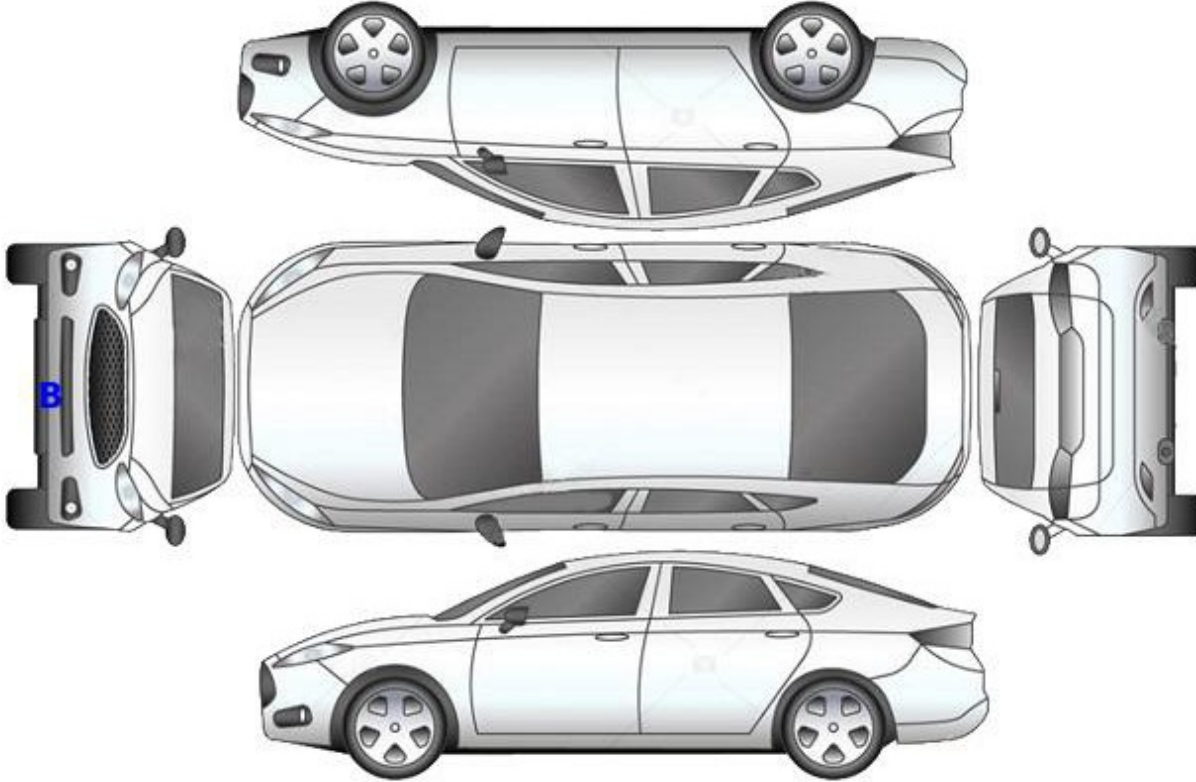

B: Boyalı

B/2: Lokal Boyalı

D: Değişmiş

Doğuş D-Expert Ekspertiz ve Danışmanlık A.Ş D-Expert Ankara Şubesi
Bahçekapı Mah.Sanayi Bulvarı No:4/B Şaşmaz
ankara0601@dexpert.com.tr 0312 278 81 82 ETİMESGUT ANKARA

Rapor Tarihi: 31.12.2024 09:31 Bayi No: 0601 Sayfa: 3/10
Rapor No: 06-01-1326075 Araç Giriş Tarihi: 31.12.2024 09:09 Araç Çıkış Tarihi: 31.12.2024 09:31
Mersis No: 0309073518100001

Kontrol Listesi

SORUNSUZ	BAKIM GEREKLİ	ONARIM/DEĞİŞİM GEREKLİ
----------	---------------	------------------------

	Durum	Notlar
Araç Kaporta Aksamı	ONARIM/DEĞİŞİM GEREKLİ	Ezikler, çizikler ve hasar mevcut.
Araç Koltukları Mekanizmaları	SORUNSUZ	
Taban, Tavan, Koltuk ve Kapı Döşemeleri	BAKIM GEREKLİ	Kirli ve çizik.
Araç İç Donanımı ve Kumanda Kontrol Düğmeleri	SORUNSUZ	
Aydınlatma ve İkaz Sistemi	SORUNSUZ	
Silecekler	SORUNSUZ	
Elektrik ve Elektronik Aksam	SORUNSUZ	
Torpido ve Emniyet Kemerleri	SORUNSUZ	
Lastik ve Jantlar	ONARIM/DEĞİŞİM GEREKLİ	Ön lastikler deforme olmuş.
Fren Sistemi ve Fren Hortumları	SORUNSUZ	
Yürür Aksam	SORUNSUZ	
Motor ve Motor Yağ Seviyesi	BAKIM GEREKLİ	Turbo hortumları yağ kaçağı mevcut.
Şanzıman	SORUNSUZ	
Diferansiyel	SORUNSUZ	
Direksiyon Sistemi	SORUNSUZ	
Eğlence Sistemi (Radyo vs.)	SORUNSUZ	
Park Sensörleri	SORUNSUZ	
Araç Altı	ONARIM/DEĞİŞİM GEREKLİ	Motor alt muhafaza hasarlı.
Akü	SORUNSUZ	
Klima	SORUNSUZ	
Cam ve Cam Düğmeleri	BAKIM GEREKLİ	Ön cam taş izleri mevcut .
Kayışlar ve Rulmanlar	SORUNSUZ	
Egzoz Sistemi ve Susturucular	SORUNSUZ	
Soğutma Sistemi ve Soğutma Suyu	SORUNSUZ	

Doğuş D-Expert Ekspertiz ve Danışmanlık A.Ş D-Expert Ankara Şubesi
Bahçekapı Mah.Sanayi Bulvarı No:4/B Şaşmaz
ankara0601@dexpert.com.tr 0312 278 81 82 ETİMESGUT ANKARA

Rapor Tarihi: 31.12.2024 09:31 Bayi No: 0601 Sayfa: 4/10
Rapor No: 06-01-1326075 Araç Giriş Tarihi: 31.12.2024 09:09 Araç Çıkış Tarihi: 31.12.2024 09:31
Mersis No: 0309073518100001

Yanal Kayma Ölçüm Değerleri

ÖN	ARKA
-6.0 ! m/km	0.0 m/km

Yanal kayma kabul edilebilir değeri max +5 / -5 (m/km) dir.

Süspansiyon Ölçüm Değerleri

AKS	Sol (%)	Sağ (%)	Fark (%)
1. Aks	83	71	12
2. Aks	66	74	8



Ön sağ sol ve arka sağ sol süspansiyon kabul edilebilirdeğer farkı max.%30 'dur.
Tek amortisör kabul edilebilir min. ölçüm değeri %21 'dir.

Fren Ölçüm Değerleri

Fren Ölçüm Değerleri (daN)	Sol	Sağ	Sapma (%)
1. Aks	3.7085	3.402	8
2. Aks	2.811	2.7855	0
El Freni	1.828	1.78	2

Verimlilik

84

Sapma yüzdeleri 1. ve 2. aks için %25 altında ve el freni için %50 altında olmalıdır.

Lastikler

Aks	Ebat	Yol ve Yük Endeksi	Diş Derinliği	Tip
Sol Ön	205/55/16	91H	3,92 mm	Yazlık
Sol Arka	205/55/16	91V	5,54 mm	Yazlık
Sağ Ön	205/55/16	91H	4,65 mm	Yazlık
Sağ Arka	205/55/16	91V	4,4 mm	Yazlık



Lastik, ön > Deforme Olmuş

Doğuş D-Expert Ekspertiz ve Danışmanlık A.Ş D-Expert Ankara Şubesi
Bahçekapı Mah.Sanayi Bulvarı No:4/B Şaşmaz
ankara0601@dexpert.com.tr 0312 278 81 82 ETİMESGUT ANKARA

Rapor Tarihi: 31.12.2024 09:31 Bayi No: 0601 Sayfa: 5/10
Rapor No: 06-01-1326075 Araç Giriş Tarihi: 31.12.2024 09:09 Araç Çıkış Tarihi: 31.12.2024 09:31
Mersis No: 0309073518100001

Dinamometre Ölçüm Değerleri

Ölçülen Motor Torku -	Teker Torku -	Teker Gücü -	Test Hızı -
NM	NM	KW	km/h
Ruhsat Verisi Güç 85	Test Sonucu Güç -	Kayıp Güç -	Performans % --
KW	KW	KW	

RPM (Devir/dk) Grafiği

Grafik bilgisi yüklenmemiş...

Doğuş D-Expert Ekspertiz ve Danışmanlık A.Ş D-Expert Ankara Şubesi
Bahçekapı Mah.Sanayi Bulvarı No:4/B Şaşmaz
ankara0601@dexpert.com.tr 0312 278 81 82 ETİMESGUT ANKARA

Rapor Tarihi: 31.12.2024 09:31 Bayi No: 0601 Sayfa: 6/10
Rapor No: 06-01-1326075 Araç Giriş Tarihi: 31.12.2024 09:09 Araç Çıkış Tarihi: 31.12.2024 09:31
Mersis No: 0309073518100001

OBD Genel Arıza Tarama

30.12.2024

Arac:

Fiat Aegea 1.6 JTDM

Motor kodu:

55 2603 84

Uretim yili;

Kilometre durumu:

Lisans numarası :

06CGU436

VIN:

ZFA35600006T63102 (kumanda unitesinden okunan)

Test edilmiş:

30.12.2024 14:29:39 / Standard

Hata kodu / Genel sorgulama / -

Tum yapı gruplarının hata kodu genel sorgulaması

Bileşen grubu

Sistem

Hata

OBD

OBD

Motor

Dizel motor

Hata kodu P2299:

SURUS PEDALI MODULU VE FREN PEDALI

MANTIKSIZ SINYAL ILISKISI

ABS

ABS

Hava yastigi

Hava yastigi

Klima

Klima

Konfor

Body Computer

Hata kodu B162E:

KISA FAR SAG

Fonksiyon hatalidir.

Konfor

Gosterge grubu

Hata kodu U1701:

Motor kumanda linitesine CAN-Bus/baglanti

BOZUK ILETISIM

Sanziman

Cift debriyajli sanziman

Sanziman

Vites secme kolu modiliii

Direksiyon

Servo direksiyon

Hella Gutmann Solutions GmbH

mega macs PC

Tramer Sorgulaması

***4772 şasi nolu RENAULT (OYAK) MEGANE SEDAN TOUCH 1.5 BLUEDCI EDC 115 markalı aracın SBM kayıtlarında geçmiş hasarı bulunmamıştır.

Doğuş D-Expert Ekspertiz ve Danışmanlık A.Ş D-Expert Ankara Şubesi
Bahçekapı Mah.Sanayi Bulvarı No:4/B Şaşmaz
ankara0601@dexpert.com.tr 0312 278 81 82 ETİMESGUT ANKARA

Rapor Tarihi: 31.12.2024 09:31
Rapor No: 06-01-1326075
Mersis No: 0309073518100001

Bayi No: 0601
Araç Giriş Tarihi: 31.12.2024 09:09

Sayfa: 7/10
Araç Çıkış Tarihi: 31.12.2024 09:31

Araç Resimleri



Çizik



Dikiz aynası, sağ, Dış dikiz aynası kapağı > Çizik



Tampon, arka, Arka tampon > Çizik



Çamurluk, sol, Çamurluk, sol > Çizik

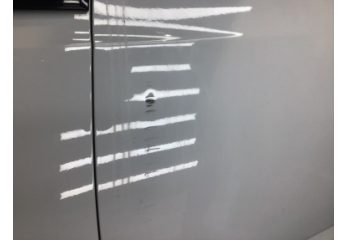

Kapı, sol ön, Kapı, sol ön > Çizik

Yağ seviyesi Soğutma SIVISI

Doğuş D-Expert Ekspertiz ve Danışmanlık A.Ş D-Expert Ankara Şubesi
Bahçekapı Mah.Sanayi Bulvarı No:4/B Şaşmaz
ankara0601@dexpert.com.tr 0312 278 81 82 ETİMESGUT ANKARA

Rapor Tarihi: 31.12.2024 09:31
Rapor No: 06-01-1326075
Mersis No: 0309073518100001

Bayi No: 0601
Araç Giriş Tarihi: 31.12.2024 09:09

Sayfa: 8/10
Araç Çıkış Tarihi: 31.12.2024 09:31

Vuruk



Kapı, sağ arka, Kapı, sağ arka > Ezik



Çamurluk, sol arka, Çamurluk, sol arka > Ezik

Diğer



Ön aks, Aks mili, sol > Yağ Kaçağı



Motor, Alt muhafaza > Hasarlı



Motor, Turbo hortumları > Yağ Kaçağı



Marşbiyel, sol, Marşbiyel, sol > Hasarlı

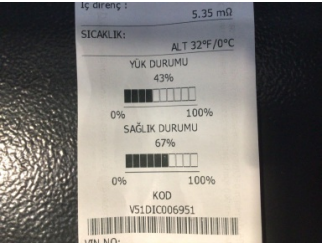

Elektrik donanımı/Pano, Akü > Test Sonucu

Parça Grubu

Döşemeler/Kapaklar
Döşemeler/Kapaklar
Camlar
Motor kaputu

Parça ve Hasar

Döşemeler/Kapaklar - Çizik
Döşemeler/Kapaklar - Deforme Olmuş
Ön cam - Taş İzi
Motor kaputu - Taş İzi

Doğuş D-Expert Ekspertiz ve Danışmanlık A.Ş D-Expert Ankara Şubesi
Bahçekapı Mah.Sanayi Bulvarı No:4/B Şaşmaz
ankara0601@dexpert.com.tr 0312 278 81 82 ETİMESGUT ANKARA

Rapor Tarihi: 31.12.2024 09:31 Bayi No: 0601 Sayfa: 9/10
Rapor No: 06-01-1326075 Araç Giriş Tarihi: 31.12.2024 09:09 Araç Çıkış Tarihi: 31.12.2024 09:31
Mersis No: 0309073518100001

Notlar

Test hattı ile ilgili notlar;

Yanal Kayma Ölçüm Değerleri tolerans aralığı dışındadır. Servis tespiti önerilir.

Diğer notlar;

Araç kirli olduğundan dolayı gözle kusur kontrolü yapılamadı.

Doğuş D-Expert Ekspertiz ve Danışmanlık A.Ş D-Expert Ankara Şubesi
Bahçekapı Mah.Sanayi Bulvarı No:4/B Şaşmaz
ankara0601@dexpert.com.tr 0312 278 81 82 ETİMESGUT ANKARA

Rapor Tarihi: 31.12.2024 09:31 Bayi No: 0601 Sayfa: 10/10
Rapor No: 06-01-1326075 Araç Giriş Tarihi: 31.12.2024 09:09 Araç Çıkış Tarihi: 31.12.2024 09:31
Mersis No: 0309073518100001

Açıklama

Araçta detaylı iç temizlik işlemi ile giderilebilecek, kirlenme ve lekeler ekspertiz kapsamı dışında tutulmuştur.

Araç değerine etki etmeyecek mini onarım ve- veya pasta cila işlemi ile giderilebilecek vuruks ve çizikler ekspertiz kapsamı dışında tutulmuştur.

Aracın yaş, km ve genel durumu dikkate alınarak; normal kullanım şartları dahilinde araçta oluşan fakat aracın görşelliğini ve teknik işleyişini etkilemeyen aşınma ve yıpranmalar ekspertiz kapsamı dışında tutulmuştur.

- Ekspertiz aracın kontrol edildiği gün için geçerli olup, hangi nedenle olursa olsun kontrol tarihinden sonra oluşabilecek hasarlardan Doğuş D Expert Ekspertiz ve Danışmanlık Anonim Şirketi ve Franchise sahibi tüm iş ortakları sorumlu değildir.
- Ekspertiz sonucu verilen tüm değerler, ölçümlenmeler ve tespitler, aracın formunda belirtilen km. ve tarih için geçerlidir. Bu tarih ve km. sonrası araçta olağan yıpranma, hatalı kullanım, yol ve hava şartları, sürücü hataları ve üretim kaynaklı olarak ortaya çıkabilecek arızalar ve hasarlar Doğuş D Expert Ekspertiz ve Danışmanlık Anonim Şirketi ve Franchise sahibi tüm iş ortakları'nin sorumluluğunda değildir.
- Rapordaki km bilgisi, aracın km panosundan okunmuş km bilgisidir. Doğuş D Expert Ekspertiz ve Danışmanlık Anonim Şirketi ve Franchise sahibi tüm iş ortakları,panodaki km bilgisinin gerçeği yansıtmaması dolayısıyla ekspertiz raporundaki tespitlerin eksik, yanlış veya yanıltıcı olmasından ve bunun sonuçlarından sorumlu değildir.
- Doğuş D Expert Ekspertiz ve Danışmanlık Anonim Şirketi ve Franchise sahibi tüm iş ortakları tarafından yapılan ikinci el araç ekspertizi aracın resmi fenni muayenesinin yerine geçmez ve resmi fenni muayenesinde başarılı olunacağını da garanti etmez.
- İmalatçı tarafından üretilen aracın daha sonradan üzerinde yapılan tadilatların uygun olmaması ve montajı yapılan yedek parçaların orijinal olmaması gerekli teknik bilgi ve yetkinliğe sahip kişiler tarafından montajının yapılmaması veya tamir seklinin imalatçı tarafından kabul edilmiş teknik özelliklere uymaması gibi durumlar halinde sonradan doğabilecek her türlü can ve mal güvenliğini etkileyecek faktörler olmak üzere bu ve benzeri durumlardan ekspertiz raporumuz sorumlu değildir. ÖRNEK: Airbag ve emniyet kemerlerinin, radyatörlerin, aksların değiştirilmeyerek onarılması gibi durumlar.
- İkinci el araç ekspertizi aracın hiçbir parçası sökülmeden, tamamen çıplak gözle yapılmıştır. Araç içerisindeki veya aksamındaki hasarların tespiti için kapak, döşeme ve benzeri parçaların sökülmesi bu ekspertiz kapsamında olmayıp, Doğuş D Expert Ekspertiz ve Danışmanlık Anonim Şirketi ve Franchise sahibi tüm iş ortakları ancak bu şekilde detaylı bir ekspertiz sonucu ortaya çıkabilecek hasarların tespit edilememiş olmasından sorumlu değildir.
- TSE 13805 yönetmeliğine göre HYB numaramızın raporda belirtilmesi için en kapsamlı paketimiz Full Plus Ekspertiz ve üzeri paketlerimiz için geçerlidir.

Müşteri Adı/Soyadı

İmzası