

Doğuş D-Expert Ekspertiz ve Danışmanlık A.Ş D-Expert Ankara Şubesi  
Bahçekapı Mah.Sanayi Bulvarı No:4/B Şaşmaz  
ankara0601@dexpert.com.tr 0312 278 81 82 ETİMESGUT ANKARA

Rapor Tarihi: 19.12.2024 14:11  
Rapor No: 06-01-2321927  
Mersis No: 0309073518100001

Bayi No: 0601  
Araç Giriş Tarihi: 19.12.2024 13:36

Sayfa: 1/10  
Araç Çıkış Tarihi: 19.12.2024 14:11

# Full Plus Ekspertiz



## 06CPV080

Eksper / İmza



06-HYB-8225

Doğuş D-Expert Ekspertiz ve Danışmanlık A.Ş D-Expert Ankara Şubesi  
Bahçekapı Mah.Sanayi Bulvarı No:4/B Şaşmaz  
ankara0601@dexpert.com.tr 0312 278 81 82 ETİMESGUT ANKARA

Rapor Tarihi: 19.12.2024 14:11 Bayi No: 0601 Sayfa: 2/10  
Rapor No: 06-01-2321927 Araç Giriş Tarihi: 19.12.2024 13:36 Araç Çıkış Tarihi: 19.12.2024 14:11  
Mersis No: 0309073518100001

## Araç Bilgileri

|                      |                   |               |          |
|----------------------|-------------------|---------------|----------|
| Plaka                | 06CPV080          | Şanzıman Tipi | Otomatik |
| KM                   | 101108            | Yakıt Cinsi   | Dizel    |
| Şase                 | VF1RFB00166148938 | Motor Gücü    | 85 kw    |
| Motor Hacmi          | 1461cc            | Marka         | Renault  |
| Rengi                | BEYAZ             | Model         | Megane   |
| Sonraki Muayene Tar. | 2025-10-11        | Model Yılı    | 2020     |
| Araç Tipi            | Sedan             | Ruhsat Sahibi | TAN OTO  |
| Kapı Sayısı          | 4 Kapı            |               |          |

## Kaporta Kontrolü(Değişmiş Boyanmış kontrolü)

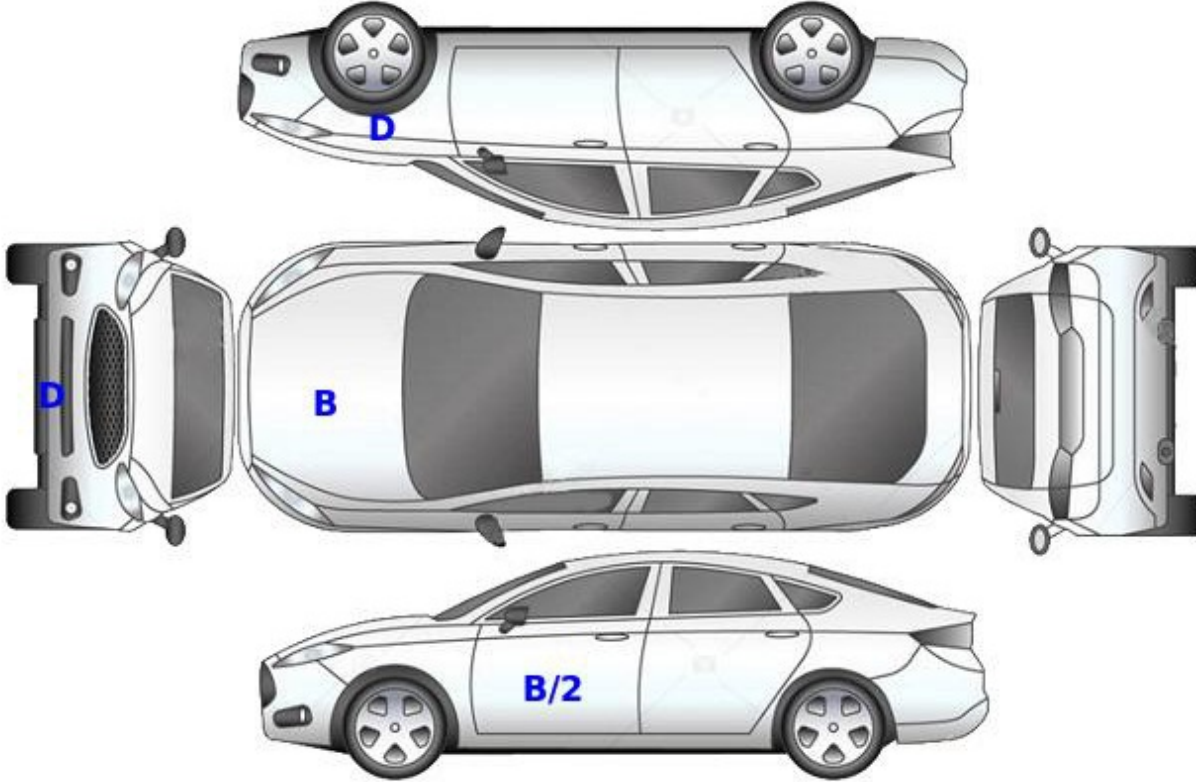

**B: Boyalı**

**B/2: Lokal Boyalı**

**D: Değişmiş**

Doğuş D-Expert Ekspertiz ve Danışmanlık A.Ş D-Expert Ankara Şubesi  
Bahçekapı Mah.Sanayi Bulvarı No:4/B Şaşmaz  
ankara0601@dexpert.com.tr 0312 278 81 82 ETİMESGUT ANKARA

Rapor Tarihi: 19.12.2024 14:11 Bayi No: 0601 Sayfa: 3/10  
Rapor No: 06-01-2321927 Araç Giriş Tarihi: 19.12.2024 13:36 Araç Çıkış Tarihi: 19.12.2024 14:11  
Mersis No: 0309073518100001

## Kontrol Listesi

|          |               |                        |
|----------|---------------|------------------------|
| SORUNSUZ | BAKIM GEREKLİ | ONARIM/DEĞİŞİM GEREKLİ |
|----------|---------------|------------------------|

|   | Durum                  | Notlar                           |
|---|------------------------|----------------------------------|
| Araç Kaporta Aksamı                           | ONARIM/DEĞİŞİM GEREKLİ | Ezikler ve ÇİZİKLER mevcut.      |
| Araç Koltukları Mekanizmaları                 | SORUNSUZ               |                                  |
| Taban, Tavan, Koltuk ve Kapı Döşemeleri       | BAKIM GEREKLİ          | Kirlenmiş.                       |
| Araç İç Donanımı ve Kumanda Kontrol Düğmeleri | SORUNSUZ               |                                  |
| Aydınlatma ve İkaz Sistemi                    | BAKIM GEREKLİ          | Sağ far deforme olmuş.           |
| Silecekler                                    | SORUNSUZ               |                                  |
| Elektrik ve Elektronik Aksam                  | SORUNSUZ               |                                  |
| Torpido ve Emniyet Kemerleri                  | SORUNSUZ               |                                  |
| Lastik ve Jantlar                             | SORUNSUZ               |                                  |
| Fren Sistemi ve Fren Hortumları               | SORUNSUZ               |                                  |
| Yürür Aksam                                   | SORUNSUZ               |                                  |
| Motor ve Motor Yağ Seviyesi                   | BAKIM GEREKLİ          | Turbo hortumu yağ kaçağı mevcut. |
| Şanzıman                                      | SORUNSUZ               |                                  |
| Diferansiyel                                  | SORUNSUZ               |                                  |
| Direksiyon Sistemi                            | SORUNSUZ               |                                  |
| Eğlence Sistemi (Radyo vs. )                  | SORUNSUZ               |                                  |
| Park Sensörleri                               | SORUNSUZ               |                                  |
| Araç Altı                                     | SORUNSUZ               |                                  |
| Akü   | SORUNSUZ               |                                  |
| Klima   | SORUNSUZ               |                                  |
| Cam ve Cam Düğmeleri                          | ONARIM/DEĞİŞİM GEREKLİ | Ön cam taş HASARI mevcut.        |
| Kayışlar ve Rulmanlar                         | SORUNSUZ               |                                  |
| Egzoz Sistemi ve Susturucular                 | SORUNSUZ               |                                  |
| Soğutma Sistemi ve Soğutma Suyu               | SORUNSUZ               |                                  |

Doğuş D-Expert Ekspertiz ve Danışmanlık A.Ş D-Expert Ankara Şubesi  
Bahçekapı Mah.Sanayi Bulvarı No:4/B Şaşmaz  
ankara0601@dexpert.com.tr 0312 278 81 82 ETİMESGUT ANKARA

Rapor Tarihi: 19.12.2024 14:11 Bayi No: 0601 Sayfa: 4/10  
Rapor No: 06-01-2321927 Araç Giriş Tarihi: 19.12.2024 13:36 Araç Çıkış Tarihi: 19.12.2024 14:11  
Mersis No: 0309073518100001

## Yanal Kayma Ölçüm Değerleri

| ÖN          | ARKA     |
|-------------|----------|
| -7.8 ! m/km | 4.5 m/km |

Yanal kayma kabul edilebilir değeri max +5 / -5 (m/km) dir.

## Süspansiyon Ölçüm Değerleri

| AKS    | Sol (%) | Sağ (%) | Fark (%) |
|--------|---------|---------|----------|
| 1. Aks | 78      | 82      | 4        |
| 2. Aks | 54      | 76      | 22       |



Ön sağ sol ve arka sağ sol süspansiyon kabul edilebilirdeğer farkı max.%30 'dur.  
Tek amortisör kabul edilebilir min. ölçüm değeri %21 'dir.

## Fren Ölçüm Değerleri

| Fren Ölçüm Değerleri (daN) | Sol    | Sağ    | Sapma (%) |
|----------------------------|--------|--------|-----------|
| 1. Aks                     | 3.557  | 3.248  | 8         |
| 2. Aks                     | 2.6725 | 2.4655 | 7         |
| El Freni                   | 2.002  | 2.0205 | 0         |

### Verimlilik

82

Sapma yüzdeleri 1. ve 2. aks için %25 altında ve el freni için %50 altında olmalıdır.

## Lastikler

| Aks      | Ebat      | Yol ve Yük Endeksi | Diş Derinliği | Tip    |
|----------|-----------|--------------------|---------------|--------|
| Sol Ön   | 205/55/16 | 91V                | 5,33 mm       | Yazlık |
| Sol Arka | 205/55/16 | 91V                | 5,88 mm       | Yazlık |
| Sağ Ön   | 205/55/16 | 91V                | 5,99 mm       | Yazlık |
| Sağ Arka | 205/55/16 | 91V                | 5,72 mm       | Yazlık |

Doğuş D-Expert Ekspertiz ve Danışmanlık A.Ş D-Expert Ankara Şubesi  
Bahçekapı Mah.Sanayi Bulvarı No:4/B Şaşmaz  
ankara0601@dexpert.com.tr 0312 278 81 82 ETİMESGUT ANKARA

Rapor Tarihi: 19.12.2024 14:11 Bayi No: 0601 Sayfa: 5/10  
Rapor No: 06-01-2321927 Araç Giriş Tarihi: 19.12.2024 13:36 Araç Çıkış Tarihi: 19.12.2024 14:11  
Mersis No: 0309073518100001

## Dinamometre Ölçüm Değerleri

|                          |                      |                 |                    |
|--------------------------|----------------------|-----------------|--------------------|
| Ölçülen Motor Torku<br>- | Teker Torku<br>-     | Teker Gücü<br>- | Test Hızı<br>-     |
| NM                       | NM                   | KW              | km/h               |
| Ruhsat Verisi Güç<br>85  | Test Sonucu Güç<br>- | Kayıp Güç<br>-  | Performans %<br>-- |
| KW                       | KW                   | KW              |                    |

## RPM (Devir/dk) Grafiği

Grafik bilgisi yüklenmemiş...

Doğuş D-Expert Ekspertiz ve Danışmanlık A.Ş D-Expert Ankara Şubesi  
Bahçekapı Mah.Sanayi Bulvarı No:4/B Şaşmaz  
ankara0601@dexpert.com.tr 0312 278 81 82 ETİMESGUT ANKARA

Rapor Tarihi: 19.12.2024 14:11 Bayi No: 0601 Sayfa: 6/10  
Rapor No: 06-01-2321927 Araç Giriş Tarihi: 19.12.2024 13:36 Araç Çıkış Tarihi: 19.12.2024 14:11  
Mersis No: 0309073518100001

## OBD Genel Arıza Tarama

19.12.2024

Arac:

Renault Megane-1V 1.5 Blue-dCi

Motor kodu:

K9K-872 (K9K-U8)

Uretim yili;

Kilometre durumu:

Lisans numarası :

06CPV080

VIN:

VF1RFB00166148938 (kumanda Unitesinden okunan)

Test edilmiş:

19.12.2024 13:56:43 / Standard

Hata kodu / Genel sorgulama / -

Tum yapı gruplarının hata kodu genel sorgulaması

Bilesen grubu

Sistem

Hata

OBD

OBD

Motor

Dizel motor

Motor

Ure katkı maddesi kumanda iinitesi UDS

Hata kodu DTC C40186:

Ure katkı maddesi elektronik kumanda Gnitesi

Fonksiyon hatalıdır.

ABS

ABS/ESP (CAN)

Hava yastigi

Hava yastigi (CAN)

Hata kodu DTC 90531E:

YOLCU KOLTUGU KISI ALGILAMASI SENSORU

ARIZALI ELEKTRIK DEVRESI

Klima

Klima

Konfor

UCH CAN

Hata kodu DTC 950A15:

SURUCU TARAFI KOLTUK KONUM SENSORU

Fonksiyon hatalıdır.

Hata kodu DTC 95D608:

LIN-Bus

HATALI ILETISIM!

Konfor

UPC CAN

Hata kodu DTC A0C814:

Klima kompresoru kontrol valfi

HATALI KONTROL DEVRESI ISLEVI/ARALIGI

Hata kodu DTC 923A92:

AKU IZLEME

Akl bosalmistir.

Hata kodu DTC 924012:

RADYATOR FANI (YUKSEK AYAR)

Hella Gutmann Solutions GmbH

mega macs PC

Fonksiyon hatalıdır.

Hata kodu DTC 923111:

GUNDUZ SURUS LAMBALARI

ARIZALI ELEKTRIK DEVRESI

Hata kodu DTC A0DOQ15:

KISA FAR SOL

ARIZALI ELEKTRIK DEVRESI

Hata kodu DTC AOD115:

KISA FAR SAG

ARIZALI ELEKTRIK DEVRESI

Konfor

Park asistansi CAN

Konfor

Gosterge panosu CAN

Hata kodu DTC 940215:

BESLEME HIZI KONTROL DEVRESI

Fonksiyon hatalıdır.

Sanziman

Cift debriyajli sanziman CAN

Hata kodu DTC D22686:

Arka sol tekerlek devir sayisi multipleks bilgi

HATALI SINYAL

Hata kodu DTC D22586:

Arka sag tekerlek devir sayisi multipleks bilgi

HATALI SINYAL

Hata kodu DTC D22186:

On sol tekerlek devir sayisi multipleks bilgi

HATALI SINYAL

Hata kodu DTC D22086:

On sag tekerlek devir sayisi multipleks bilgi

HATALI SINYAL

Hata kodu DTC 180516:

Kumanda Unitesi glic kaynagi

ARIZALI GUC KAYNAGI

Direksiyon

Servo direksiyon CAN

Ses/Video

Multimedya araylizi CAN

Ses/Video

Radyo/navigasyon OBD

Hella Gutmann Solutions GmbH

mega macs PC

Doğuş D-Expert Ekspertiz ve Danışmanlık A.Ş D-Expert Ankara Şubesi  
Bahçekapı Mah.Sanayi Bulvarı No:4/B Şaşmaz  
ankara0601@dexpert.com.tr 0312 278 81 82 ETİMESGUT ANKARA

Rapor Tarihi: 19.12.2024 14:11 Bayi No: 0601 Sayfa: 7/10  
Rapor No: 06-01-2321927 Araç Giriş Tarihi: 19.12.2024 13:36 Araç Çıkış Tarihi: 19.12.2024 14:11  
Mersis No: 0309073518100001

## Tramer Sorgulaması

| Hasar Tarihi | Hasar Parça Değişimi | Hasar Tanımı | Ağır Hasarlı mı ? | Hasar Maliyeti | Hasar Maliyeti Kur Bilgisi |
|--------------|----------------------|--------------|-------------------|----------------|----------------------------|
| 12.02.2023   |                      | ERPÇarpma    | Hayır             | 29225.67       | TL                         |

Doğuş D-Expert Ekspertiz ve Danışmanlık A.Ş D-Expert Ankara Şubesi  
Bahçekapı Mah.Sanayi Bulvarı No:4/B Şaşmaz  
ankara0601@dexpert.com.tr 0312 278 81 82 ETİMESGUT ANKARA

Rapor Tarihi: 19.12.2024 14:11  
Rapor No: 06-01-2321927  
Mersis No: 0309073518100001

Bayi No: 0601  
Araç Giriş Tarihi: 19.12.2024 13:36

Sayfa: 8/10  
Araç Çıkış Tarihi: 19.12.2024 14:11

## Araç Resimleri



## Çizik



Tampon, ön, Ön tampon > Çizik



Tampon, arka, Arka tampon > Çizik



Tampon, arka, Arka tampon > Çizik



Çamurluk, sol arka, Çamurluk ağız > Çizik

Yağ seviyesi Soğutma SIVISI



Doğuş D-Expert Ekspertiz ve Danışmanlık A.Ş D-Expert Ankara Şubesi  
Bahçekapı Mah.Sanayi Bulvarı No:4/B Şaşmaz  
ankara0601@dexpert.com.tr 0312 278 81 82 ETİMESGUT ANKARA

Rapor Tarihi: 19.12.2024 14:11 Bayi No: 0601 Sayfa: 9/10  
Rapor No: 06-01-2321927 Araç Giriş Tarihi: 19.12.2024 13:36 Araç Çıkış Tarihi: 19.12.2024 14:11  
Mersis No: 0309073518100001

## Diğer



Farlar, Far, sağ > Deforme Olmuş

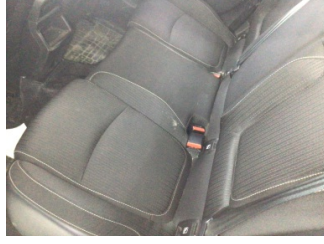

Koltuklar, arka, Arka koltuk > Kirlenmiş

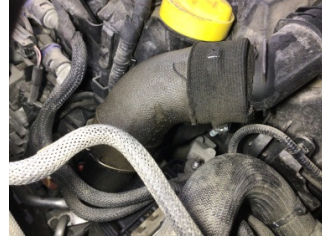

Motor, Turbo hortumları > Yağ Kaçağı



Motor, Turbo hortumları > Yağ Kaçağı



Motor, Turbo hortumları > Yağ Kaçağı



Camlar, Ön cam > Hasarlı



Taban, Taban halısı > Kirlenmiş



Marşbiyel, sağ, Marşbiyel, sağ > Hasarlı



Marşbiyel, sol, Marşbiyel, sol > Hasarlı



Marşbiyel, sol, Marşbiyel, sol > Hasarlı

### Parça Grubu

Marşbiyel, sol

### Parça ve Hasar

Marşbiyel, sol - Lokal Boya

## Notlar

### Test hattı ile ilgili notlar;

Yanal Kayma Ölçüm Değerleri tolerans aralığı dışındadır. Servis tespiti önerilir.

### Diğer notlar;

Araç kirli olduğundan göz ile kusur tespiti yapılamadı.Araç teknik spesifikasyonları gereği dyno teste alınamamıştır.)

Doğuş D-Expert Ekspertiz ve Danışmanlık A.Ş D-Expert Ankara Şubesi  
Bahçekapı Mah.Sanayi Bulvarı No:4/B Şaşmaz  
ankara0601@dexpert.com.tr 0312 278 81 82 ETİMESGUT ANKARA

Rapor Tarihi: 19.12.2024 14:11 Bayi No: 0601 Sayfa: 10/10  
Rapor No: 06-01-2321927 Araç Giriş Tarihi: 19.12.2024 13:36 Araç Çıkış Tarihi: 19.12.2024 14:11  
Mersis No: 0309073518100001

## Açıklama

Araçta detaylı iç temizlik işlemi ile giderilebilecek, kirlenme ve lekeler ekspertiz kapsamı dışında tutulmuştur.

Araç değerine etki etmeyecek mini onarım ve- veya pasta cila işlemi ile giderilebilecek vuruks ve çizikler ekspertiz kapsamı dışında tutulmuştur.

Aracın yaş, km ve genel durumu dikkate alınarak; normal kullanım şartları dahilinde araçta oluşan fakat aracın görşelliğini ve teknik işleyişini etkilemeyen aşınma ve yıpranmalar ekspertiz kapsamı dışında tutulmuştur.

- Ekspertiz aracın kontrol edildiği gün için geçerli olup, hangi nedenle olursa olsun kontrol tarihinden sonra oluşabilecek hasarlardan Doğuş D Expert Ekspertiz ve Danışmanlık Anonim Şirketi ve Franchise sahibi tüm iş ortakları sorumlu değildir.
- Ekspertiz sonucu verilen tüm değerler, ölçümlenmeler ve tespitler, aracın formunda belirtilen km. ve tarih için geçerlidir. Bu tarih ve km. sonrası araçta olağan yıpranma, hatalı kullanım, yol ve hava şartları, sürücü hataları ve üretim kaynaklı olarak ortaya çıkabilecek arızalar ve hasarlar Doğuş D Expert Ekspertiz ve Danışmanlık Anonim Şirketi ve Franchise sahibi tüm iş ortakları'nın sorumluluğunda değildir.
- Rapordaki km bilgisi, aracın km panosundan okunmuş km bilgisidir. Doğuş D Expert Ekspertiz ve Danışmanlık Anonim Şirketi ve Franchise sahibi tüm iş ortakları,panodaki km bilgisinin gerçeği yansıtmaması dolayısıyla ekspertiz raporundaki tespitlerin eksik, yanlış veya yanıltıcı olmasından ve bunun sonuçlarından sorumlu değildir.
- Doğuş D Expert Ekspertiz ve Danışmanlık Anonim Şirketi ve Franchise sahibi tüm iş ortakları tarafından yapılan ikinci el araç ekspertizi aracın resmi fenni muayenesinin yerine geçmez ve resmi fenni muayenesinde başarılı olunacağını da garanti etmez.
- İmalatçı tarafından üretilen aracın daha sonradan üzerinde yapılan tadilatların uygun olmaması ve montajı yapılan yedek parçaların orijinal olmaması gerekli teknik bilgi ve yetkinliğe sahip kişiler tarafından montajının yapılmaması veya tamir seklinin imalatçı tarafından kabul edilmiş teknik özelliklere uymaması gibi durumlar halinde sonradan doğabilecek her türlü can ve mal güvenliğini etkileyecek faktörler olmak üzere bu ve benzeri durumlardan ekspertiz raporumuz sorumlu değildir. ÖRNEK: Airbag ve emniyet kemerlerinin, radyatörlerin, aksların değiştirilmeyerek onarılması gibi durumlar.
- İkinci el araç ekspertizi aracın hiçbir parçası sökülmeden, tamamen çıplak gözle yapılmıştır. Araç içerisindeki veya aksamındaki hasarların tespiti için kapak, döşeme ve benzeri parçaların sökülmesi bu ekspertiz kapsamında olmayıp, Doğuş D Expert Ekspertiz ve Danışmanlık Anonim Şirketi ve Franchise sahibi tüm iş ortakları ancak bu şekilde detaylı bir ekspertiz sonucu ortaya çıkabilecek hasarların tespit edilememiş olmasından sorumlu değildir.
- TSE 13805 yönetmeliğine göre HYB numaramızın raporda belirtilmesi için en kapsamlı paketimiz Full Plus Ekspertiz ve üzeri paketlerimiz için geçerlidir.

Müşteri Adı/Soyadı

İmzası