

Doğuş D-Expert Ekspertiz ve Danışmanlık A.Ş D-Expert Ankara Şubesi  
Bahçekapı Mah.Sanayi Bulvarı No:4/B Şaşmaz  
ankara0601@dexpert.com.tr 0312 278 81 82 ETİMESGUT ANKARA

Rapor Tarihi: 17.12.2024 15:00  
Rapor No: 06-01-1320921  
Mersis No: 0309073518100001

Bayi No: 0601  
Araç Giriş Tarihi: 17.12.2024 14:32

Sayfa: 1/11  
Araç Çıkış Tarihi: 17.12.2024 15:00

# Full Plus Ekspertiz



## 06CPV040

Eksper / İmza



06-HYB-8225

Doğuş D-Expert Ekspertiz ve Danışmanlık A.Ş D-Expert Ankara Şubesi  
Bahçekapı Mah.Sanayi Bulvarı No:4/B Şaşmaz  
ankara0601@dexpert.com.tr 0312 278 81 82 ETİMESGUT ANKARA

Rapor Tarihi: 17.12.2024 15:00 Bayi No: 0601 Sayfa: 2/11  
Rapor No: 06-01-1320921 Araç Giriş Tarihi: 17.12.2024 14:32 Araç Çıkış Tarihi: 17.12.2024 15:00  
Mersis No: 0309073518100001

## Araç Bilgileri

Plaka	06CPV040	Şanzıman Tipi	Otomatik
KM	95151	Yakıt Cinsi	Dizel
Şase	VF1RFB00966350376	Motor Gücü	85 kw
Motor Hacmi	1461cc	Marka	Renault
Rengi	BEYAZ	Model	Megane
Sonraki Muayene Tar.	0NaN-aN-aN	Model Yılı	2020
Araç Tipi	Sedan	Ruhsat Sahibi	...
Kapı Sayısı	4 Kapı		

## Kaporta Kontrolü(Değişmiş Boyanmış kontrolü)

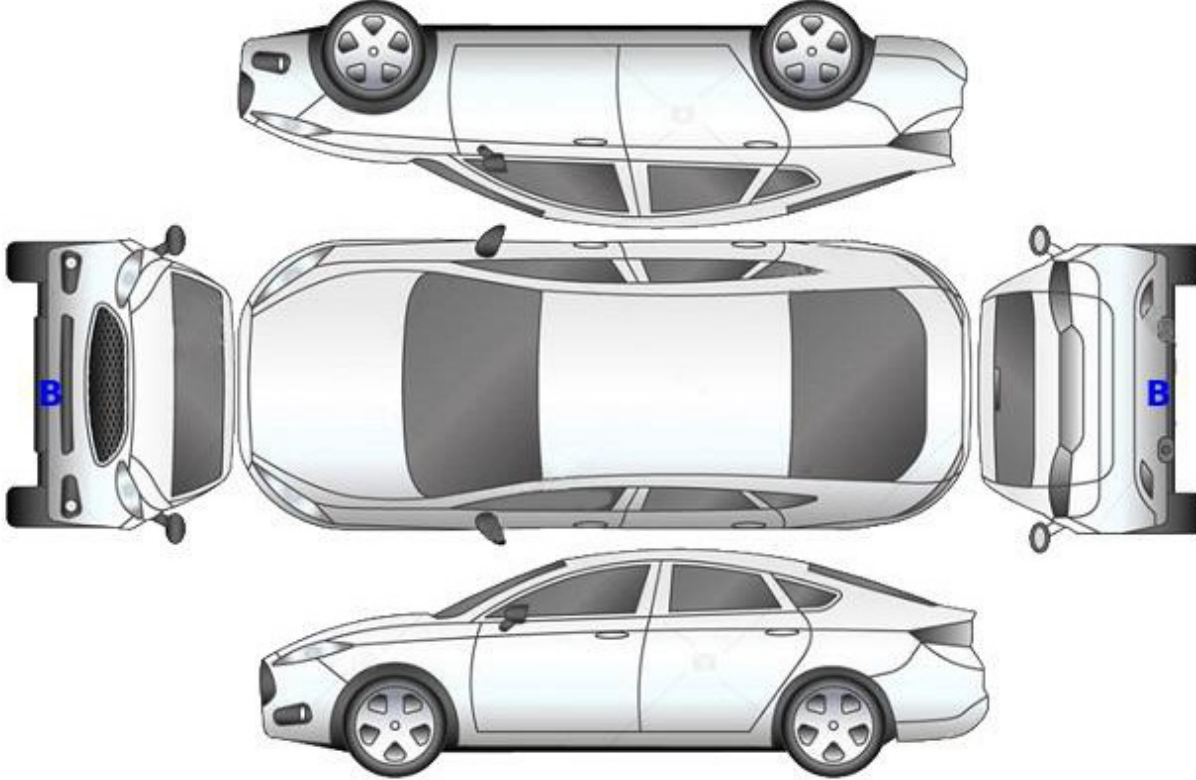

B: Boyalı

B/2: Lokal Boyalı

D: Değişmiş

Doğuş D-Expert Ekspertiz ve Danışmanlık A.Ş D-Expert Ankara Şubesi  
Bahçekapı Mah.Sanayi Bulvarı No:4/B Şaşmaz  
ankara0601@dexpert.com.tr 0312 278 81 82 ETİMESGUT ANKARA

Rapor Tarihi: 17.12.2024 15:00  
Rapor No: 06-01-1320921  
Mersis No: 0309073518100001

Bayi No: 0601  
Araç Giriş Tarihi: 17.12.2024 14:32

Sayfa: 3/11  
Araç Çıkış Tarihi: 17.12.2024 15:00

## Kontrol Listesi

SORUNSUZ	BAKIM GEREKLİ	ONARIM/DEĞİŞİM GEREKLİ
----------	---------------	------------------------

	Durum	Notlar
Araç Kaporta Aksamı	ONARIM/DEĞİŞİM GEREKLİ	Ezikler ve ÇİZİKLER mevcut.
Araç Koltukları Mekanizmaları	SORUNSUZ	
Taban, Tavan, Koltuk ve Kapı Döşemeleri	BAKIM GEREKLİ	Kirlenmiş.
Araç İç Donanımı ve Kumanda Kontrol Düğmeleri	SORUNSUZ	
Aydınlatma ve İkaz Sistemi	ONARIM/DEĞİŞİM GEREKLİ	Sol far solsis hasarlı.
Silecekler	SORUNSUZ	
Elektrik ve Elektronik Aksam	SORUNSUZ	
Torpedo ve Emniyet Kemerleri	SORUNSUZ	
Lastik ve Jantlar	BAKIM GEREKLİ	Jantlar çizik.
Fren Sistemi ve Fren Hortumları	SORUNSUZ	
Yürür Aksam	SORUNSUZ	
Motor ve Motor Yağ Seviyesi	BAKIM GEREKLİ	Turbo hortumları yağ kaçağı mevcut.
Şanzıman	SORUNSUZ	
Diferansiyel	SORUNSUZ	
Direksiyon Sistemi	SORUNSUZ	
Eğlence Sistemi (Radyo vs. )	SORUNSUZ	
Park Sensörleri	SORUNSUZ	
Araç Altı	SORUNSUZ	
Akü	SORUNSUZ	Akü degerleri okunamadığından test yapılamadı.
Klima	SORUNSUZ	
Cam ve Cam Düğmeleri	SORUNSUZ	
Kayışlar ve Rulmanlar	SORUNSUZ	
Egzoz Sistemi ve Susturucular	SORUNSUZ	
Soğutma Sistemi ve Soğutma Suyu	SORUNSUZ	

Doğuş D-Expert Ekspertiz ve Danışmanlık A.Ş D-Expert Ankara Şubesi  
Bahçekapı Mah.Sanayi Bulvarı No:4/B Şaşmaz  
ankara0601@dexpert.com.tr 0312 278 81 82 ETİMESGUT ANKARA

Rapor Tarihi: 17.12.2024 15:00 Bayi No: 0601 Sayfa: 4/11  
Rapor No: 06-01-1320921 Araç Giriş Tarihi: 17.12.2024 14:32 Araç Çıkış Tarihi: 17.12.2024 15:00  
Mersis No: 0309073518100001

## Yanal Kayma Ölçüm Değerleri

ÖN	ARKA
-7.5 ! m/km	0.0 m/km

Yanal kayma kabul edilebilir değeri max +5 / -5 (m/km) dir.

## Süspansiyon Ölçüm Değerleri

AKS	Sol (%)	Sağ (%)	Fark (%)
1. Aks	74	68	6
2. Aks	67	60	7



Ön sağ sol ve arka sağ sol süspansiyon kabul edilebilirdeğer farkı max.%30 'dur.  
Tek amortisör kabul edilebilir min. ölçüm değeri %21 'dir.

## Fren Ölçüm Değerleri

Fren Ölçüm Değerleri (daN)	Sol	Sağ	Sapma (%)
1. Aks	3.3445	3.2625	2
2. Aks	2.2625	2.3175	2
El Freni	1.522	1.523	0

### Verimlilik

77

Sapma yüzdeleri 1. ve 2. aks için %25 altında ve el freni için %50 altında olmalıdır.

## Lastikler

Aks	Ebat	Yol ve Yük Endeksi	Diş Derinliği	Tip
Sol Ön	205/55/16	91H	5,58 mm	Kışlık
Sol Arka	205/55/16	91H	6,26 mm	Kışlık
Sağ Ön	205/55/16	91H	5,71 mm	Kışlık
Sağ Arka	205/55/16	91H	5,88 mm	Kışlık



Jant, sağ arka > Çizik

Doğuş D-Expert Ekspertiz ve Danışmanlık A.Ş D-Expert Ankara Şubesi  
Bahçekapı Mah.Sanayi Bulvarı No:4/B Şaşmaz  
ankara0601@dexpert.com.tr 0312 278 81 82 ETİMESGUT ANKARA

Rapor Tarihi: 17.12.2024 15:00 Bayi No: 0601 Sayfa: 5/11  
Rapor No: 06-01-1320921 Araç Giriş Tarihi: 17.12.2024 14:32 Araç Çıkış Tarihi: 17.12.2024 15:00  
Mersis No: 0309073518100001

## Dinamometre Ölçüm Değerleri

Ölçülen Motor Torku -	Teker Torku -	Teker Gücü -	Test Hızı -
NM	NM	KW	km/h
Ruhsat Verisi Güç 85	Test Sonucu Güç -	Kayıp Güç -	Performans % --
KW	KW	KW	

## RPM (Devir/dk) Grafiği

Grafik bilgisi yüklenmemiş...

Doğuş D-Expert Ekspertiz ve Danışmanlık A.Ş D-Expert Ankara Şubesi  
Bahçekapı Mah.Sanayi Bulvarı No:4/B Şaşmaz  
ankara0601@dexpert.com.tr 0312 278 81 82 ETİMESGUT ANKARA

Rapor Tarihi: 17.12.2024 15:00 Bayi No: 0601 Sayfa: 6/11  
Rapor No: 06-01-1320921 Araç Giriş Tarihi: 17.12.2024 14:32 Araç Çıkış Tarihi: 17.12.2024 15:00  
Mersis No: 0309073518100001

## OBD Genel Arıza Tarama

17.12.2024  
Arac:  
Renault Megane-1V 1.5 Blue-dCi  
Motor kodu:  
K9K-872 (K9K-U8)  
Üretim yılı;  
Kilometre durumu:  
Lisans numarası :  
06CPV040  
VIN:  
VF1RFB00966350376 (kumanda Ünitesinden okunan)  
Test edilmiş:  
17.12.2024 14:49:01 / Standard  
Hata kodu / Genel sorgulama / -  
Tüm yapı gruplarının hata kodu genel sorgulaması  
Bileşen grubu  
Sistem  
Hata  
OBD  
OBD  
Motor  
Dizel motor  
Hata kodu DTC 148113:  
Egzoz keleşi  
ARIZALI ELEKTRİK DEVRESİ  
Motor  
Üre katkı maddesi kumanda ünitesi UDS  
ABS  
ABS/ESP (CAN)  
Hava yastığı  
Hava yastığı (CAN)  
Klima  
Klima  
Konfor  
UCH CAN  
Hata kodu DTC 95D608:  
LIN-Bus  
HATALI İLETİSİM!  
Hata kodu DTC 95334A:  
ARAC ELEKTRİK ECU'SU İLE CAN İLETİSİMİ  
HATALI TANIMLAMA!  
Konfor  
UPC CAN  
Hata kodu DTC AOCB11:  
GUNDUZ SURUS LAMBALARI  
ARIZALI ELEKTRİK DEVRESİ  
Hata kodu DTC AOD115:  
KISA FAR SAG  
ARIZALI ELEKTRİK DEVRESİ  
Konfor  
Park asistanı CAN  
Konfor  
Gosterge panosu CAN  
Sanziman  
Çift debriyajlı sanziman CAN  
Hata kodu DTC D22186:  
Ön sol tekerlek devir sayısı multipleks bilgi  
Hella Gutmann Solutions GmbH  
mega macs PC  
HATALI SINYAL  
Hata kodu DTC D22086:  
Ön sağ tekerlek devir sayısı multipleks bilgi  
HATALI SINYAL

Hata kodu DTC D22686:  
Arka sol tekerlek devir sayısı multipleks bilgi  
HATALI SINYAL  
Hata kodu DTC D22586:  
Arka sağ tekerlek devir sayısı multipleks bilgi  
HATALI SINYAL  
Hata kodu DTC 180516:  
Kumanda Ünitesi glic kaynağı  
ARIZALI GUC KAYNAGI  
Hata kodu DTC 181316:  
Kumanda Ünitesi glic kaynağı  
ARIZALI GUC KAYNAGI  
Direksiyon  
Servo direksiyon CAN  
Ses/Video  
Multimedya analiz CAN  
Ses/Video  
Radyo/navigasyon OBD  
Hella Gutmann Solutions GmbH  
mega macs PC

Doğuş D-Expert Ekspertiz ve Danışmanlık A.Ş D-Expert Ankara Şubesi  
Bahçekapı Mah.Sanayi Bulvarı No:4/B Şaşmaz  
ankara0601@dexpert.com.tr 0312 278 81 82 ETİMESGUT ANKARA

Rapor Tarihi: 17.12.2024 15:00 Bayi No: 0601 Sayfa: 7/11  
Rapor No: 06-01-1320921 Araç Giriş Tarihi: 17.12.2024 14:32 Araç Çıkış Tarihi: 17.12.2024 15:00  
Mersis No: 0309073518100001

## Tramer Sorgulaması

Hasar Tarihi	Hasar Parça Değişimi	Hasar Tanımı	Ağır Hasarlı mı ?	Hasar Maliyeti	Hasar Maliyeti Kur Bilgisi
23.10.2024		Park Halinde Çarpılma	Hayır	0	TL
26.08.2022		Çarpma	Hayır	0	TL

Doğuş D-Expert Ekspertiz ve Danışmanlık A.Ş D-Expert Ankara Şubesi  
Bahçekapı Mah.Sanayi Bulvarı No:4/B Şaşmaz  
ankara0601@dexpert.com.tr 0312 278 81 82 ETİMESGUT ANKARA

Rapor Tarihi: 17.12.2024 15:00  
Rapor No: 06-01-1320921  
Mersis No: 0309073518100001

Bayi No: 0601  
Araç Giriş Tarihi: 17.12.2024 14:32

Sayfa: 8/11  
Araç Çıkış Tarihi: 17.12.2024 15:00

## Araç Resimleri



## Çizik



Çamurluk, sağ, Çamurluk, sağ  
> Çizik



Tampon, ön, Ön tampon >  
Çizik



Tampon, ön, Ön tampon >  
Çizik



Dikiz aynası, sağ, Dış dikiz  
aynası > Çizik



Tampon, arka, Arka tampon >  
Çizik



Marşbiyel, sol, Marşbiyel, sol >  
Çizik

**Yağ seviyesi Soğutma SIVISI**



Doğuş D-Expert Ekspertiz ve Danışmanlık A.Ş D-Expert Ankara Şubesi  
Bahçekapı Mah.Sanayi Bulvarı No:4/B Şaşmaz  
ankara0601@dexpert.com.tr 0312 278 81 82 ETİMESGUT ANKARA

Rapor Tarihi: 17.12.2024 15:00  
Rapor No: 06-01-1320921  
Mersis No: 0309073518100001

Bayi No: 0601  
Araç Giriş Tarihi: 17.12.2024 14:32

Sayfa: 9/11  
Araç Çıkış Tarihi: 17.12.2024 15:00

## Vuruk



Tavan, Ön cam direği, sol > Ezik



Çamurluk, sağ, Çamurluk, sağ > Ezik



Bagaj kapağı/kapısı, Bagaj kapısı > Ezik



Kapı, sağ ön, Kapı, sağ ön > Ezik



Çamurluk, sol arka, Çamurluk ağzı > Ezik

## Diğer

Doğuş D-Expert Ekspertiz ve Danışmanlık A.Ş D-Expert Ankara Şubesi  
Bahçekapı Mah.Sanayi Bulvarı No:4/B Şaşmaz  
ankara0601@dexpert.com.tr 0312 278 81 82 ETİMESGUT ANKARA

Rapor Tarihi: 17.12.2024 15:00  
Rapor No: 06-01-1320921  
Mersis No: 0309073518100001

Bayi No: 0601  
Araç Giriş Tarihi: 17.12.2024 14:32

Sayfa: 10/11  
Araç Çıkış Tarihi: 17.12.2024 15:00



Koltuklar, ön, Koltuk, sağ ön > Kirlenmiş

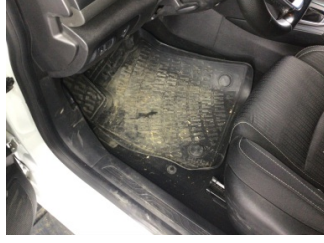

Taban, Taban halısı > Kirlenmiş



İlave lambalar, İlave farlar, sol > Hasarlı



Marşbiyel, sağ, Marşbiyel, sağ > Hasarlı



Marşbiyel, sağ, Marşbiyel, sağ > Hasarlı



Marşbiyel, sağ, Marşbiyel, sağ > Hasarlı



Farlar, Far, sol > Hasarlı

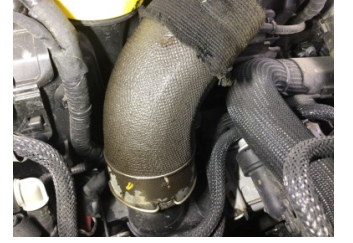

Motor, Turbo hortumları > Yağ Kaçağı

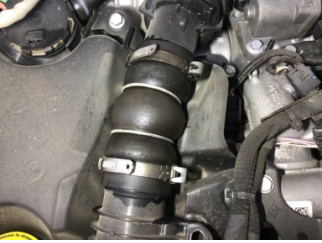

Motor, Turbo hortumları > Yağ Kaçağı

## Notlar

### Test hattı ile ilgili notlar;

Yanal Kayma Ölçüm Değerleri tolerans aralığı dışındadır. Servis tespiti önerilir.

### Diğer notlar;

Araç kirli olduğundan göz ile kusur tespiti yapılamadı. Araç teknik spesifikasyonları gereği dyno teste alınamamıştır.)

Doğuş D-Expert Ekspertiz ve Danışmanlık A.Ş D-Expert Ankara Şubesi  
Bahçekapı Mah.Sanayi Bulvarı No:4/B Şaşmaz  
ankara0601@dexpert.com.tr 0312 278 81 82 ETİMESGUT ANKARA

Rapor Tarihi: 17.12.2024 15:00 Bayi No: 0601 Sayfa: 11/11  
Rapor No: 06-01-1320921 Araç Giriş Tarihi: 17.12.2024 14:32 Araç Çıkış Tarihi: 17.12.2024 15:00  
Mersis No: 0309073518100001

## Açıklama

Araçta detaylı iç temizlik işlemi ile giderilebilecek, kirlenme ve lekeler ekspertiz kapsamı dışında tutulmuştur.

Araç değerine etki etmeyecek mini onarım ve- veya pasta cila işlemi ile giderilebilecek vuruks ve çizikler ekspertiz kapsamı dışında tutulmuştur.

Aracın yaş, km ve genel durumu dikkate alınarak; normal kullanım şartları dahilinde araçta oluşan fakat aracın görşelliğini ve teknik işleyişini etkilemeyen aşınma ve yıpranmalar ekspertiz kapsamı dışında tutulmuştur.

- Ekspertiz aracın kontrol edildiği gün için geçerli olup, hangi nedenle olursa olsun kontrol tarihinden sonra oluşabilecek hasarlardan Doğuş D Expert Ekspertiz ve Danışmanlık Anonim Şirketi ve Franchise sahibi tüm iş ortakları sorumlu değildir.
- Ekspertiz sonucu verilen tüm değerler, ölçümlenmeler ve tespitler, aracın formunda belirtilen km. ve tarih için geçerlidir. Bu tarih ve km. sonrası araçta olağan yıpranma, hatalı kullanım, yol ve hava şartları, sürücü hataları ve üretim kaynaklı olarak ortaya çıkabilecek arızalar ve hasarlar Doğuş D Expert Ekspertiz ve Danışmanlık Anonim Şirketi ve Franchise sahibi tüm iş ortakları'nin sorumluluğunda değildir.
- Rapordaki km bilgisi, aracın km panosundan okunmuş km bilgisidir. Doğuş D Expert Ekspertiz ve Danışmanlık Anonim Şirketi ve Franchise sahibi tüm iş ortakları,panodaki km bilgisinin gerçeği yansıtmaması dolayısıyla ekspertiz raporundaki tespitlerin eksik, yanlış veya yanıltıcı olmasından ve bunun sonuçlarından sorumlu değildir.
- Doğuş D Expert Ekspertiz ve Danışmanlık Anonim Şirketi ve Franchise sahibi tüm iş ortakları tarafından yapılan ikinci el araç ekspertizi aracın resmi fenni muayenesinin yerine geçmez ve resmi fenni muayenesinde başarılı olunacağını da garanti etmez.
- İmalatçı tarafından üretilen aracın daha sonradan üzerinde yapılan tadilatların uygun olmaması ve montajı yapılan yedek parçaların orijinal olmaması gerekli teknik bilgi ve yetkinliğe sahip kişiler tarafından montajının yapılmaması veya tamir seklinin imalatçı tarafından kabul edilmiş teknik özelliklere uymaması gibi durumlar halinde sonradan doğabilecek her türlü can ve mal güvenliğini etkileyecek faktörler olmak üzere bu ve benzeri durumlardan ekspertiz raporumuz sorumlu değildir. ÖRNEK: Airbag ve emniyet kemerlerinin, radyatörlerin, aksların değiştirilmeyerek onarılması gibi durumlar.
- İkinci el araç ekspertizi aracın hiçbir parçası sökülmeden, tamamen çıplak gözle yapılmıştır. Araç içerisindeki veya aksamındaki hasarların tespiti için kapak, döşeme ve benzeri parçaların sökülmesi bu ekspertiz kapsamında olmayıp, Doğuş D Expert Ekspertiz ve Danışmanlık Anonim Şirketi ve Franchise sahibi tüm iş ortakları ancak bu şekilde detaylı bir ekspertiz sonucu ortaya çıkabilecek hasarların tespit edilememiş olmasından sorumlu değildir.
- TSE 13805 yönetmeliğine göre HYB numaramızın raporda belirtilmesi için en kapsamlı paketimiz Full Plus Ekspertiz ve üzeri paketlerimiz için geçerlidir.

Müşteri Adı/Soyadı

İmzası