

Doğuş D-Expert Ekspertiz ve Danışmanlık A.Ş D-Expert Ankara Şubesi
Bahçekapı Mah.Sanayi Bulvarı No:4/B Şaşmaz
ankara0601@dexpert.com.tr 0312 278 81 82 ETİMESGUT ANKARA

Rapor Tarihi: 10.12.2024 13:22
Rapor No: 06-01-1318027
Mersis No: 0309073518100001

Bayi No: 0601
Araç Giriş Tarihi: 10.12.2024 13:02

Sayfa: 1/10
Araç Çıkış Tarihi: 10.12.2024 13:22

Full Plus Ekspertiz



06CEB429

Eksper / İmza



06-HYB-8225

Doğuş D-Expert Ekspertiz ve Danışmanlık A.Ş D-Expert Ankara Şubesi
Bahçekapı Mah.Sanayi Bulvarı No:4/B Şaşmaz
ankara0601@dexpert.com.tr 0312 278 81 82 ETİMESGUT ANKARA

Rapor Tarihi: 10.12.2024 13:22 Bayi No: 0601 Sayfa: 2/10
Rapor No: 06-01-1318027 Araç Giriş Tarihi: 10.12.2024 13:02 Araç Çıkış Tarihi: 10.12.2024 13:22
Mersis No: 0309073518100001

Araç Bilgileri

Plaka	06CEB429	Şanzıman Tipi	Otomatik
KM	92155	Yakıt Cinsi	Dizel
Şase	VF1RFB00166025687	Motor Gücü	85 kw
Motor Hacmi	1461cc	Marka	Renault
Renği	GRİ	Model	Megane
Sonraki Muayene Tar.	2025-09-11	Model Yılı	2020
Araç Tipi	Sedan	Ruhsat Sahibi	TAN OTO
Kapı Sayısı	4 Kapı		

Kaporta Kontrolü(Değişmiş Boyanmış kontrolü)

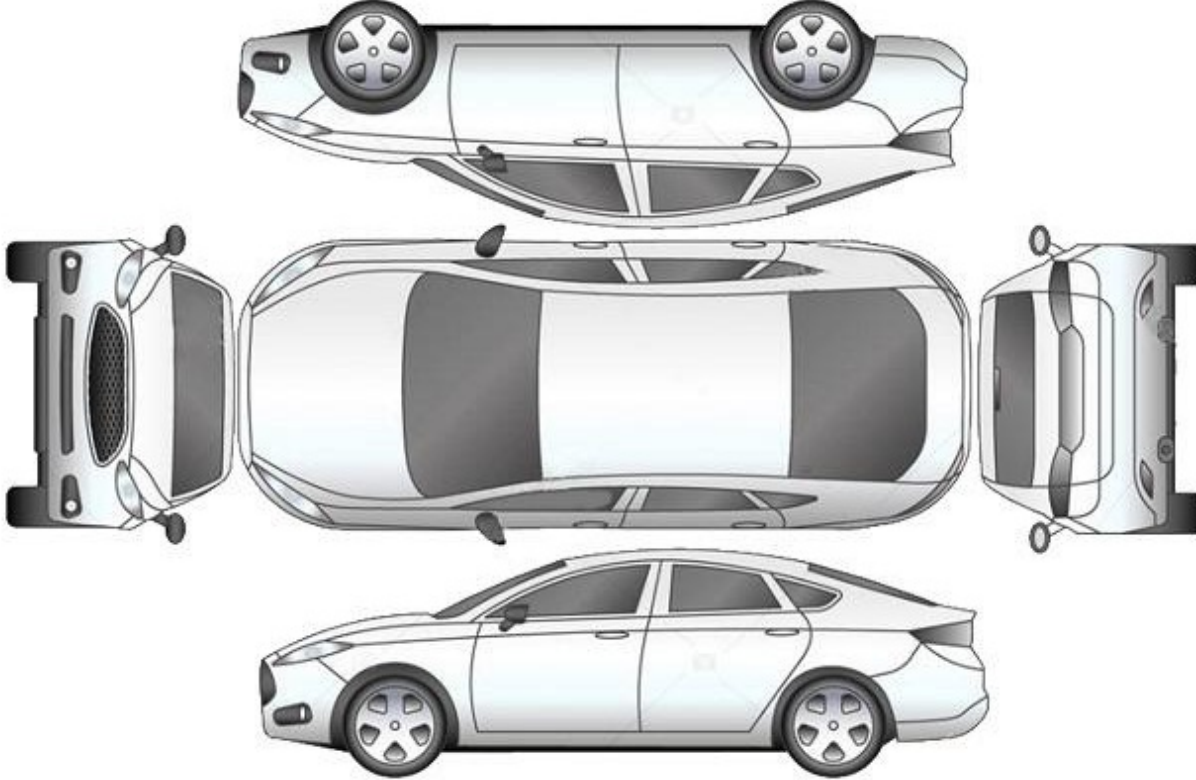

B: Boyalı

B/2: Lokal Boyalı

D: Değişmiş

Araçta değişmiş ve boyanmış parça bulunmamaktadır

Doğuş D-Expert Ekspertiz ve Danışmanlık A.Ş D-Expert Ankara Şubesi
Bahçekapı Mah.Sanayi Bulvarı No:4/B Şaşmaz
ankara0601@dexpert.com.tr 0312 278 81 82 ETİMESGUT ANKARA

Rapor Tarihi: 10.12.2024 13:22
Rapor No: 06-01-1318027
Mersis No: 0309073518100001

Bayi No: 0601
Araç Giriş Tarihi: 10.12.2024 13:02

Sayfa: 3/10
Araç Çıkış Tarihi: 10.12.2024 13:22

Kontrol Listesi

SORUNSUZ	BAKIM GEREKLİ	ONARIM/DEĞİŞİM GEREKLİ
----------	---------------	------------------------

	Durum	Notlar
Araç Kaporta Aksamı	ONARIM/DEĞİŞİM GEREKLİ	Ezikler ve çizikler mevcut.
Araç Koltukları Mekanizmaları	SORUNSUZ	
Taban, Tavan, Koltuk ve Kapı Döşemeleri	SORUNSUZ	
Araç İç Donanımı ve Kumanda Kontrol Düğmeleri	SORUNSUZ	
Aydınlatma ve İkaz Sistemi	SORUNSUZ	
Silecekler	SORUNSUZ	
Elektrik ve Elektronik Aksam	SORUNSUZ	
Torpedo ve Emniyet Kemerleri	SORUNSUZ	
Lastik ve Jantlar	SORUNSUZ	
Fren Sistemi ve Fren Hortumları	SORUNSUZ	
Yürür Aksam	SORUNSUZ	
Motor ve Motor Yağ Seviyesi	BAKIM GEREKLİ	Bakım uyarısı mevcut.
Şanzıman	SORUNSUZ	
Diferansiyel	SORUNSUZ	
Direksiyon Sistemi	SORUNSUZ	
Eğlence Sistemi (Radyo vs.)	SORUNSUZ	
Park Sensörleri	SORUNSUZ	
Araç Altı	SORUNSUZ	
Akü	SORUNSUZ	Akü degerleri okunamadığından test yapılamadı.
Klima	SORUNSUZ	
Cam ve Cam Düğmeleri	SORUNSUZ	
Kayışlar ve Rulmanlar	SORUNSUZ	
Egzoz Sistemi ve Susturucular	SORUNSUZ	
Soğutma Sistemi ve Soğutma Suyu	SORUNSUZ	

Doğuş D-Expert Ekspertiz ve Danışmanlık A.Ş D-Expert Ankara Şubesi
Bahçekapı Mah.Sanayi Bulvarı No:4/B Şaşmaz
ankara0601@dexpert.com.tr 0312 278 81 82 ETİMESGUT ANKARA

Rapor Tarihi: 10.12.2024 13:22 Bayi No: 0601 Sayfa: 4/10
Rapor No: 06-01-1318027 Araç Giriş Tarihi: 10.12.2024 13:02 Araç Çıkış Tarihi: 10.12.2024 13:22
Mersis No: 0309073518100001

Yanal Kayma Ölçüm Değerleri

ÖN	ARKA
-7.8 ! m/km	0.0 m/km

Yanal kayma kabul edilebilir değeri max +5 / -5 (m/km) dir.

Süspansiyon Ölçüm Değerleri

AKS	Sol (%)	Sağ (%)	Fark (%)
1. Aks	85	82	3
2. Aks	58	53	5



Ön sağ sol ve arka sağ sol süspansiyon kabul edilebilirdeğer farkı max.%30 'dur.
Tek amortisör kabul edilebilir min. ölçüm değeri %21 'dir.

Fren Ölçüm Değerleri

Fren Ölçüm Değerleri (daN)	Sol	Sağ	Sapma (%)
1. Aks	3.1825	3.197	0
2. Aks	2.2435	2.2715	1
El Freni	1.528	1.556	1

Verimlilik

74

Sapma yüzdeleri 1. ve 2. aks için %25 altında ve el freni için %50 altında olmalıdır.

Lastikler

Aks	Ebat	Yol ve Yük Endeksi	Diş Derinliği	Tip
Sol Ön	205/55/16	91H	5,66 mm	Kışlık
Sol Arka	205/55/16	91H	6,27 mm	Kışlık
Sağ Ön	205/55/16	91H	5,99 mm	Kışlık
Sağ Arka	205/55/16	91H	6,04 mm	Kışlık

Doğuş D-Expert Ekspertiz ve Danışmanlık A.Ş D-Expert Ankara Şubesi
Bahçekapı Mah.Sanayi Bulvarı No:4/B Şaşmaz
ankara0601@dexpert.com.tr 0312 278 81 82 ETİMESGUT ANKARA

Rapor Tarihi: 10.12.2024 13:22 Bayi No: 0601 Sayfa: 5/10
Rapor No: 06-01-1318027 Araç Giriş Tarihi: 10.12.2024 13:02 Araç Çıkış Tarihi: 10.12.2024 13:22
Mersis No: 0309073518100001

Dinamometre Ölçüm Değerleri

Ölçülen Motor Torku -	Teker Torku -	Teker Gücü -	Test Hızı -
NM	NM	KW	km/h
Ruhsat Verisi Güç 85	Test Sonucu Güç -	Kayıp Güç -	Performans % --
KW	KW	KW	

RPM (Devir/dk) Grafiği

Grafik bilgisi yüklenmemiş...

Dođuř D-Expert Ekspertiz ve Danıřmanlık A.ř D-Expert Ankara řubesi
Bahekapı Mah.Sanayi Bulvarı No:4/B řařmaz
ankara0601@dexpert.com.tr 0312 278 81 82 ETİMESGUT ANKARA

Rapor Tarihi: 10.12.2024 13:22 Bayi No: 0601 Sayfa: 6/10
Rapor No: 06-01-1318027 Ara Giriř Tarihi: 10.12.2024 13:02 Ara ıkıř Tarihi: 10.12.2024 13:22
Mersis No: 0309073518100001

OBD Genel Arıza Tarama

10.12.2024

Arac: Hella Gutmann Solutions GmbH

Renault Megane-1V 1.5 Blue-dCi

Motor kodu: mega macs PC

K9K-872 (K9K-U8)

Uretim yili;

Kilometre durumu:

Lisans numarası :

06CEB429

VIN:

VF1RFB00166025687 (kumanda Unitesinden okunan)

Test edilmiř:

10.12.2024 13:16:11 / Standard

Hata kodu / Genel sorgulama / -

Tum yapı gruplarının hata kodu genel sorgulaması

Bilesen grubu

Sistem

Hata

OBD

OBD

Motor

Dizel motor

Hata kodu DTC 164164:

ROLE SOGUTMA SIVISI ISITICISI ISITMA BOBINI 1

ARIZALI ELEKTRİK DEVRESİ

Hata kodu DTC 164364:

ROLE SOGUTMA SIVISI ISITICISI, ISITICI ELEMANI 3

ARIZALI ELEKTRİK DEVRESİ

Motor

Ure katkı maddesi kumanda iinitesi UDS

ABS

ABS/ESP (CAN)

Hava yastigi

Hava yastigi (CAN)

Hata kodu DTC 90531E:

YOLCU KOLTUGU KISI ALGILAMASI SENSORU

ARIZALI ELEKTRİK DEVRESİ

Klima

Klima

Konfor

UCH CAN

Konfor

UPC CAN

Konfor

Park asistansı CAN

Konfor

Gosterge panosu CAN

Sanziman

Cift debriyajlı sanziman CAN

Hata kodu DTC 180516:

Kumanda Unitesi glic kaynagi

ARIZALI GUC KAYNAGI

Hata kodu DTC 181316:

Kumanda Unitesi glic kaynagi

ARIZALI GUC KAYNAGI

Direksiyon

Servo direksiyon CAN

Ses/Video

Multimedya araylızi CAN

Hella Gutmann Solutions GmbH

mega macs PC

Ses/Video

Radyo/navigasyon OBD

Doğuş D-Expert Ekspertiz ve Danışmanlık A.Ş D-Expert Ankara Şubesi
Bahçekapı Mah.Sanayi Bulvarı No:4/B Şaşmaz
ankara0601@dexpert.com.tr 0312 278 81 82 ETİMESGUT ANKARA

Rapor Tarihi: 10.12.2024 13:22 Bayi No: 0601 Sayfa: 7/10
Rapor No: 06-01-1318027 Araç Giriş Tarihi: 10.12.2024 13:02 Araç Çıkış Tarihi: 10.12.2024 13:22
Mersis No: 0309073518100001

Tramer Sorgulaması

Hasar Tarihi	Hasar Parça Değişimi	Hasar Tanımı	Ağır Hasarlı mı ?	Hasar Maliyeti	Hasar Maliyeti Kur Bilgisi
04.07.2022		Park Halinde Çarpılma	Hayır	2757.37	TL

Doğuş D-Expert Ekspertiz ve Danışmanlık A.Ş D-Expert Ankara Şubesi
Bahçekapı Mah.Sanayi Bulvarı No:4/B Şaşmaz
ankara0601@dexpert.com.tr 0312 278 81 82 ETİMESGUT ANKARA

Rapor Tarihi: 10.12.2024 13:22
Rapor No: 06-01-1318027
Mersis No: 0309073518100001

Bayi No: 0601
Araç Giriş Tarihi: 10.12.2024 13:02

Sayfa: 8/10
Araç Çıkış Tarihi: 10.12.2024 13:22

Araç Resimleri



Çizik



Tampon, arka, Arka tampon > Çizik



Tampon, arka, Arka tampon > Çizik



Tampon, ön, Ön tampon > Çizik



Tampon, ön, Ön tampon > Çizik

Yağ seviyesi Soğutma SIVISI

Doğuş D-Expert Ekspertiz ve Danışmanlık A.Ş D-Expert Ankara Şubesi
Bahçekapı Mah.Sanayi Bulvarı No:4/B Şaşmaz
ankara0601@dexpert.com.tr 0312 278 81 82 ETİMESGUT ANKARA

Rapor Tarihi: 10.12.2024 13:22
Rapor No: 06-01-1318027
Mersis No: 0309073518100001

Bayi No: 0601
Araç Giriş Tarihi: 10.12.2024 13:02

Sayfa: 9/10
Araç Çıkış Tarihi: 10.12.2024 13:22

Vuruk



Marşbiyel, sağ, Marşbiyel, sağ
> Ezik



Çamurluk, sağ arka, Çamurluk,
sağ arka > Ezik

Diğer

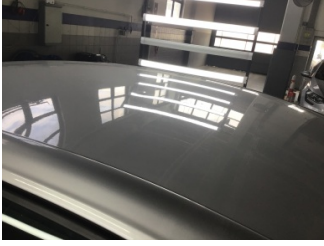

Tavan, Tavan > Noktasal Ezik



Tampon, arka, Reflektör, sol >
Hasarlı



Motor, Bakım > Uyarı Lambası
Yanıyor

Parça Grubu

Tavan

Parça ve Hasar

Tavan - Ezik

Notlar

Test hattı ile ilgili notlar;

Yanal Kayma Ölçüm Değerleri tolerans aralığı dışındadır. Servis tespiti önerilir.

Diğer notlar;

Araç teknik spesifikasyonları gereği dyno teste alınamamıştır.)

Doğuş D-Expert Ekspertiz ve Danışmanlık A.Ş D-Expert Ankara Şubesi
Bahçekapı Mah.Sanayi Bulvarı No:4/B Şaşmaz
ankara0601@dexpert.com.tr 0312 278 81 82 ETİMESGUT ANKARA

Rapor Tarihi: 10.12.2024 13:22 Bayi No: 0601 Sayfa: 10/10
Rapor No: 06-01-1318027 Araç Giriş Tarihi: 10.12.2024 13:02 Araç Çıkış Tarihi: 10.12.2024 13:22
Mersis No: 0309073518100001

Açıklama

Araçta detaylı iç temizlik işlemi ile giderilebilecek, kirlenme ve lekeler ekspertiz kapsamı dışında tutulmuştur.

Araç değerine etki etmeyecek mini onarım ve- veya pasta cila işlemi ile giderilebilecek vuruks ve çizikler ekspertiz kapsamı dışında tutulmuştur.

Aracın yaş, km ve genel durumu dikkate alınarak; normal kullanım şartları dahilinde de araçta oluşan fakat aracın görşelliğini ve teknik işleyişini etkilemeyen aşınma ve yıpranmalar ekspertiz kapsamı dışında tutulmuştur.

- Ekspertiz aracın kontrol edildiği gün için geçerli olup, hangi nedenle olursa olsun kontrol tarihinden sonra oluşabilecek hasarlardan Doğuş D Expert Ekspertiz ve Danışmanlık Anonim Şirketi ve Franchise sahibi tüm iş ortakları sorumlu değildir.
- Ekspertiz sonucu verilen tüm değerler, ölçümlenmeler ve tespitler, aracın formunda belirtilen km. ve tarih için geçerlidir. Bu tarih ve km. sonrası araçta olağan yıpranma, hatalı kullanım, yol ve hava şartları, sürücü hataları ve üretim kaynaklı olarak ortaya çıkabilecek arızalar ve hasarlar Doğuş D Expert Ekspertiz ve Danışmanlık Anonim Şirketi ve Franchise sahibi tüm iş ortakları'nin sorumluluğunda değildir.
- Rapordaki km bilgisi, aracın km panosundan okunmuş km bilgisidir. Doğuş D Expert Ekspertiz ve Danışmanlık Anonim Şirketi ve Franchise sahibi tüm iş ortakları,panodaki km bilgisinin gerçeği yansıtmaması dolayısıyla ekspertiz raporundaki tespitlerin eksik, yanlış veya yanıltıcı olmasından ve bunun sonuçlarından sorumlu değildir.
- Doğuş D Expert Ekspertiz ve Danışmanlık Anonim Şirketi ve Franchise sahibi tüm iş ortakları tarafından yapılan ikinci el araç ekspertizi aracın resmi fenni muayenesinin yerine geçmez ve resmi fenni muayenesinde başarılı olunacağını da garanti etmez.
- İmalatçı tarafından üretilen aracın daha sonradan üzerinde yapılan tadilatların uygun olmaması ve montajı yapılan yedek parçaların orijinal olmaması gerekli teknik bilgi ve yetkinliğe sahip kişiler tarafından montajının yapılmaması veya tamir seklinin imalatçı tarafından kabul edilmiş teknik özelliklere uymaması gibi durumlar halinde sonradan doğabilecek her türlü can ve mal güvenliğini etkileyecek faktörler olmak üzere bu ve benzeri durumlardan ekspertiz raporumuz sorumlu değildir. ÖRNEK: Airbag ve emniyet kemerlerinin, radyatörlerin, aksların değiştirilmeyerek onarılması gibi durumlar.
- İkinci el araç ekspertizi aracın hiçbir parçası sökülmeden, tamamen çıplak gözle yapılmıştır. Araç içerisindeki veya aksamındaki hasarların tespiti için kapak, döşeme ve benzeri parçaların sökülmesi bu ekspertiz kapsamında olmayıp, Doğuş D Expert Ekspertiz ve Danışmanlık Anonim Şirketi ve Franchise sahibi tüm iş ortakları ancak bu şekilde detaylı bir ekspertiz sonucu ortaya çıkabilecek hasarların tespit edilememiş olmasından sorumlu değildir.
- TSE 13805 yönetmeliğine göre HYB numaramızın raporda belirtilmesi için en kapsamlı paketimiz Full Plus Ekspertiz ve üzeri paketlerimiz için geçerlidir.

Müşteri Adı/Soyadı

İmzası