

Doğuş D-Expert Ekspertiz ve Danışmanlık A.Ş D-Expert Ankara Şubesi
Bahçekapı Mah.Sanayi Bulvarı No:4/B Şaşmaz
ankara0601@dexpert.com.tr 0312 278 81 82 ETİMESGUT ANKARA

Rapor Tarihi: 06.12.2024 13:42
Rapor No: 06-01-1316626
Mersis No: 0309073518100001

Bayi No: 0601
Araç Giriş Tarihi: 06.12.2024 13:16

Sayfa: 1/10
Araç Çıkış Tarihi: 06.12.2024 13:42

Full Plus Ekspertiz



06CPV016

Eksper / İmza



06-HYB-8225

Doğuş D-Expert Ekspertiz ve Danışmanlık A.Ş D-Expert Ankara Şubesi
Bahçekapı Mah.Sanayi Bulvarı No:4/B Şaşmaz
ankara0601@dexpert.com.tr 0312 278 81 82 ETİMESGUT ANKARA

Rapor Tarihi: 06.12.2024 13:42 Bayi No: 0601 Sayfa: 2/10
Rapor No: 06-01-1316626 Araç Giriş Tarihi: 06.12.2024 13:16 Araç Çıkış Tarihi: 06.12.2024 13:42
Mersis No: 0309073518100001

Araç Bilgileri

Plaka	06CPV016	Şanzıman Tipi	Otomatik
KM	73801	Yakıt Cinsi	Dizel
Şase	VF1RFB00866173710	Motor Gücü	85 kw
Motor Hacmi	1461cc	Marka	Renault
Rengi	BEYAZ	Model	Megane
Sonraki Muayene Tar.	2025-10-10	Model Yılı	2020
Araç Tipi	Sedan	Ruhsat Sahibi	TAN OTO
Kapı Sayısı	4 Kapı		

Kaporta Kontrolü(Değişmiş Boyanmış kontrolü)

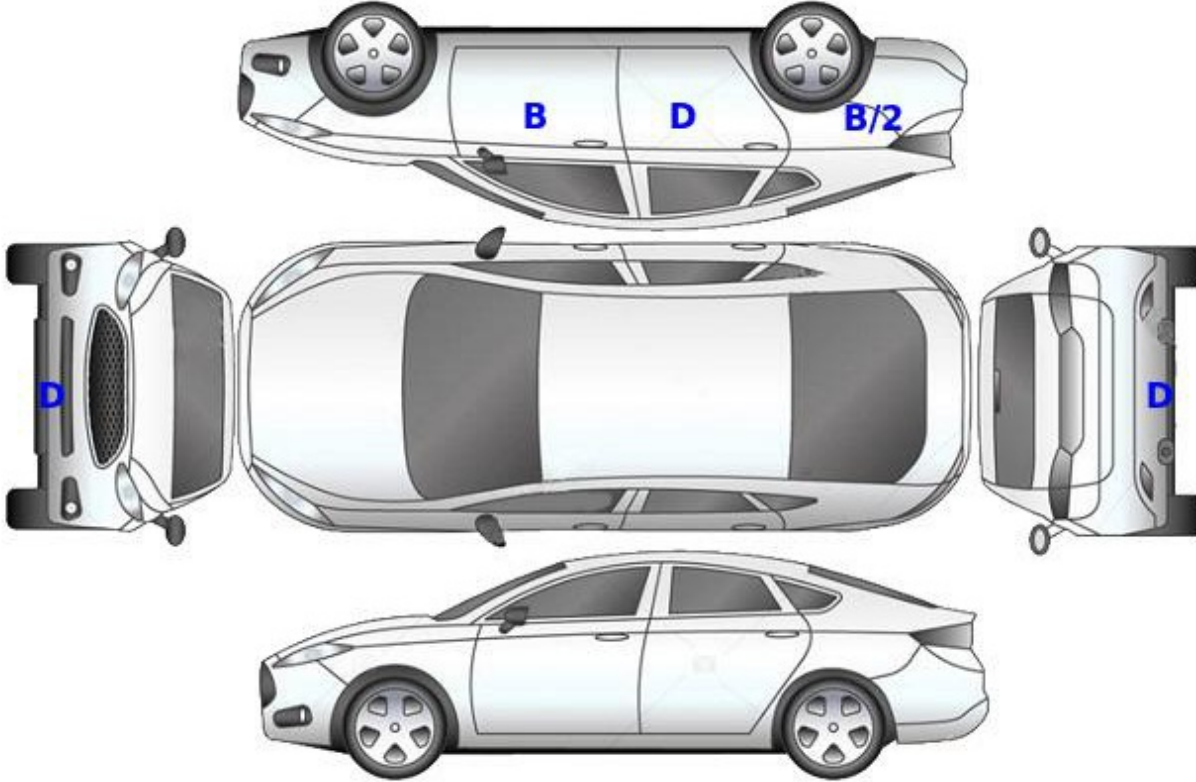

B: Boyalı

B/2: Lokal Boyalı

D: Değişmiş

Doğuş D-Expert Ekspertiz ve Danışmanlık A.Ş D-Expert Ankara Şubesi
Bahçekapı Mah.Sanayi Bulvarı No:4/B Şaşmaz
ankara0601@dexpert.com.tr 0312 278 81 82 ETİMESGUT ANKARA

Rapor Tarihi: 06.12.2024 13:42 Bayi No: 0601 Sayfa: 3/10
Rapor No: 06-01-1316626 Araç Giriş Tarihi: 06.12.2024 13:16 Araç Çıkış Tarihi: 06.12.2024 13:42
Mersis No: 0309073518100001

Kontrol Listesi

SORUNSUZ	BAKIM GEREKLİ	ONARIM/DEĞİŞİM GEREKLİ
----------	---------------	------------------------

	Durum	Notlar
Araç Kaporta Aksamı		Ezikler ve çizikler mevcut.
Araç Koltukları Mekanizmaları		
Taban, Tavan, Koltuk ve Kapı Döşemeleri		
Araç İç Donanımı ve Kumanda Kontrol Düğmeleri		
Aydınlatma ve İkaz Sistemi		
Silecekler		
Elektrik ve Elektronik Aksam		
Torpedo ve Emniyet Kemerleri		
Lastik ve Jantlar		Jantlar çizik.
Fren Sistemi ve Fren Hortumları		
Yürür Aksam		
Motor ve Motor Yağ Seviyesi		
Şanzıman		
Diferansiyel		
Direksiyon Sistemi		
Eğlence Sistemi (Radyo vs.)		
Park Sensörleri		
Araç Altı		Alt muhafaza hasarlı.
Akü		Akü degerleri okunamadığından test yapılamadı,
Klima		
Cam ve Cam Düğmeleri		Ön cam ufak taş izleri mevcut.
Kayışlar ve Rulmanlar		
Egzoz Sistemi ve Susturucular		
Soğutma Sistemi ve Soğutma Suyu		

Doğuş D-Expert Ekspertiz ve Danışmanlık A.Ş D-Expert Ankara Şubesi
Bahçekapı Mah.Sanayi Bulvarı No:4/B Şaşmaz
ankara0601@dexpert.com.tr 0312 278 81 82 ETİMESGUT ANKARA

Rapor Tarihi: 06.12.2024 13:42 Bayi No: 0601 Sayfa: 4/10
Rapor No: 06-01-1316626 Araç Giriş Tarihi: 06.12.2024 13:16 Araç Çıkış Tarihi: 06.12.2024 13:42
Mersis No: 0309073518100001

Yanal Kayma Ölçüm Değerleri

ÖN	ARKA
-3.7 m/km	0.0 m/km

Yanal kayma kabul edilebilir değeri max +5 / -5 (m/km) dir.

Süspansiyon Ölçüm Değerleri

AKS	Sol (%)	Sağ (%)	Fark (%)
1. Aks	80	84	4
2. Aks	62	54	8



Ön sağ sol ve arka sağ sol süspansiyon kabul edilebilirdeğer farkı max.%30 'dur.
Tek amortisör kabul edilebilir min. ölçüm değeri %21 'dir.

Fren Ölçüm Değerleri

Fren Ölçüm Değerleri (daN)	Sol	Sağ	Sapma (%)
1. Aks	3.132	2.903	7
2. Aks	2.394	2.366	1
El Freni	1.1355	1.2065	5

Verimlilik

73

Sapma yüzdeleri 1. ve 2. aks için %25 altında ve el freni için %50 altında olmalıdır.

Lastikler

Aks	Ebat	Yol ve Yük Endeksi	Diş Derinliği	Tip
Sol Ön	205/55/16	91T	5,88 mm	Kışlık
Sol Arka	205/55/16	91T	6,77 mm	Kışlık
Sağ Ön	205/55/16	91T	6,37 mm	Kışlık
Sağ Arka	205/55/16	91T	6,49 mm	Kışlık



Jant, sağ arka > Çizik



Jant, sol arka > Çizik



Jant, sol ön > Çizik

Doğuş D-Expert Ekspertiz ve Danışmanlık A.Ş D-Expert Ankara Şubesi
Bahçekapı Mah.Sanayi Bulvarı No:4/B Şaşmaz
ankara0601@dexpert.com.tr 0312 278 81 82 ETİMESGUT ANKARA

Rapor Tarihi: 06.12.2024 13:42 Bayi No: 0601 Sayfa: 5/10
Rapor No: 06-01-1316626 Araç Giriş Tarihi: 06.12.2024 13:16 Araç Çıkış Tarihi: 06.12.2024 13:42
Mersis No: 0309073518100001

Dinamometre Ölçüm Değerleri

Ölçülen Motor Torku	Teker Torku	Teker Gücü	Test Hızı
-	-	-	-
NM	NM	KW	km/h
Ruhsat Verisi Güç	Test Sonucu Güç	Kayıp Güç	Performans %
85	-	-	--
KW	KW	KW	

RPM (Devir/dk) Grafiği

Grafik bilgisi yüklenmemiş...

Doğuş D-Expert Ekspertiz ve Danışmanlık A.Ş D-Expert Ankara Şubesi
Bahçekapı Mah.Sanayi Bulvarı No:4/B Şaşmaz
ankara0601@dexpert.com.tr 0312 278 81 82 ETİMESGUT ANKARA

Rapor Tarihi: 06.12.2024 13:42 Bayi No: 0601 Sayfa: 6/10
Rapor No: 06-01-1316626 Araç Giriş Tarihi: 06.12.2024 13:16 Araç Çıkış Tarihi: 06.12.2024 13:42
Mersis No: 0309073518100001

OBD Genel Arıza Tarama

06.12.2024

Araç:

Renault Megane-1V 1.5 Blue-dCi

Motor kodu:

K9K-872 (K9K-U8)

Uretim yili;

Kilometre durumu:

Lisans numarası :

06CPV016

VIN:

VF1RFB00866173710 (kumanda Unitesinden okunan)

Test edilmiş:

06.12.2024 13:34:04 / Standard

Hata kodu / Genel sorgulama / -

Tum yapı gruplarının hata kodu genel sorgulaması

Bilesen grubu

Sistem

Hata

OBD

OBD

Motor

Dizel motor

Hata kodu DTC 0226F1:

Gaz pedali konumu

Fonksiyon hatalıdır.

Hata kodu DTC 048897:

EGR valfi

HATALI KONUM

Hata kodu DTC 061A61:

ECU

Fonksiyon hatalıdır.

Motor

Ure katkı maddesi kumanda iinitesi UDS

ABS

ABS/ESP (CAN)

Hava yastigi

Hava yastigi (CAN)

Hata kodu DTC 90531E:

YOLCU KOLTUGU KISI ALGILAMASI SENSORU

ARIZALI ELEKTRIK DEVRESI

Klima

Klima

Konfor

UCH CAN

Hata kodu DTC 950A15:

SURUCU TARAFI KOLTUK KONUM SENSORU

Fonksiyon hatalıdır.

Hata kodu DTC 957015:

Fren lambası

ARIZALI ELEKTRIK DEVRESI

Hata kodu DTC 95D608:

LIN-Bus

HATALI İLETİSİM!

Hella Gutmann Solutions GmbH

mega macs PC

Hata kodu DTC A03815:

Anahtarsız giriş sistemi sensörü arka sağ

ARIZALI ELEKTRIK DEVRESI

Konfor

UPC CAN

Hata kodu DTC AOCE15:

UZUN FAR SOL

ARIZALI ELEKTRIK DEVRESI

Hata kodu DTC AOCF15:

UZUN FAR SAG

ARIZALI ELEKTRIK DEVRESI

Hata kodu DTC AODOQ15:

KISA FAR SOL

ARIZALI ELEKTRIK DEVRESI

Hata kodu DTC AOD115:

KISA FAR SAG

ARIZALI ELEKTRIK DEVRESI

Hata kodu DTC AOD515:

Plaka ve stop lambası

Fonksiyon hatalıdır.

Hata kodu DTC 920E04:

ECU

Fonksiyon hatalıdır.

Konfor

Park asistanı CAN

Hata kodu DTC A72114:

İç sol park yardım sensörü

Fonksiyon hatalıdır.

Hata kodu DTC A72214:

İç sağ park yardım sensörü

Fonksiyon hatalıdır.

Hata kodu DTC A72014:

Dis sol park yardım sensörü

Fonksiyon hatalıdır.

Hata kodu DTC A72314:

Dis sağ park yardım sensörü

Fonksiyon hatalıdır.

Hata kodu DTC A72192:

İç arka sol park yardım sensörü

Fonksiyon hatalıdır.

Hata kodu DTC A72292:

İç arka sağ park yardım sensörü

Fonksiyon hatalıdır.

Konfor

Gosterge panosu CAN

Hata kodu DTC 941215:

Dis dis hava sıcaklık algılayıcısı

Hella Gutmann Solutions GmbH

mega macs PC

ARIZALI ELEKTRIK DEVRESI

Hata kodu DTC C15987:

Park yardımı kumanda Unitesi ile CAN bağlantısı

BOZUK İLETİSİM

Sanziman

Çift debriyajlı sanziman CAN

Hata kodu DTC D22686:

Arka sol tekerlek devir sayısı multipleks bilgi

HATALI SINYAL

Hata kodu DTC D22586:

Arka sağ tekerlek devir sayısı multipleks bilgi

HATALI SINYAL

Hata kodu DTC D22186:

On sol tekerlek devir sayısı multipleks bilgi

HATALI SINYAL

Hata kodu DTC D22086:

On sağ tekerlek devir sayısı multipleks bilgi

HATALI SINYAL

Hata kodu DTC 500286:

NOTR BİLGİSİ

HATALI SINYAL

Hata kodu DTC 500186:

Sogutma sivi sıcaklığı hakkında multipleks bilgi

Doğuş D-Expert Ekspertiz ve Danışmanlık A.Ş D-Expert Ankara Şubesi
Bahçekapı Mah.Sanayi Bulvarı No:4/B Şaşmaz
ankara0601@dexpert.com.tr 0312 278 81 82 ETİMESGUT ANKARA

Rapor Tarihi: 06.12.2024 13:42 Bayi No: 0601 Sayfa: 7/10
Rapor No: 06-01-1316626 Araç Giriş Tarihi: 06.12.2024 13:16 Araç Çıkış Tarihi: 06.12.2024 13:42
Mersis No: 0309073518100001

si
HATALI SINYAL
Hata kodu DTC 180516:
Kumanda Unitesi glic kaynagi
ARIZALI GUC KAYNAGI
Hata kodu DTC 181316:
Kumanda Unitesi glic kaynagi
ARIZALI GUC KAYNAGI
Direksiyon
Servo direksiyon CAN
Ses/Video
Multimedya araylizi CAN
Ses/Video
Radyo/navigasyon OBD
Hata kodu DTC 930B13:
Arka sag hoparlor
Fonksiyon hatalidir.
Hata kodu DTC 930D13;
On sag hoparlor
Fonksiyon hatalidir.
Hella Gutmann Solutions GmbH
mega macs PC

Tramer Sorgulaması

Hasar Tarihi	Hasar Parça Değişimi	Hasar Tanımı	Ağır Hasarlı Mı ?	Hasar Maliyeti	Hasar Maliyeti Kur Bilgisi
30.08.2024		Çarpışma	Hayır	19000	TL
05.05.2024		Çarpışma	Hayır	18194.56	TL
26.10.2023		ERPÇarpışma	Hayır	43136.3	TL
21.07.2022		Anahtar Çalınması/Kaybolması	Hayır	3263.73	TL

Doğuş D-Expert Ekspertiz ve Danışmanlık A.Ş D-Expert Ankara Şubesi
Bahçekapı Mah.Sanayi Bulvarı No:4/B Şaşmaz
ankara0601@dexpert.com.tr 0312 278 81 82 ETİMESGUT ANKARA

Rapor Tarihi: 06.12.2024 13:42 Bayi No: 0601 Sayfa: 8/10
Rapor No: 06-01-1316626 Araç Giriş Tarihi: 06.12.2024 13:16 Araç Çıkış Tarihi: 06.12.2024 13:42
Mersis No: 0309073518100001

Araç Resimleri



Çizik



Tampon, ön, Ön tampon >
Çizik

Yağ seviyesi Soğutma
SIVISI

Doğuş D-Expert Ekspertiz ve Danışmanlık A.Ş D-Expert Ankara Şubesi
Bahçekapı Mah.Sanayi Bulvarı No:4/B Şaşmaz
ankara0601@dexpert.com.tr 0312 278 81 82 ETİMESGUT ANKARA

Rapor Tarihi: 06.12.2024 13:42
Rapor No: 06-01-1316626
Mersis No: 0309073518100001

Bayi No: 0601
Araç Giriş Tarihi: 06.12.2024 13:16

Sayfa: 9/10
Araç Çıkış Tarihi: 06.12.2024 13:42

Vuruk



Bagaj kapağı/kapısı, Bagaj kapısı > Ezik

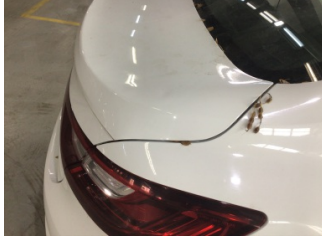

Bagaj kapağı/kapısı, Bagaj kapısı > Ezik



Çamurluk, sağ arka, Çamurluk, sağ arka > Ezik



Çamurluk, sol arka, Çamurluk, sol arka > Ezik



Tampon, ön, Ön tampon > Ezik

Diğer



Camlar, Ön cam > Taş izi

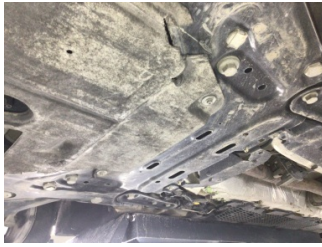

Motor, Alt muhafaza > Hasarlı



Çamurluk, sol arka, Çamurluk, sol arka > Standart Dışı Onarım



Çamurluk, sol arka, Çamurluk, sol arka > Hasarlı

Parça Grubu

Kaporta
Marşbiyel, sağ

Parça ve Hasar

C-direk, sağ - Boyalı
Marşbiyel, sağ - Değişmiş

Notlar

Diğer notlar;

Araç kirli olduğundan göz ile kusur tespiti yapılamadı.Araç teknik spesifikasyonları gereği dyno teste alınamamıştır.)

Doğuş D-Expert Ekspertiz ve Danışmanlık A.Ş D-Expert Ankara Şubesi
Bahçekapı Mah.Sanayi Bulvarı No:4/B Şaşmaz
ankara0601@dexpert.com.tr 0312 278 81 82 ETİMESGUT ANKARA

Rapor Tarihi: 06.12.2024 13:42 Bayi No: 0601 Sayfa: 10/10
Rapor No: 06-01-1316626 Araç Giriş Tarihi: 06.12.2024 13:16 Araç Çıkış Tarihi: 06.12.2024 13:42
Mersis No: 0309073518100001

Açıklama

Araçta detaylı iç temizlik işlemi ile giderilebilecek, kirlenme ve lekeler ekspertiz kapsamı dışında tutulmuştur.

Araç değerine etki etmeyecek mini onarım ve- veya pasta cila işlemi ile giderilebilecek vuruks ve çizikler ekspertiz kapsamı dışında tutulmuştur.

Aracın yaş, km ve genel durumu dikkate alınarak; normal kullanım şartları dahilinde araçta oluşan fakat aracın görşelliğini ve teknik işleyişini etkilemeyen aşınma ve yıpranmalar ekspertiz kapsamı dışında tutulmuştur.

- Ekspertiz aracın kontrol edildiği gün için geçerli olup, hangi nedenle olursa olsun kontrol tarihinden sonra oluşabilecek hasarlardan Doğuş D Expert Ekspertiz ve Danışmanlık Anonim Şirketi ve Franchise sahibi tüm iş ortakları sorumlu değildir.
- Ekspertiz sonucu verilen tüm değerler, ölçümlenmeler ve tespitler, aracın formunda belirtilen km. ve tarih için geçerlidir. Bu tarih ve km. sonrası araçta olağan yıpranma, hatalı kullanım, yol ve hava şartları, sürücü hataları ve üretim kaynaklı olarak ortaya çıkabilecek arızalar ve hasarlar Doğuş D Expert Ekspertiz ve Danışmanlık Anonim Şirketi ve Franchise sahibi tüm iş ortakları'nin sorumluluğunda değildir.
- Rapordaki km bilgisi, aracın km panosundan okunmuş km bilgisidir. Doğuş D Expert Ekspertiz ve Danışmanlık Anonim Şirketi ve Franchise sahibi tüm iş ortakları,panodaki km bilgisinin gerçeği yansıtmaması dolayısıyla ekspertiz raporundaki tespitlerin eksik, yanlış veya yanıltıcı olmasından ve bunun sonuçlarından sorumlu değildir.
- Doğuş D Expert Ekspertiz ve Danışmanlık Anonim Şirketi ve Franchise sahibi tüm iş ortakları tarafından yapılan ikinci el araç ekspertizi aracın resmi fenni muayenesinin yerine geçmez ve resmi fenni muayenesinde başarılı olunacağını da garanti etmez.
- İmalatçı tarafından üretilen aracın daha sonradan üzerinde yapılan tadilatların uygun olmaması ve montajı yapılan yedek parçaların orijinal olmaması gerekli teknik bilgi ve yetkinliğe sahip kişiler tarafından montajının yapılmaması veya tamir seklinin imalatçı tarafından kabul edilmiş teknik özelliklere uymaması gibi durumlar halinde sonradan doğabilecek her türlü can ve mal güvenliğini etkileyecek faktörler olmak üzere bu ve benzeri durumlardan ekspertiz raporumuz sorumlu değildir. ÖRNEK: Airbag ve emniyet kemerlerinin, radyatörlerin, aksların değiştirilmeyerek onarılması gibi durumlar.
- İkinci el araç ekspertizi aracın hiçbir parçası sökülmeden, tamamen çıplak gözle yapılmıştır. Araç içerisindeki veya aksamındaki hasarların tespiti için kapak, döşeme ve benzeri parçaların sökülmesi bu ekspertiz kapsamında olmayıp, Doğuş D Expert Ekspertiz ve Danışmanlık Anonim Şirketi ve Franchise sahibi tüm iş ortakları ancak bu şekilde detaylı bir ekspertiz sonucu ortaya çıkabilecek hasarların tespit edilememiş olmasından sorumlu değildir.
- TSE 13805 yönetmeliğine göre HYB numaramızın raporda belirtilmesi için en kapsamlı paketimiz Full Plus Ekspertiz ve üzeri paketlerimiz için geçerlidir.

Müşteri Adı/Soyadı

İmzası