

Doğuş D-Expert Ekspertiz ve Danışmanlık A.Ş D-Expert Ankara Şubesi
Bahçekapı Mah.Sanayi Bulvarı No:4/B Şaşmaz
ankara0601@dexpert.com.tr 0312 278 81 82 ETİMESGUT ANKARA

Rapor Tarihi: 07.12.2024 09:44
Rapor No: 06-01-1316879
Mersis No: 0309073518100001

Bayi No: 0601
Araç Giriş Tarihi: 07.12.2024 09:02

Sayfa: 1/11
Araç Çıkış Tarihi: 07.12.2024 09:44

Full Plus Ekspertiz



06CFU989

Eksper / İmza



06-HYB-8225

Doğuş D-Expert Ekspertiz ve Danışmanlık A.Ş D-Expert Ankara Şubesi
Bahçekapı Mah.Sanayi Bulvarı No:4/B Şaşmaz
ankara0601@dexpert.com.tr 0312 278 81 82 ETİMESGUT ANKARA

Rapor Tarihi: 07.12.2024 09:44 Bayi No: 0601 Sayfa: 2/11
Rapor No: 06-01-1316879 Araç Giriş Tarihi: 07.12.2024 09:02 Araç Çıkış Tarihi: 07.12.2024 09:44
Mersis No: 0309073518100001

Araç Bilgileri

Plaka	06CFU989	Şanzıman Tipi	Otomatik
KM	77590	Yakıt Cinsi	Dizel
Şase	VF1RFB00X66302952	Motor Gücü	85 kw
Motor Hacmi	1461cc	Marka	Renault
Renji	BEYAZ	Model	Megane
Sonraki Muayene Tar.	2025-11-17	Model Yılı	2020
Araç Tipi	Sedan	Ruhsat Sahibi	TAN OTO
Kapı Sayısı	4 Kapı		

Kaporta Kontrolü(Değişmiş Boyanmış kontrolü)

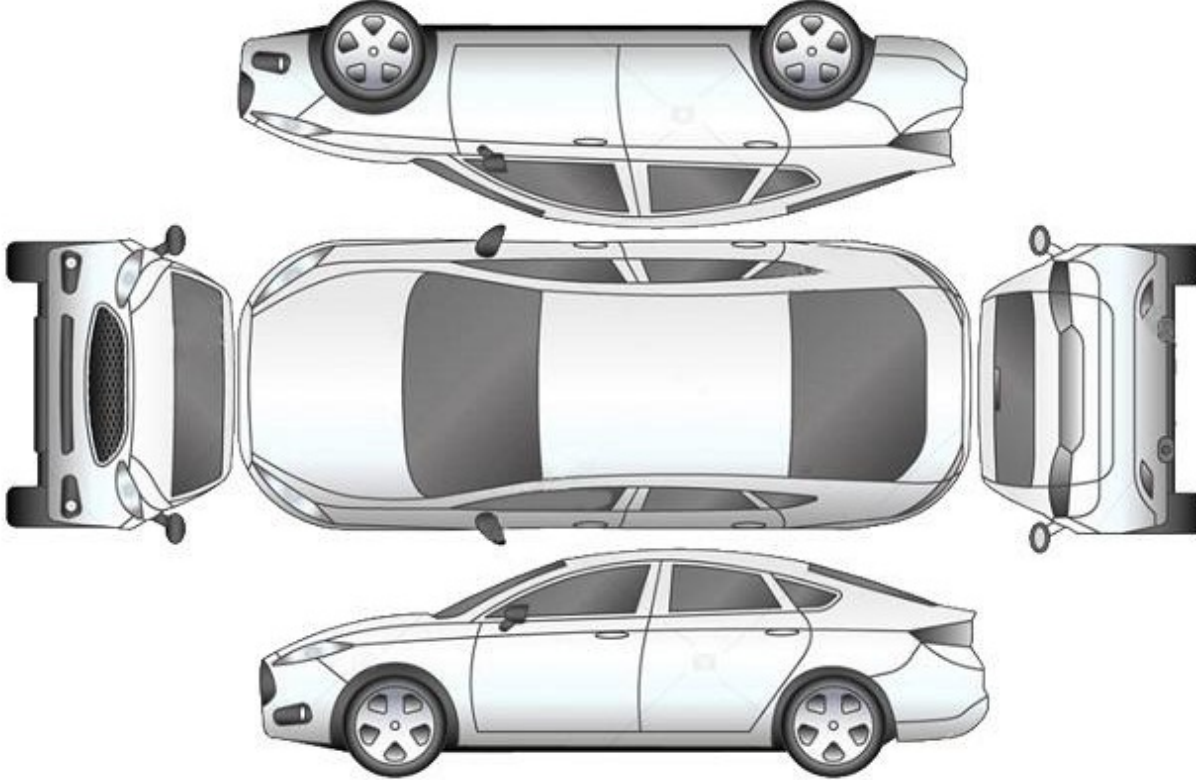

B: Boyalı

B/2: Lokal Boyalı

D: Değişmiş

Araçta değişmiş ve boyanmış parça bulunmamaktadır

Doğuş D-Expert Ekspertiz ve Danışmanlık A.Ş D-Expert Ankara Şubesi
Bahçekapı Mah.Sanayi Bulvarı No:4/B Şaşmaz
ankara0601@dexpert.com.tr 0312 278 81 82 ETİMESGUT ANKARA

Rapor Tarihi: 07.12.2024 09:44 Bayi No: 0601 Sayfa: 3/11
Rapor No: 06-01-1316879 Araç Giriş Tarihi: 07.12.2024 09:02 Araç Çıkış Tarihi: 07.12.2024 09:44
Mersis No: 0309073518100001

Kontrol Listesi

SORUNSUZ	BAKIM GEREKLİ	ONARIM/DEĞİŞİM GEREKLİ
----------	---------------	------------------------

	Durum	Notlar
Araç Kaporta Aksamı		Ezikler ve çizikler mevcut.
Araç Koltukları Mekanizmaları		
Taban, Tavan, Koltuk ve Kapı Döşemeleri		
Araç İç Donanımı ve Kumanda Kontrol Düğmeleri		
Aydınlatma ve İkaz Sistemi		
Silecekler		
Elektrik ve Elektronik Aksam		
Torpedo ve Emniyet Kemerleri		
Lastik ve Jantlar		Jantlar çizik.
Fren Sistemi ve Fren Hortumları		
Yürür Aksam		
Motor ve Motor Yağ Seviyesi		
Şanzıman		
Diferansiyel		
Direksiyon Sistemi		
Eğlence Sistemi (Radyo vs.)		
Park Sensörleri		
Araç Altı		
Akü		Akü degerleri okunamadından test yapılamadı.
Klima		
Cam ve Cam Düğmeleri		Ön cam taş İZLERİ mevcut.
Kayışlar ve Rulmanlar		
Egzoz Sistemi ve Susturucular		
Soğutma Sistemi ve Soğutma Suyu		

Doğuş D-Expert Ekspertiz ve Danışmanlık A.Ş D-Expert Ankara Şubesi
Bahçekapı Mah.Sanayi Bulvarı No:4/B Şaşmaz
ankara0601@dexpert.com.tr 0312 278 81 82 ETİMESGUT ANKARA

Rapor Tarihi: 07.12.2024 09:44 Bayi No: 0601 Sayfa: 4/11
Rapor No: 06-01-1316879 Araç Giriş Tarihi: 07.12.2024 09:02 Araç Çıkış Tarihi: 07.12.2024 09:44
Mersis No: 0309073518100001

Yanal Kayma Ölçüm Değerleri

ÖN	ARKA
-8.6 ! m/km	5.2 ! m/km

Yanal kayma kabul edilebilir değeri max +5 / -5 (m/km) dir.

Süspansiyon Ölçüm Değerleri

AKS	Sol (%)	Sağ (%)	Fark (%)
1. Aks	88	81	7
2. Aks	54	40	14

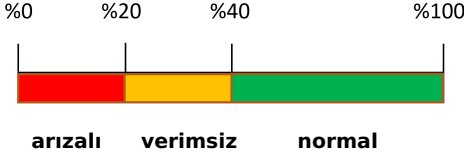

Ön sağ sol ve arka sağ sol süspansiyon kabul edilebilirdeğer farkı max.%30 'dur.
Tek amortisör kabul edilebilir min. ölçüm değeri %21 'dir.

Fren Ölçüm Değerleri

Fren Ölçüm Değerleri (daN)	Sol	Sağ	Sapma (%)
1. Aks	3.2825	3.3385	1
2. Aks	2.365	2.402	1
El Freni	1.35	1.4645	7

Verimlilik

77

Sapma yüzdeleri 1. ve 2. aks için %25 altında ve el freni için %50 altında olmalıdır.

Lastikler

Aks	Ebat	Yol ve Yük Endeksi	Diş Derinliği	Tip
Sol Ön	205/55/16	91V	481 mm	Yazlık
Sol Arka	205/55/16	91V	488 mm	Yazlık
Sağ Ön	205/55/16	91V	455 mm	Yazlık
Sağ Arka	205/55/16	91V	5,15 mm	Yazlık



Jant, sol ön > Çizik



Jant, sağ arka > Çizik

Doğuş D-Expert Ekspertiz ve Danışmanlık A.Ş D-Expert Ankara Şubesi
Bahçekapı Mah.Sanayi Bulvarı No:4/B Şaşmaz
ankara0601@dexpert.com.tr 0312 278 81 82 ETİMESGUT ANKARA

Rapor Tarihi: 07.12.2024 09:44 Bayi No: 0601 Sayfa: 5/11
Rapor No: 06-01-1316879 Araç Giriş Tarihi: 07.12.2024 09:02 Araç Çıkış Tarihi: 07.12.2024 09:44
Mersis No: 0309073518100001

Dinamometre Ölçüm Değerleri

Ölçülen Motor Torku -	Teker Torku -	Teker Gücü -	Test Hızı -
NM	NM	KW	km/h
Ruhsat Verisi Güç 85	Test Sonucu Güç -	Kayıp Güç -	Performans % --
KW	KW	KW	

RPM (Devir/dk) Grafiği

Grafik bilgisi yüklenmemiş...

Doğuş D-Expert Ekspertiz ve Danışmanlık A.Ş D-Expert Ankara Şubesi
Bahçekapı Mah.Sanayi Bulvarı No:4/B Şaşmaz
ankara0601@dexpert.com.tr 0312 278 81 82 ETİMESGUT ANKARA

Rapor Tarihi: 07.12.2024 09:44 Bayi No: 0601 Sayfa: 6/11
Rapor No: 06-01-1316879 Araç Giriş Tarihi: 07.12.2024 09:02 Araç Çıkış Tarihi: 07.12.2024 09:44
Mersis No: 0309073518100001

OBD Genel Arıza Tarama

07.12.2024

Araç:

Renault Megane-1V 1.5 Blue-dCi

Motor kodu:

K9K-872 (K9K-U8)

Üretim yılı;

Kilometre durumu:

Lisans numarası :

06CFU989

VIN:

VF1RFB00X66302952 (kumanda Ünitesinden okunan)

Test edilmiş:

07.12.2024 09:04:51 / Standard

Hata kodu / Genel sorgulama / -

Tüm yapı gruplarının hata kodu genel sorgulaması

Bileşen grubu

Sistem

Hata

OBD

OBD

Motor

Dizel motor

Hata kodu DTC 061A61:

ECU

Fonksiyon hatalıdır.

Hata kodu DTC 038096:

Kızdırma buijisi kumanda ünitesi

Fonksiyon hatalıdır.

Motor

Ure katkı maddesi kumanda ünitesi UDS

ABS

ABS/ESP (CAN)

Hava yastığı

Hava yastığı (CAN)

Hata kodu DTC 90531E:

YOLCU KOLTUGU KISI ALGILAMASI SENSORU

ARIZALI ELEKTRİK DEVRESİ

Klima

Klima

Konfor

UCH CAN

Hata kodu DTC 950A15:

SURUCU TARAFI KOLTUK KONUM SENSORU

Fonksiyon hatalıdır.

Hata kodu DTC 95D608:

LIN-Bus

HATALI İLETİSİM!

Konfor

UPC CAN

Hata kodu DTC 923A92:

AKU İZLEME

Akl bosalmıştır.

Hata kodu DTC AOCB11:

GUNDUZ SURUS LAMBALARI

Hella Gutmann Solutions GmbH

mega macs PC

ARIZALI ELEKTRİK DEVRESİ

Hata kodu DTC AODOQ15:

KISA FAR SOL

ARIZALI ELEKTRİK DEVRESİ

Hata kodu DTC AOD115:

KISA FAR SAG

ARIZALI ELEKTRİK DEVRESİ

Konfor

Park asistanı CAN

Hata kodu DTC A72192:

ic arka sol park yardım sensörü

Fonksiyon hatalıdır.

Hata kodu DTC A72135:

ic sol park yardım sensörü

Fonksiyon hatalıdır.

Hata kodu DTC A72292:

ic arka sağ park yardım sensörü

Fonksiyon hatalıdır.

Hata kodu DTC A72092:

Dis arka sol park yardım sensörü

Fonksiyon hatalıdır.

Hata kodu DTC A72392:

Dis arka sağ park yardım sensörü

Fonksiyon hatalıdır.

Hata kodu DTC A72335:

Dis sağ park yardım sensörü

Fonksiyon hatalıdır.

Konfor

Gosterge panosu CAN

Hata kodu DTC 941215:

Dis dis hava sıcaklık algılayıcısı

ARIZALI ELEKTRİK DEVRESİ

Sanziman

Çift debriyajlı sanziman CAN

Hata kodu DTC D22186:

On sol tekerlek devir sayısı multipleks bilgi

HATALI SINYAL

Hata kodu DTC D22086:

On sağ tekerlek devir sayısı multipleks bilgi

HATALI SINYAL

Hata kodu DTC D22686:

Arka sol tekerlek devir sayısı multipleks bilgi

HATALI SINYAL

Hata kodu DTC D22586:

Arka sağ tekerlek devir sayısı multipleks bilgi

HATALI SINYAL

Hella Gutmann Solutions GmbH

mega macs PC

Hata kodu DTC 500286:

NOTR BİLGİSİ

HATALI SINYAL

Hata kodu DTC 500186:

Sogutma sıvısı sıcaklığı hakkında multipleks bilgi

si

HATALI SINYAL

Direksiyon

Servo direksiyon CAN

Ses/Video

Multimedya araylı CAN

Ses/Video

Radyo/navigasyon OBD

Hata kodu DTC 932813:

Mikrofon

Fonksiyon hatalıdır.

Hella Gutmann Solutions GmbH

mega macs PC

Doğuş D-Expert Ekspertiz ve Danışmanlık A.Ş D-Expert Ankara Şubesi
Bahçekapı Mah.Sanayi Bulvarı No:4/B Şaşmaz
ankara0601@dexpert.com.tr 0312 278 81 82 ETİMESGUT ANKARA

Rapor Tarihi: 07.12.2024 09:44 Bayi No: 0601 Sayfa: 7/11
Rapor No: 06-01-1316879 Araç Giriş Tarihi: 07.12.2024 09:02 Araç Çıkış Tarihi: 07.12.2024 09:44
Mersis No: 0309073518100001

Tramer Sorgulaması

Hasar Tarihi	Hasar Parça Değişimi	Hasar Tanımı	Ağır Hasarlı mı ?	Hasar Maliyeti	Hasar Maliyeti Kur Bilgisi
29.07.2024		Çarpma	Hayır	0	TL

Doğuş D-Expert Ekspertiz ve Danışmanlık A.Ş D-Expert Ankara Şubesi
Bahçekapı Mah.Sanayi Bulvarı No:4/B Şaşmaz
ankara0601@dexpert.com.tr 0312 278 81 82 ETİMESGUT ANKARA

Rapor Tarihi: 07.12.2024 09:44
Rapor No: 06-01-1316879
Mersis No: 0309073518100001

Bayi No: 0601
Araç Giriş Tarihi: 07.12.2024 09:02

Sayfa: 8/11
Araç Çıkış Tarihi: 07.12.2024 09:44

Araç Resimleri



Çizik

Doğuş D-Expert Ekspertiz ve Danışmanlık A.Ş D-Expert Ankara Şubesi
Bahçekapı Mah.Sanayi Bulvarı No:4/B Şaşmaz
ankara0601@dexpert.com.tr 0312 278 81 82 ETİMESGUT ANKARA

Rapor Tarihi: 07.12.2024 09:44
Rapor No: 06-01-1316879
Mersis No: 0309073518100001

Bayi No: 0601
Araç Giriş Tarihi: 07.12.2024 09:02

Sayfa: 9/11
Araç Çıkış Tarihi: 07.12.2024 09:44



Kapı, sağ ön, Kapı, sağ ön > Çizik



Çamurluk, sağ, Çamurluk, sağ > Çizik



Dikiz aynası, sağ, Dış dikiz aynası > Çizik



Çamurluk, sağ arka, Çamurluk, sağ arka > Çizik



Dikiz aynası, sol, Dış dikiz aynası > Çizik



Tampon, ön, Ön tampon > Çizik



Tampon, ön, Ön tampon > Çizik

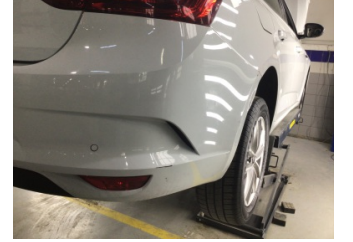

Tampon, arka, Arka tampon > Çizik



Tampon, arka, Arka tampon > Çizik

Yağ seviyesi Soğutma SIVISI

Vuruk



Bagaj kapağı/kapısı, Bagaj kapısı > Ezik



Bagaj kapağı/kapısı, Bagaj kapısı > Ezik



Çamurluk, sağ arka, Çamurluk, sağ arka > Ezik

Doğuş D-Expert Ekspertiz ve Danışmanlık A.Ş D-Expert Ankara Şubesi
Bahçekapı Mah.Sanayi Bulvarı No:4/B Şaşmaz
ankara0601@dexpert.com.tr 0312 278 81 82 ETİMESGUT ANKARA

Rapor Tarihi: 07.12.2024 09:44
Rapor No: 06-01-1316879
Mersis No: 0309073518100001

Bayi No: 0601
Araç Giriş Tarihi: 07.12.2024 09:02

Sayfa: 10/11
Araç Çıkış Tarihi: 07.12.2024 09:44

Diğer



Camlar, Ön cam > Taş izi



Marşbiyel, sağ, Marşbiyel, sağ > Hasarlı

Notlar

Test hattı ile ilgili notlar;

Yanal Kayma Ölçüm Değerleri tolerans aralığı dışındadır. Servis tespiti önerilir.

Diğer notlar;

Araç kirli olduğundan göz ile kusur tespiti yapılamadı.

Doğuş D-Expert Ekspertiz ve Danışmanlık A.Ş D-Expert Ankara Şubesi
Bahçekapı Mah.Sanayi Bulvarı No:4/B Şaşmaz
ankara0601@dexpert.com.tr 0312 278 81 82 ETİMESGUT ANKARA

Rapor Tarihi: 07.12.2024 09:44 Bayi No: 0601 Sayfa: 11/11
Rapor No: 06-01-1316879 Araç Giriş Tarihi: 07.12.2024 09:02 Araç Çıkış Tarihi: 07.12.2024 09:44
Mersis No: 0309073518100001

Açıklama

Araçta detaylı iç temizlik işlemi ile giderilebilecek, kirlenme ve lekeler ekspertiz kapsamı dışında tutulmuştur.

Araç değerine etki etmeyecek mini onarım ve- veya pasta cila işlemi ile giderilebilecek vuruks ve çizikler ekspertiz kapsamı dışında tutulmuştur.

Aracın yaş, km ve genel durumu dikkate alınarak; normal kullanım şartları dahilinde de araçta oluşan fakat aracın görşelliğini ve teknik işleyişini etkilemeyen aşınma ve yıpranmalar ekspertiz kapsamı dışında tutulmuştur.

- Ekspertiz aracın kontrol edildiği gün için geçerli olup, hangi nedenle olursa olsun kontrol tarihinden sonra oluşabilecek hasarlardan Doğuş D Expert Ekspertiz ve Danışmanlık Anonim Şirketi ve Franchise sahibi tüm iş ortakları sorumlu değildir.
- Ekspertiz sonucu verilen tüm değerler, ölçümlenmeler ve tespitler, aracın formunda belirtilen km. ve tarih için geçerlidir. Bu tarih ve km. sonrası araçta olağan yıpranma, hatalı kullanım, yol ve hava şartları, sürücü hataları ve üretim kaynaklı olarak ortaya çıkabilecek arızalar ve hasarlar Doğuş D Expert Ekspertiz ve Danışmanlık Anonim Şirketi ve Franchise sahibi tüm iş ortakları'nin sorumluluğunda değildir.
- Rapordaki km bilgisi, aracın km panosundan okunmuş km bilgisidir. Doğuş D Expert Ekspertiz ve Danışmanlık Anonim Şirketi ve Franchise sahibi tüm iş ortakları,panodaki km bilgisinin gerçeği yansıtmaması dolayısıyla ekspertiz raporundaki tespitlerin eksik, yanlış veya yanıltıcı olmasından ve bunun sonuçlarından sorumlu değildir.
- Doğuş D Expert Ekspertiz ve Danışmanlık Anonim Şirketi ve Franchise sahibi tüm iş ortakları tarafından yapılan ikinci el araç ekspertizi aracın resmi fenni muayenesinin yerine geçmez ve resmi fenni muayenesinde başarılı olunacağını da garanti etmez.
- İmalatçı tarafından üretilen aracın daha sonradan üzerinde yapılan tadilatların uygun olmaması ve montajı yapılan yedek parçaların orijinal olmaması gerekli teknik bilgi ve yetkinliğe sahip kişiler tarafından montajının yapılmaması veya tamir seklinin imalatçı tarafından kabul edilmiş teknik özelliklere uymaması gibi durumlar halinde sonradan doğabilecek her türlü can ve mal güvenliğini etkileyecek faktörler olmak üzere bu ve benzeri durumlardan ekspertiz raporumuz sorumlu değildir. ÖRNEK: Airbag ve emniyet kemerlerinin, radyatörlerin, aksların değiştirilmeyerek onarılması gibi durumlar.
- İkinci el araç ekspertizi aracın hiçbir parçası sökülmeden, tamamen çıplak gözle yapılmıştır. Araç içerisindeki veya aksamındaki hasarların tespiti için kapak, döşeme ve benzeri parçaların sökülmesi bu ekspertiz kapsamında olmayıp, Doğuş D Expert Ekspertiz ve Danışmanlık Anonim Şirketi ve Franchise sahibi tüm iş ortakları ancak bu şekilde detaylı bir ekspertiz sonucu ortaya çıkabilecek hasarların tespit edilememiş olmasından sorumlu değildir.
- TSE 13805 yönetmeliğine göre HYB numaramızın raporda belirtilmesi için en kapsamlı paketimiz Full Plus Ekspertiz ve üzeri paketlerimiz için geçerlidir.

Müşteri Adı/Soyadı

İmzası