

Doğuş D-Expert Ekspertiz ve Danışmanlık A.Ş D-Expert Ankara Şubesi
Bahçekapı Mah.Sanayi Bulvarı No:4/B Şaşmaz
ankara0601@dexpert.com.tr 0312 278 81 82 ETİMESGUT ANKARA

Rapor Tarihi: 05.12.2024 17:31
Rapor No: 06-01-1316289
Mersis No: 0309073518100001

Bayi No: 0601
Araç Giriş Tarihi: 05.12.2024 16:56

Sayfa: 1/10
Araç Çıkış Tarihi: 05.12.2024 17:31

Full Plus Ekspertiz



06CPV103

Eksper / İmza



06-HYB-8225

Doğuş D-Expert Ekspertiz ve Danışmanlık A.Ş D-Expert Ankara Şubesi
Bahçekapı Mah.Sanayi Bulvarı No:4/B Şaşmaz
ankara0601@dexpert.com.tr 0312 278 81 82 ETİMESGUT ANKARA

Rapor Tarihi: 05.12.2024 17:31 Bayi No: 0601 Sayfa: 2/10
Rapor No: 06-01-1316289 Araç Giriş Tarihi: 05.12.2024 16:56 Araç Çıkış Tarihi: 05.12.2024 17:31
Mersis No: 0309073518100001

Araç Bilgileri

Plaka	06CPV103	Şanzıman Tipi	Otomatik
KM	149829	Yakıt Cinsi	Dizel
Şase	VF1RFB00166360397	Motor Gücü	85 kw
Motor Hacmi	1461cc	Marka	Renault
Rengi	BEYAZ	Model	Megane
Sonraki Muayene Tar.	2025-11-10	Model Yılı	2020
Araç Tipi	Sedan	Ruhsat Sahibi	TAN OTO
Kapı Sayısı	4 Kapı		

Kaporta Kontrolü(Değişmiş Boyanmış kontrolü)

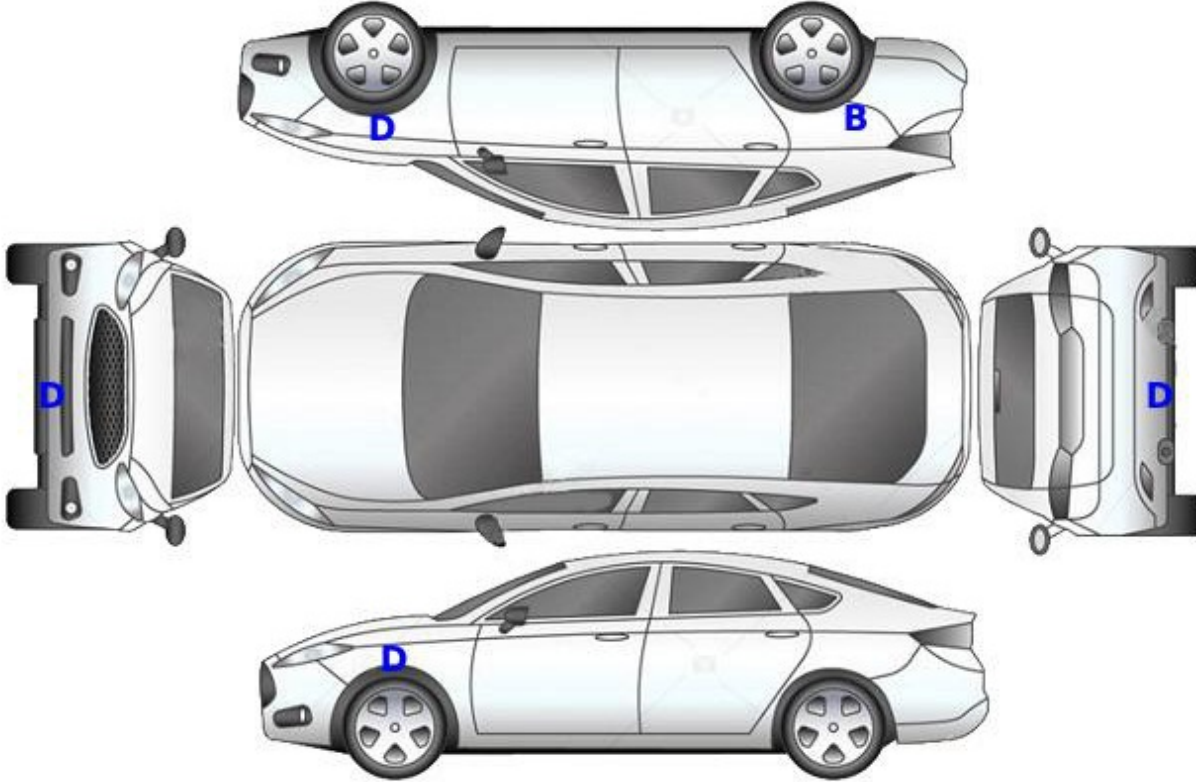

B: Boyalı

B/2: Lokal Boyalı

D: Değişmiş

Doğuş D-Expert Ekspertiz ve Danışmanlık A.Ş D-Expert Ankara Şubesi
Bahçekapı Mah.Sanayi Bulvarı No:4/B Şaşmaz
ankara0601@dexpert.com.tr 0312 278 81 82 ETİMESGUT ANKARA

Rapor Tarihi: 05.12.2024 17:31 Bayi No: 0601 Sayfa: 3/10
Rapor No: 06-01-1316289 Araç Giriş Tarihi: 05.12.2024 16:56 Araç Çıkış Tarihi: 05.12.2024 17:31
Mersis No: 0309073518100001

Kontrol Listesi

SORUNSUZ	BAKIM GEREKLİ	ONARIM/DEĞİŞİM GEREKLİ
----------	---------------	------------------------

	Durum	Notlar
Araç Kaporta Aksamı		Ezikler ve çizikler mevcut.
Araç Koltukları Mekanizmaları		
Taban, Tavan, Koltuk ve Kapı Döşemeleri		Sol ön koltuk hasarlı,deforme olmuş.
Araç İç Donanımı ve Kumanda Kontrol Düğmeleri		
Aydınlatma ve İkaz Sistemi		Sağ far camı çizik,
Silecekler		
Elektrik ve Elektronik Aksam		
Torpedo ve Emniyet Kemerleri		
Lastik ve Jantlar		Jantlar çizik.
Fren Sistemi ve Fren Hortumları		
Yürür Aksam		
Motor ve Motor Yağ Seviyesi		Turbo hortumu yağ terletmesi mevcut.
Şanzıman		
Diferansiyel		
Direksiyon Sistemi		Direksiyon simidi deforme olmuş.
Eğlence Sistemi (Radyo vs.)		
Park Sensörleri		
Araç Altı		Alt muhafaza hasarlı.
Akü		Akü degerleri okunamadığından test yapılamadı.
Klima		
Cam ve Cam Düğmeleri		Ön cam ufak taş izleri mevcut.
Kayışlar ve Rulmanlar		
Egzoz Sistemi ve Susturucular		
Soğutma Sistemi ve Soğutma Suyu		

Doğuş D-Expert Ekspertiz ve Danışmanlık A.Ş D-Expert Ankara Şubesi
Bahçekapı Mah.Sanayi Bulvarı No:4/B Şaşmaz
ankara0601@dexpert.com.tr 0312 278 81 82 ETİMESGUT ANKARA

Rapor Tarihi: 05.12.2024 17:31 Bayi No: 0601 Sayfa: 4/10
Rapor No: 06-01-1316289 Araç Giriş Tarihi: 05.12.2024 16:56 Araç Çıkış Tarihi: 05.12.2024 17:31
Mersis No: 0309073518100001

Yanal Kayma Ölçüm Değerleri

ÖN	ARKA
-4.3 m/km	0.0 m/km

Yanal kayma kabul edilebilir değeri max +5 / -5 (m/km) dir.

Süspansiyon Ölçüm Değerleri

AKS	Sol (%)	Sağ (%)	Fark (%)
1. Aks	75	78	3
2. Aks	49	43	6



Ön sağ sol ve arka sağ sol süspansiyon kabul edilebilirdeğer farkı max.%30 'dur.
Tek amortisör kabul edilebilir min. ölçüm değeri %21 'dir.

Fren Ölçüm Değerleri

Fren Ölçüm Değerleri (daN)	Sol	Sağ	Sapma (%)
1. Aks	3.0205	2.665	11
2. Aks	1.857	1.728	6
El Freni	1.2275	1.2095	1

Verimlilik

64

Sapma yüzdeleri 1. ve 2. aks için %25 altında ve el freni için %50 altında olmalıdır.

Lastikler

Aks	Ebat	Yol ve Yük Endeksi	Diş Derinliği	Tip
Sol Ön	205/55/16	91H	5,77 mm	Kışlık
Sol Arka	205/55/16	91H	6,27 mm	Kışlık
Sağ Ön	205/55/16	91H	5,41 mm	Kışlık
Sağ Arka	205/55/16	91H	6,34 mm	Kışlık



Jant, sol ön > Çizik



Jant, sağ ön > Çizik

Doğuş D-Expert Ekspertiz ve Danışmanlık A.Ş D-Expert Ankara Şubesi
Bahçekapı Mah.Sanayi Bulvarı No:4/B Şaşmaz
ankara0601@dexpert.com.tr 0312 278 81 82 ETİMESGUT ANKARA

Rapor Tarihi: 05.12.2024 17:31 Bayi No: 0601 Sayfa: 5/10
Rapor No: 06-01-1316289 Araç Giriş Tarihi: 05.12.2024 16:56 Araç Çıkış Tarihi: 05.12.2024 17:31
Mersis No: 0309073518100001

Dinamometre Ölçüm Değerleri

Ölçülen Motor Torku	Teker Torku	Teker Gücü	Test Hızı
-	-	-	-
NM	NM	KW	km/h
Ruhsat Verisi Güç	Test Sonucu Güç	Kayıp Güç	Performans %
85	-	-	--
KW	KW	KW	

RPM (Devir/dk) Grafiği

Grafik bilgisi yüklenmemiş...

Dođuř D-Expert Ekspertiz ve Danıřmanlık A.Ő D-Expert Ankara Őubesi
Bahekapı Mah.Sanayi Bulvarı No:4/B Őařmaz
ankara0601@dexpert.com.tr 0312 278 81 82 ETİMESGUT ANKARA

Rapor Tarihi: 05.12.2024 17:31 Bayi No: 0601 Sayfa: 6/10
Rapor No: 06-01-1316289 Ara Giriř Tarihi: 05.12.2024 16:56 Ara ıkıř Tarihi: 05.12.2024 17:31
Mersis No: 0309073518100001

OBD Genel Arıza Tarama

05.12.2024

Arac:

Renault Megane-1V 1.5 Blue-dCi

Motor kodu:

K9K-872 (K9K-U8)

Uretim yili;

Kilometre durumu:

Lisans numarası :

06CPV103

VIN:

VF1RFB00166360397 (kumanda Unitesinden okunan)

Test edilmiř:

05.12.2024 16:59:02 / Standard

Hata kodu / Genel sorgulama / -

Tum yapı gruplarının hata kodu genel sorgulamasi

Bileřen grubu

Sistem

Hata

OBD

OBD

Motor

Dizel motor

Hata kodu DTC 000223:

Yakıt miktar1 duzeltme

Fonksiyon hatalıdır.

Motor

Ure katkı maddesi kumanda iinitesi UDS

ABS

ABS/ESP (CAN)

Hata kodu DTC C40100:

MOTOR ELEKTRONIK KUMANDA UNITESINDEN CAN BAGLANTIS

I

ALINAN GECERSIZ VERI

Hava yastigi

Hava yastigi (CAN)

Hata kodu DTC 80D229:

Hava yastigi kontrol lambasi

ARIZALI ELEKTRIK DEVRESI

Hata kodu DTC C42394:

Gosterge panosuna CAN-Bus-baglanti

BOZUK ILETISIM

Klima

Klima

Konfor

UCH CAN

Hata kodu DTC 950118:

SOL SINYAL LAMBASI

ARIZALI ELEKTRIK DEVRESI

Hata kodu DTC 950218:

SAG SINYAL LAMBASI

ARIZALI ELEKTRIK DEVRESI

Hata kodu DTC 950418:

ARKA SAG SINYAL LAMBASI

Hella Gutmann Solutions GmbH

mega macs PC

ARIZALI ELEKTRIK DEVRESI

Hata kodu DTC 950A15:

SURUCU TARAFI KOLTUK KONUM SENSORU

Fonksiyon hatalıdır.

Hata kodu DTC 95D608:

LIN-Bus

HATALI ILETISIM!

Konfor

UPC CAN

Hata kodu DTC 923A92:

AKU IZLEME

AKI bosalmıřtır.

Hata kodu DTC 923113:

GUNDUZ SURUS LAMBALARI

ARIZALI ELEKTRIK DEVRESI

Hata kodu DTC AODOQ15:

KISA FAR SOL

ARIZALI ELEKTRIK DEVRESI

Hata kodu DTC AOD115:

KISA FAR SAG

ARIZALI ELEKTRIK DEVRESI

Hata kodu DTC AOD515:

Plaka ve stop lambasi

Fonksiyon hatalıdır.

Konfor

Park asistansi CAN

Hata kodu DTC A72192:

ic arka sol park yardim senseri

Fonksiyon hatalıdır.

Hata kodu DTC A72292:

ic arka sag park yardim senseri

Fonksiyon hatalıdır.

Hata kodu DTC A72392:

Dis arka sag park yardim sensori

Fonksiyon hatalıdır.

Konfor

Gosterge panosu CAN

Hata kodu DTC C15987:

Park yardimi kumanda Unitesi ile CAN baglantisi

BOZUK ILETISIM

Sanziman

Cift debriyajli sanziman CAN

Hata kodu DTC D22186:

On sol tekerlek devir sayisi multipleks bilgi

HATALI SINYAL

Hata kodu DTC D22086:

Hella Gutmann Solutions GmbH

mega macs PC

On sag tekerlek devir sayisi multipleks bilgi

HATALI SINYAL

Hata kodu DTC D22686:

Arka sol tekerlek devir sayisi multipleks bilgi

HATALI SINYAL

Hata kodu DTC D22586:

Arka sag tekerlek devir sayisi multipleks bilgi

HATALI SINYAL

Hata kodu DTC 180516:

Kumanda Unitesi glic kaynagi

ARIZALI GUC KAYNAGI

Hata kodu DTC 181316:

Kumanda Unitesi glic kaynagi

ARIZALI GUC KAYNAGI

Direksiyon

Servo direksiyon CAN

Hella Gutmann Solutions GmbH

mega macs PC

Doğuş D-Expert Ekspertiz ve Danışmanlık A.Ş D-Expert Ankara Şubesi
Bahçekapı Mah.Sanayi Bulvarı No:4/B Şaşmaz
ankara0601@dexpert.com.tr 0312 278 81 82 ETİMESGUT ANKARA

Rapor Tarihi: 05.12.2024 17:31 Bayi No: 0601 Sayfa: 7/10
Rapor No: 06-01-1316289 Araç Giriş Tarihi: 05.12.2024 16:56 Araç Çıkış Tarihi: 05.12.2024 17:31
Mersis No: 0309073518100001

Tramer Sorgulaması

Hasar Tarihi	Hasar Parça Değişimi	Hasar Tanımı	Ağır Hasarlı mı ?	Hasar Maliyeti	Hasar Maliyeti Kur Bilgisi
05.05.2024		ERPÇarpma	Hayır	10000	TL
28.04.2024		ERP Park Halinde Çarpılma	Hayır	18941.88	TL
20.01.2023		ERPÇarpma	Hayır	13984.82	TL

Doğuş D-Expert Ekspertiz ve Danışmanlık A.Ş D-Expert Ankara Şubesi
Bahçekapı Mah.Sanayi Bulvarı No:4/B Şaşmaz
ankara0601@dexpert.com.tr 0312 278 81 82 ETİMESGUT ANKARA

Rapor Tarihi: 05.12.2024 17:31
Rapor No: 06-01-1316289
Mersis No: 0309073518100001

Bayi No: 0601
Araç Giriş Tarihi: 05.12.2024 16:56

Sayfa: 8/10
Araç Çıkış Tarihi: 05.12.2024 17:31

Araç Resimleri



Çizik



Farlar, Far camı, sağ >
Çizik



Tampon, arka, Arka tampon >
Çizik



Tampon, arka, Arka tampon >
Çizik



Tampon, arka, Arka tampon >
Çizik

Yağ seviyesi Soğutma SIVISI

Doğuş D-Expert Ekspertiz ve Danışmanlık A.Ş D-Expert Ankara Şubesi
Bahçekapı Mah.Sanayi Bulvarı No:4/B Şaşmaz
ankara0601@dexpert.com.tr 0312 278 81 82 ETİMESGUT ANKARA

Rapor Tarihi: 05.12.2024 17:31
Rapor No: 06-01-1316289
Mersis No: 0309073518100001

Bayi No: 0601
Araç Giriş Tarihi: 05.12.2024 16:56

Sayfa: 9/10
Araç Çıkış Tarihi: 05.12.2024 17:31

Vuruk



Çamurluk, sol arka, Çamurluk, sol arka > Ezik



Çamurluk, sol arka, Çamurluk, sol arka > Ezik



Marşbiyel, sol, Marşbiyel, sol > Ezik

Diğer



Direksiyon sistemi, Direksiyon simidi > Deforme Olmuş



Camlar, Ön cam > Taş izi



Koltuklar, ön, Koltuk, sol ön > Hasarlı

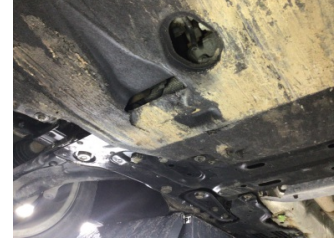

Motor, Alt muhafaza > Hasarlı



Tampon, ön, Ön tampon > Hasarlı



Tampon, ön, Ön tampon > Hasarlı



Motor, Turbo hortumları > Yağ Kaçağı

Parça Grubu

Marşbiyel, sol
Marşbiyel, sağ
Çamurluk, sol arka

Parça ve Hasar

Marşbiyel, sol - Boyalı
Marşbiyel, sağ - Boyalı
Çamurluk ağız - Lokal Boya

Notlar

Diğer notlar;

Araç kirli olduğundan göz ile kusur tespiti yapılamadı. Araç teknik spesifikasyonları gereği dyno teste alınamamıştır.)

Doğuş D-Expert Ekspertiz ve Danışmanlık A.Ş D-Expert Ankara Şubesi
Bahçekapı Mah.Sanayi Bulvarı No:4/B Şaşmaz
ankara0601@dexpert.com.tr 0312 278 81 82 ETİMESGUT ANKARA

Rapor Tarihi: 05.12.2024 17:31 Bayi No: 0601 Sayfa: 10/10
Rapor No: 06-01-1316289 Araç Giriş Tarihi: 05.12.2024 16:56 Araç Çıkış Tarihi: 05.12.2024 17:31
Mersis No: 0309073518100001

Açıklama

Araçta detaylı iç temizlik işlemi ile giderilebilecek, kirlenme ve lekeler ekspertiz kapsamı dışında tutulmuştur.

Araç değerine etki etmeyecek mini onarım ve- veya pasta cila işlemi ile giderilebilecek vuruks ve çizikler ekspertiz kapsamı dışında tutulmuştur.

Aracın yaş, km ve genel durumu dikkate alınarak; normal kullanım şartları dahilinde de araçta oluşan fakat aracın görşelliğini ve teknik işleyişini etkilemeyen aşınma ve yıpranmalar ekspertiz kapsamı dışında tutulmuştur.

- Ekspertiz aracın kontrol edildiği gün için geçerli olup, hangi nedenle olursa olsun kontrol tarihinden sonra oluşabilecek hasarlardan Doğuş D Expert Ekspertiz ve Danışmanlık Anonim Şirketi ve Franchise sahibi tüm iş ortakları sorumlu değildir.
- Ekspertiz sonucu verilen tüm değerler, ölçümlenmeler ve tespitler, aracın formunda belirtilen km. ve tarih için geçerlidir. Bu tarih ve km. sonrası araçta olağan yıpranma, hatalı kullanım, yol ve hava şartları, sürücü hataları ve üretim kaynaklı olarak ortaya çıkabilecek arızalar ve hasarlar Doğuş D Expert Ekspertiz ve Danışmanlık Anonim Şirketi ve Franchise sahibi tüm iş ortakları'nin sorumluluğunda değildir.
- Rapordaki km bilgisi, aracın km panosundan okunmuş km bilgisidir. Doğuş D Expert Ekspertiz ve Danışmanlık Anonim Şirketi ve Franchise sahibi tüm iş ortakları,panodaki km bilgisinin gerçeği yansıtmaması dolayısıyla ekspertiz raporundaki tespitlerin eksik, yanlış veya yanıltıcı olmasından ve bunun sonuçlarından sorumlu değildir.
- Doğuş D Expert Ekspertiz ve Danışmanlık Anonim Şirketi ve Franchise sahibi tüm iş ortakları tarafından yapılan ikinci el araç ekspertizi aracın resmi fenni muayenesinin yerine geçmez ve resmi fenni muayenesinde başarılı olunacağını da garanti etmez.
- İmalatçı tarafından üretilen aracın daha sonradan üzerinde yapılan tadilatların uygun olmaması ve montajı yapılan yedek parçaların orijinal olmaması gerekli teknik bilgi ve yetkinliğe sahip kişiler tarafından montajının yapılmaması veya tamir seklinin imalatçı tarafından kabul edilmiş teknik özelliklere uymaması gibi durumlar halinde sonradan doğabilecek her türlü can ve mal güvenliğini etkileyecek faktörler olmak üzere bu ve benzeri durumlardan ekspertiz raporumuz sorumlu değildir. ÖRNEK: Airbag ve emniyet kemerlerinin, radyatörlerin, aksların değiştirilmeyerek onarılması gibi durumlar.
- İkinci el araç ekspertizi aracın hiçbir parçası sökülmeden, tamamen çıplak gözle yapılmıştır. Araç içerisindeki veya aksamındaki hasarların tespiti için kapak, döşeme ve benzeri parçaların sökülmesi bu ekspertiz kapsamında olmayıp, Doğuş D Expert Ekspertiz ve Danışmanlık Anonim Şirketi ve Franchise sahibi tüm iş ortakları ancak bu şekilde detaylı bir ekspertiz sonucu ortaya çıkabilecek hasarların tespit edilememiş olmasından sorumlu değildir.
- TSE 13805 yönetmeliğine göre HYB numaramızın raporda belirtilmesi için en kapsamlı paketimiz Full Plus Ekspertiz ve üzeri paketlerimiz için geçerlidir.

Müşteri Adı/Soyadı

İmzası