

Doğuş D-Expert Ekspertiz ve Danışmanlık A.Ş D-Expert Ankara Şubesi
Bahçekapı Mah.Sanayi Bulvarı No:4/B Şaşmaz
ankara0601@dexpert.com.tr 0312 278 81 82 ETİMESGUT ANKARA

Rapor Tarihi: 04.12.2024 10:07
Rapor No: 06-01-1315311
Mersis No: 0309073518100001

Bayi No: 0601
Araç Giriş Tarihi: 04.12.2024 09:19

Sayfa: 1/10
Araç Çıkış Tarihi: 04.12.2024 10:07

Full Plus Ekspertiz



06CEB462

Eksper / İmza



06-HYB-8225

Doğuş D-Expert Ekspertiz ve Danışmanlık A.Ş D-Expert Ankara Şubesi
Bahçekapı Mah.Sanayi Bulvarı No:4/B Şaşmaz
ankara0601@dexpert.com.tr 0312 278 81 82 ETİMESGUT ANKARA

Rapor Tarihi: 04.12.2024 10:07 Bayi No: 0601 Sayfa: 2/10
Rapor No: 06-01-1315311 Araç Giriş Tarihi: 04.12.2024 09:19 Araç Çıkış Tarihi: 04.12.2024 10:07
Mersis No: 0309073518100001

Araç Bilgileri

| | | | |
|----------------------|-------------------|---------------|----------|
| Plaka | 06CEB462 | Şanzıman Tipi | Otomatik |
| KM | 105706 | Yakıt Cinsi | Dizel |
| Şase | VF1RFB00366025495 | Motor Gücü | 85 kw |
| Motor Hacmi | 1461cc | Marka | Renault |
| Renği | GRİ | Model | Megane |
| Sonraki Muayene Tar. | 2025-08-28 | Model Yılı | 2020 |
| Araç Tipi | Sedan | Ruhsat Sahibi | TAN OTO |
| Kapı Sayısı | 4 Kapı | | |

Kaporta Kontrolü(Değişmiş Boyanmış kontrolü)

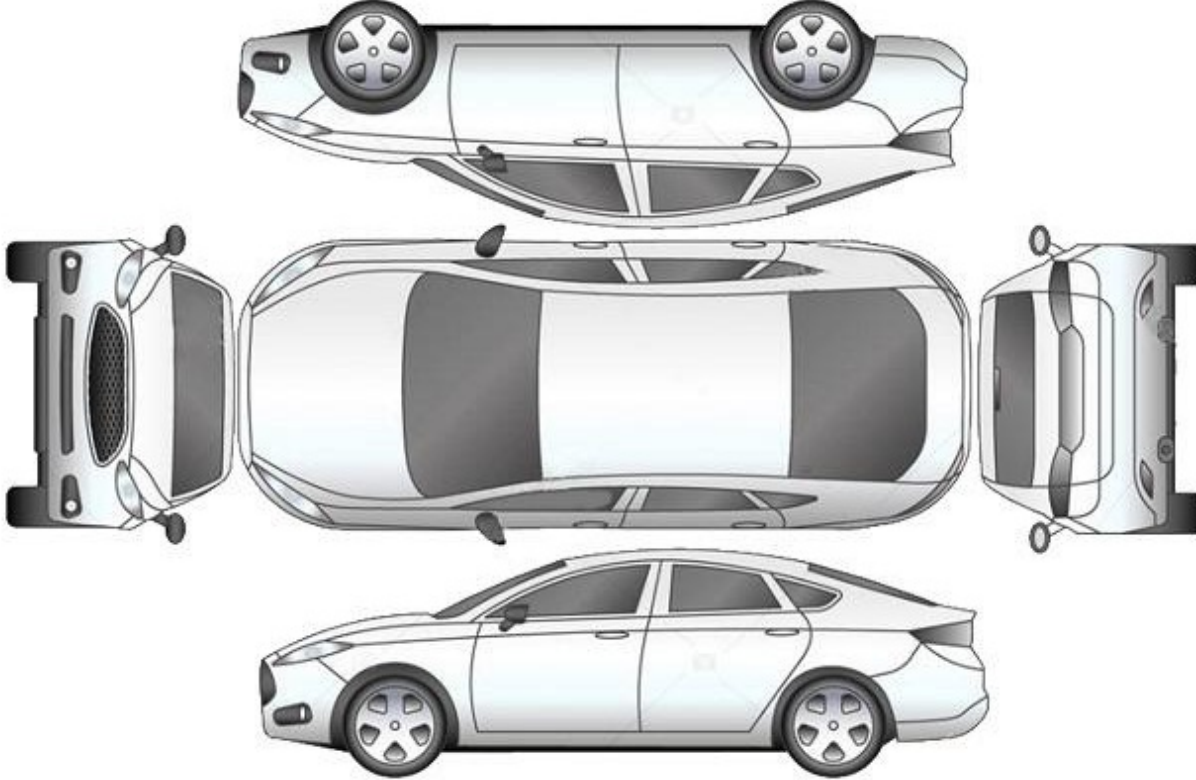

B: Boyalı

B/2: Lokal Boyalı

D: Değişmiş

Araçta değişmiş ve boyanmış parça bulunmamaktadır

Doğuş D-Expert Ekspertiz ve Danışmanlık A.Ş D-Expert Ankara Şubesi
Bahçekapı Mah.Sanayi Bulvarı No:4/B Şaşmaz
ankara0601@dexpert.com.tr 0312 278 81 82 ETİMESGUT ANKARA

Rapor Tarihi: 04.12.2024 10:07 Bayi No: 0601 Sayfa: 3/10
Rapor No: 06-01-1315311 Araç Giriş Tarihi: 04.12.2024 09:19 Araç Çıkış Tarihi: 04.12.2024 10:07
Mersis No: 0309073518100001

Kontrol Listesi

| | | |
|----------|---------------|------------------------|
| SORUNSUZ | BAKIM GEREKLİ | ONARIM/DEĞİŞİM GEREKLİ |
|----------|---------------|------------------------|

| | Durum | Notlar |
|---|------------------------|---|
| Araç Kaporta Aksamı | ONARIM/DEĞİŞİM GEREKLİ | Ezikler çizikler hasar mevcut. |
| Araç Koltukları Mekanizmaları | SORUNSUZ | |
| Taban, Tavan, Koltuk ve Kapı Döşemeleri | ONARIM/DEĞİŞİM GEREKLİ | Koltuklar deforme olmuş,yakıcı madde hasarı mevcut. |
| Araç İç Donanımı ve Kumanda Kontrol Düğmeleri | SORUNSUZ | |
| Aydınlatma ve İkaz Sistemi | SORUNSUZ | |
| Silecekler | SORUNSUZ | |
| Elektrik ve Elektronik Aksam | SORUNSUZ | |
| Torpido ve Emniyet Kemerleri | SORUNSUZ | |
| Lastik ve Jantlar | ONARIM/DEĞİŞİM GEREKLİ | Ön lastikler deforme olmuş,jantlar çizik. |
| Fren Sistemi ve Fren Hortumları | SORUNSUZ | |
| Yürür Aksam | SORUNSUZ | |
| Motor ve Motor Yağ Seviyesi | SORUNSUZ | |
| Şanzıman | SORUNSUZ | |
| Diferansiyel | SORUNSUZ | |
| Direksiyon Sistemi | SORUNSUZ | |
| Eğlence Sistemi (Radyo vs.) | SORUNSUZ | |
| Park Sensörleri | SORUNSUZ | |
| Araç Altı | ONARIM/DEĞİŞİM GEREKLİ | Alt muhafaza hasarlı. |
| Akü | SORUNSUZ | |
| Klima | SORUNSUZ | |
| Cam ve Cam Düğmeleri | BAKIM GEREKLİ | Ön cam taş izleri mevcut |
| Kayışlar ve Rulmanlar | SORUNSUZ | |
| Egzoz Sistemi ve Susturucular | SORUNSUZ | |
| Soğutma Sistemi ve Soğutma Suyu | SORUNSUZ | |

Doğuş D-Expert Ekspertiz ve Danışmanlık A.Ş D-Expert Ankara Şubesi
Bahçekapı Mah.Sanayi Bulvarı No:4/B Şaşmaz
ankara0601@dexpert.com.tr 0312 278 81 82 ETİMESGUT ANKARA

Rapor Tarihi: 04.12.2024 10:07 Bayi No: 0601 Sayfa: 4/10
Rapor No: 06-01-1315311 Araç Giriş Tarihi: 04.12.2024 09:19 Araç Çıkış Tarihi: 04.12.2024 10:07
Mersis No: 0309073518100001

Yanal Kayma Ölçüm Değerleri

| ÖN | ARKA |
|-------------|----------|
| -7.7 ! m/km | 0.0 m/km |

Yanal kayma kabul edilebilir değeri max +5 / -5 (m/km) dir.

Süspansiyon Ölçüm Değerleri

| AKS | Sol (%) | Sağ (%) | Fark (%) |
|--------|---------|---------|----------|
| 1. Aks | 81 | 86 | 5 |
| 2. Aks | 68 | 57 | 11 |



Ön sağ sol ve arka sağ sol süspansiyon kabul edilebilirdeğer farkı max.%30 'dur.
Tek amortisör kabul edilebilir min. ölçüm değeri %21 'dir.

Fren Ölçüm Değerleri

| Fren Ölçüm Değerleri (daN) | Sol | Sağ | Sapma (%) |
|----------------------------|--------|--------|-----------|
| 1. Aks | 2.86 | 2.68 | 6 |
| 2. Aks | 2.1615 | 2.194 | 1 |
| El Freni | 1.635 | 1.5975 | 2 |

Verimlilik

68

Sapma yüzdeleri 1. ve 2. aks için %25 altında ve el freni için %50 altında olmalıdır.

Lastikler

| Aks | Ebat | Yol ve Yük Endeksi | Diş Derinliği | Tip |
|----------|-----------|--------------------|---------------|--------|
| Sol Ön | 205/55/16 | 91H | 4,71 mm | Kışlık |
| Sol Arka | 205/55/16 | 91H | 4,77 mm | Kışlık |
| Sağ Ön | 205/55/16 | 91H | 3,66 mm | Kışlık |
| Sağ Arka | 205/55/16 | 91H | 4,55 mm | Kışlık |



Jant, sağ ön > Çizik



Jant, sağ arka > Çizik

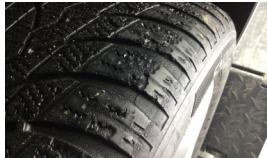

Lastik, ön > Deforme Olmuş



Lastik, ön > Deforme Olmuş

Doğuş D-Expert Ekspertiz ve Danışmanlık A.Ş D-Expert Ankara Şubesi
Bahçekapı Mah.Sanayi Bulvarı No:4/B Şaşmaz
ankara0601@dexpert.com.tr 0312 278 81 82 ETİMESGUT ANKARA

Rapor Tarihi: 04.12.2024 10:07 Bayi No: 0601 Sayfa: 5/10
Rapor No: 06-01-1315311 Araç Giriş Tarihi: 04.12.2024 09:19 Araç Çıkış Tarihi: 04.12.2024 10:07
Mersis No: 0309073518100001

Dinamometre Ölçüm Değerleri

| | | | |
|---------------------|-----------------|------------|--------------|
| Ölçülen Motor Torku | Teker Torku | Teker Gücü | Test Hızı |
| - | - | - | - |
| NM | NM | KW | km/h |
| Ruhsat Verisi Güç | Test Sonucu Güç | Kayıp Güç | Performans % |
| 85 | - | - | -- |
| KW | KW | KW | |

RPM (Devir/dk) Grafiği

Grafik bilgisi yüklenmemiş...

Doğuş D-Expert Ekspertiz ve Danışmanlık A.Ş D-Expert Ankara Şubesi
Bahçekapı Mah.Sanayi Bulvarı No:4/B Şaşmaz
ankara0601@dexpert.com.tr 0312 278 81 82 ETİMESGUT ANKARA

Rapor Tarihi: 04.12.2024 10:07 Bayi No: 0601 Sayfa: 6/10
Rapor No: 06-01-1315311 Araç Giriş Tarihi: 04.12.2024 09:19 Araç Çıkış Tarihi: 04.12.2024 10:07
Mersis No: 0309073518100001

OBD Genel Arıza Tarama

04.12.2024

Araç:

Renault Megane-1V 1.5 Blue-dCi

Motor kodu:

K9K-872 (K9K-U8)

Üretim yılı;

Kilometre durumu:

Lisans numarası :

06CEB462

VIN:

VF1RFB00366025495 (kumanda Unitesinden okunan)

Test edilmiş:

04.12.2024 09:34:29 / Standard

Hata kodu / Genel sorgulama / -

Tüm yapı gruplarının hata kodu genel sorgulaması

Bileşen grubu

Sistem

Hata

OBD

OBD

Hata kodu P253F:

Motor yagi sinifi

YAG ESKI

Hata kodu P253F:

Motor yagi sinifi

YAG ESKI

Hata kodu P242F:

Kurum partikil filtresi

KUL KONSANTRASYONU

Motor

Dizel motor

Hata kodu DTC 200292:

Kurum partikil filtresi

Fonksiyon hatalıdır.

Hata kodu DTC 253F29:

MOTOR YAGI

MOTOR YAGINA SU KARISMASI

Hata kodu DTC 164164:

ROLE SOGUTMA SIVISI ISITICISI ISITMA BOBINI 1

ARIZALI ELEKTRİK DEVRESİ

Hata kodu DTC 164364:

ROLE SOGUTMA SIVISI ISITICISI, ISITICI ELEMANI 3

ARIZALI ELEKTRİK DEVRESİ

Hata kodu DTC 150308:

Hava emme flapi

Fonksiyon hatalıdır.

Motor

Ure katkı maddesi kumanda iinitesi UDS

Hella Gutmann Solutions GmbH

mega macs PC

Hata kodu DTC 208A7A:;

Ure katkı maddesi pompası

Fonksiyon hatalıdır.

ABS

ABS/ESP (CAN)

Hava yastigi

Hava yastigi (CAN)

Hata kodu DTC 80D229:

Hava yastigl kontrol lambası

ARIZALI ELEKTRİK DEVRESİ

Hata kodu DTC 90531E:

YOLCU KOLTUGU KISI ALGILAMASI SENSORU

ARIZALI ELEKTRİK DEVRESİ

Klima

Klima

Konfor

UCH CAN

Hata kodu DTC 950A15:

SURUCU TARAFI KOLTUK KONUM SENSORU

Fonksiyon hatalıdır.

Hata kodu DTC 95D608:

LIN-Bus

HATALI İLETİSİM!

Hata kodu DTC A03704:

Anahtarsız giriş sistemi sensörü arka sol

ARIZALI ELEKTRİK DEVRESİ

Hata kodu DTC 956524:

Fren pedali musiri

ARIZALI ELEKTRİK DEVRESİ

Hata kodu DTC 956624:

Fren pedali musiri

ARIZALI ELEKTRİK DEVRESİ

Konfor

UPC CAN

Hata kodu DTC AODOQ15:

KISA FAR SOL

ARIZALI ELEKTRİK DEVRESİ

Hata kodu DTC AOD111:

KISA FAR SAĞ

ARIZALI ELEKTRİK DEVRESİ

Hata kodu DTC AOD115:

KISA FAR SAĞ

ARIZALI ELEKTRİK DEVRESİ

Hata kodu DTC AOD515:

Plaka ve stop lambası

Fonksiyon hatalıdır.

Konfor

Park asistansı CAN

Hata kodu DTC A72192:

ic arka sol park yardım sensörü

Hella Gutmann Solutions GmbH

mega macs PC

Fonksiyon hatalıdır.

Hata kodu DTC A72092:

Dis arka sol park yardım sensörü

Fonksiyon hatalıdır.

Konfor

Gosterge panosu CAN

Hata kodu DTC 940215:

BESLEME HIZI KONTROL DEVRESİ

Fonksiyon hatalıdır.

Hata kodu DTC C10087:

Motor kumanda unitesine CAN-Bus-baglanti

HATALI SINYAL

Hata kodu DTC C15987:

Park yardımı kumanda Unitesi ile CAN bağlantısı

BOZUK İLETİSİM

Hata kodu DTC 941415:

Parlakhk kontrolü

ARIZALI ELEKTRİK DEVRESİ

Sanziman

Cift debriyajlı sanziman CAN

Hata kodu DTC D22686:

Arka sol tekerlek devir sayısı multipleks bilgi

HATALI SINYAL

Hata kodu DTC D22586:

Arka sağ tekerlek devir sayısı multipleks bilgi

Doğuş D-Expert Ekspertiz ve Danışmanlık A.Ş D-Expert Ankara Şubesi
Bahçekapı Mah.Sanayi Bulvarı No:4/B Şaşmaz
ankara0601@dexpert.com.tr 0312 278 81 82 ETİMESGUT ANKARA

Rapor Tarihi: 04.12.2024 10:07 Bayi No: 0601 Sayfa: 7/10
Rapor No: 06-01-1315311 Araç Giriş Tarihi: 04.12.2024 09:19 Araç Çıkış Tarihi: 04.12.2024 10:07
Mersis No: 0309073518100001

HATALI SINYAL

Hata kodu DTC D22186:

On sol tekerlek devir sayısı multipleks bilgi

HATALI SINYAL

Hata kodu DTC D22086:

On sağ tekerlek devir sayısı multipleks bilgi

HATALI SINYAL

Hata kodu DTC 180516:

Kumanda Ünitesi glic kaynağı

ARIZALI GUC KAYNAGI

Hata kodu DTC 181316:

Kumanda Ünitesi glic kaynağı

ARIZALI GUC KAYNAGI

Direksiyon

Servo direksiyon CAN

Hata kodu DTC C10087:

MULTIPLEKS BILGI

HATALI ENJEKSİYON!

Ses/Video

Multimedya araylızi CAN

Ses/Video

Radyo/navigasyon OBD

Hella Gutmann Solutions GmbH

mega macs PC

Tramer Sorgulaması

***5495 şasi nolu RENAULT (OYAK) MEGANE SEDAN TOUCH 1.5 BLUEDCI EDC 115 markalı aracın SBM kayıtlarında geçmiş hasarı bulunmamıştır.

Doğuş D-Expert Ekspertiz ve Danışmanlık A.Ş D-Expert Ankara Şubesi
Bahçekapı Mah.Sanayi Bulvarı No:4/B Şaşmaz
ankara0601@dexpert.com.tr 0312 278 81 82 ETİMESGUT ANKARA

Rapor Tarihi: 04.12.2024 10:07
Rapor No: 06-01-1315311
Mersis No: 0309073518100001

Bayi No: 0601
Araç Giriş Tarihi: 04.12.2024 09:19

Sayfa: 8/10
Araç Çıkış Tarihi: 04.12.2024 10:07

Araç Resimleri



Çizik



Dikiz aynası, sağ, Dış dikiz aynası > Çizik



Tampon, arka, Arka tampon > Çizik



Tampon, arka, Arka tampon > Çizik

Yağ seviyesi Soğutma SIVISI

Doğuş D-Expert Ekspertiz ve Danışmanlık A.Ş D-Expert Ankara Şubesi
Bahçekapı Mah.Sanayi Bulvarı No:4/B Şaşmaz
ankara0601@dexpert.com.tr 0312 278 81 82 ETİMESGUT ANKARA

Rapor Tarihi: 04.12.2024 10:07 Bayi No: 0601 Sayfa: 9/10
Rapor No: 06-01-1315311 Araç Giriş Tarihi: 04.12.2024 09:19 Araç Çıkış Tarihi: 04.12.2024 10:07
Mersis No: 0309073518100001

Diğer



Koltuklar, arka, Arka koltuk > Deforme Olmuş



Koltuklar, ön, Koltuk, sol ön > Yakıcı Madde ile Zarar Görmüş



Elektrik donanımı/Pano, Akü > Test Sonucu



Motor, Alt muhafaza > Hasarlı



Marşbiyel, sağ, Marşbiyel, sağ > Hasarlı

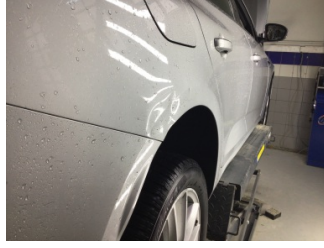

Çamurluk, sağ arka, Çamurluk, sağ arka > Hasarlı



Çamurluk, sağ arka, Çamurluk, sağ arka > Hasarlı



Çamurluk, sol arka, Çamurluk, sol arka > Noktasal Ezik



Tampon, ön, Ön tampon > Hasarlı



Tampon, ön, Ön tampon > Hasarlı



Tampon, ön, Ön tampon > Hasarlı

Parça Grubu

Camlar

Parça ve Hasar

Ön cam - Taş izi

Notlar

Test hattı ile ilgili notlar;

Yanal Kayma Ölçüm Değerleri tolerans aralığı dışındadır. Servis tespiti önerilir.

Diğer notlar;

Araç kirli olduğundan göz ile kusur tespiti yapılamadı. Araç teknik spesifikasyonları gereği dyno teste alınamamıştır.)

Doğuş D-Expert Ekspertiz ve Danışmanlık A.Ş D-Expert Ankara Şubesi
Bahçekapı Mah.Sanayi Bulvarı No:4/B Şaşmaz
ankara0601@dexpert.com.tr 0312 278 81 82 ETİMESGUT ANKARA

Rapor Tarihi: 04.12.2024 10:07 Bayi No: 0601 Sayfa: 10/10
Rapor No: 06-01-1315311 Araç Giriş Tarihi: 04.12.2024 09:19 Araç Çıkış Tarihi: 04.12.2024 10:07
Mersis No: 0309073518100001

Açıklama

Araçta detaylı iç temizlik işlemi ile giderilebilecek, kirlenme ve lekeler ekspertiz kapsamı dışında tutulmuştur.

Araç değerine etki etmeyecek mini onarım ve- veya pasta cila işlemi ile giderilebilecek vuruks ve çizikler ekspertiz kapsamı dışında tutulmuştur.

Aracın yaş, km ve genel durumu dikkate alınarak; normal kullanım şartları dahilinde araçta oluşan fakat aracın görşelliğini ve teknik işleyişini etkilemeyen aşınma ve yıpranmalar ekspertiz kapsamı dışında tutulmuştur.

- Ekspertiz aracın kontrol edildiği gün için geçerli olup, hangi nedenle olursa olsun kontrol tarihinden sonra oluşabilecek hasarlardan Doğuş D Expert Ekspertiz ve Danışmanlık Anonim Şirketi ve Franchise sahibi tüm iş ortakları sorumlu değildir.
- Ekspertiz sonucu verilen tüm değerler, ölçümlenmeler ve tespitler, aracın formunda belirtilen km. ve tarih için geçerlidir. Bu tarih ve km. sonrası araçta olağan yıpranma, hatalı kullanım, yol ve hava şartları, sürücü hataları ve üretim kaynaklı olarak ortaya çıkabilecek arızalar ve hasarlar Doğuş D Expert Ekspertiz ve Danışmanlık Anonim Şirketi ve Franchise sahibi tüm iş ortakları'nin sorumluluğunda değildir.
- Rapordaki km bilgisi, aracın km panosundan okunmuş km bilgisidir. Doğuş D Expert Ekspertiz ve Danışmanlık Anonim Şirketi ve Franchise sahibi tüm iş ortakları,panodaki km bilgisinin gerçeği yansıtmaması dolayısıyla ekspertiz raporundaki tespitlerin eksik, yanlış veya yanıltıcı olmasından ve bunun sonuçlarından sorumlu değildir.
- Doğuş D Expert Ekspertiz ve Danışmanlık Anonim Şirketi ve Franchise sahibi tüm iş ortakları tarafından yapılan ikinci el araç ekspertizi aracın resmi fenni muayenesinin yerine geçmez ve resmi fenni muayenesinde başarılı olunacağını da garanti etmez.
- İmalatçı tarafından üretilen aracın daha sonradan üzerinde yapılan tadilatların uygun olmaması ve montajı yapılan yedek parçaların orijinal olmaması gerekli teknik bilgi ve yetkinliğe sahip kişiler tarafından montajının yapılmaması veya tamir seklinin imalatçı tarafından kabul edilmiş teknik özelliklere uymaması gibi durumlar halinde sonradan doğabilecek her türlü can ve mal güvenliğini etkileyecek faktörler olmak üzere bu ve benzeri durumlardan ekspertiz raporumuz sorumlu değildir. ÖRNEK: Airbag ve emniyet kemerlerinin, radyatörlerin, aksların değiştirilmeyerek onarılması gibi durumlar.
- İkinci el araç ekspertizi aracın hiçbir parçası sökülmeden, tamamen çıplak gözle yapılmıştır. Araç içerisindeki veya aksamındaki hasarların tespiti için kapak, döşeme ve benzeri parçaların sökülmesi bu ekspertiz kapsamında olmayıp, Doğuş D Expert Ekspertiz ve Danışmanlık Anonim Şirketi ve Franchise sahibi tüm iş ortakları ancak bu şekilde detaylı bir ekspertiz sonucu ortaya çıkabilecek hasarların tespit edilememiş olmasından sorumlu değildir.
- TSE 13805 yönetmeliğine göre HYB numaramızın raporda belirtilmesi için en kapsamlı paketimiz Full Plus Ekspertiz ve üzeri paketlerimiz için geçerlidir.

Müşteri Adı/Soyadı

İmzası