

Doğuş D-Expert Ekspertiz ve Danışmanlık A.Ş D-Expert Ankara Şubesi
Bahçekapı Mah.Sanayi Bulvarı No:4/B Şaşmaz
ankara0601@dexpert.com.tr 0312 278 81 82 ETİMESGUT ANKARA

Rapor Tarihi: 20.11.2024 10:25
Rapor No: 06-01-1310149
Mersis No: 0309073518100001

Bayi No: 0601
Araç Giriş Tarihi: 20.11.2024 09:54

Sayfa: 1/1
Araç Çıkış Tarihi: 20.11.2024 10:25

Full Plus Ekspertiz



06EY1246

Eksper / İmza



06-HYB-8225

Doğuş D-Expert Ekspertiz ve Danışmanlık A.Ş D-Expert Ankara Şubesi
Bahçekapı Mah.Sanayi Bulvarı No:4/B Şaşmaz
ankara0601@dexpert.com.tr 0312 278 81 82 ETİMESGUT ANKARA

Rapor Tarihi: 20.11.2024 10:25 Bayi No: 0601 Sayfa: 1/1
Rapor No: 06-01-1310149 Araç Giriş Tarihi: 20.11.2024 09:54 Araç Çıkış Tarihi: 20.11.2024 10:25
Mersis No: 0309073518100001

Araç Bilgileri

Plaka	06EY1246	Şanzıman Tipi	Otomatik
KM	137749	Yakıt Cinsi	Dizel
Şase	VF1RFB00565628535	Motor Gücü	85 kw
Motor Hacmi	1461cc	Marka	Renault
Renği	BEYAZ	Model	Megane
Sonraki Muayene Tar.	0NaN-aN-aN	Model Yılı	2020
Araç Tipi	Sedan	Ruhsat Sahibi
Kapı Sayısı	4 Kapı		

Kaporta Kontrolü(Değişmiş Boyanmış kontrolü)

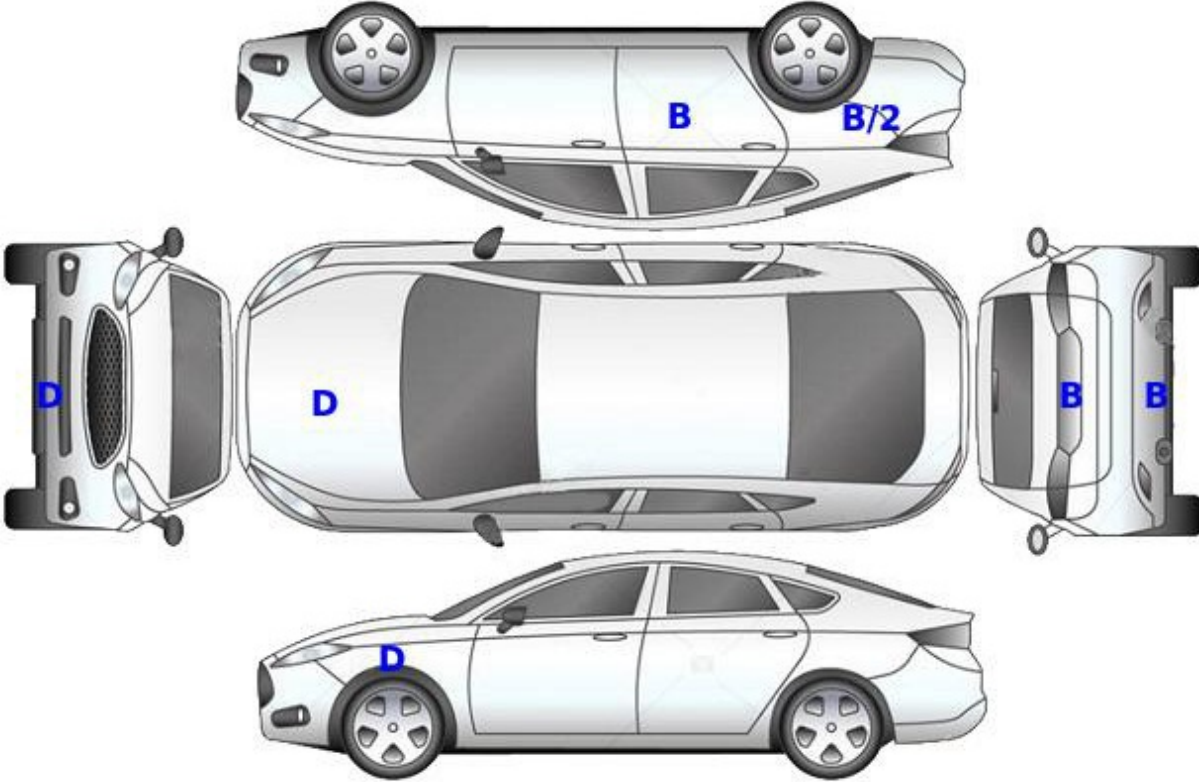

B: Boyalı

B/2: Lokal Boyalı

D: Değişmiş

Doğuş D-Expert Ekspertiz ve Danışmanlık A.Ş D-Expert Ankara Şubesi
Bahçekapı Mah.Sanayi Bulvarı No:4/B Şaşmaz
ankara0601@dexpert.com.tr 0312 278 81 82 ETİMESGUT ANKARA

Rapor Tarihi: 20.11.2024 10:25 Bayi No: 0601 Sayfa: 1/1
Rapor No: 06-01-1310149 Araç Giriş Tarihi: 20.11.2024 09:54 Araç Çıkış Tarihi: 20.11.2024 10:25
Mersis No: 0309073518100001

Kontrol Listesi

SORUNSUZ	BAKIM GEREKLİ	ONARIM/DEĞİŞİM GEREKLİ
----------	---------------	------------------------

	Durum	Notlar
Araç Kaporta Aksamı		Ezikler ve çizikler mevcut.
Araç Koltukları Mekanizmaları		
Taban, Tavan, Koltuk ve Kapı Döşemeleri		Kirlenmiş.
Araç İç Donanımı ve Kumanda Kontrol Düğmeleri		
Aydınlatma ve İkaz Sistemi		
Silecekler		
Elektrik ve Elektronik Aksam		
Torpido ve Emniyet Kemerleri		
Lastik ve Jantlar		
Fren Sistemi ve Fren Hortumları		
Yürür Aksam		
Motor ve Motor Yağ Seviyesi		Yakıt deposu yakıt sızdırıyor
Şanzıman		Yağ kaçağı mevcut.
Diferansiyel		
Direksiyon Sistemi		
Eğlence Sistemi (Radyo vs.)		
Park Sensörleri		
Araç Altı		
Akü		Akü degerleri okunamadığından test yapılamadı.
Klima		
Cam ve Cam Düğmeleri		Ön cam taş izleri mevcut.
Kayışlar ve Rulmanlar		
Egzoz Sistemi ve Susturucular		
Soğutma Sistemi ve Soğutma Suyu		

Doğuş D-Expert Ekspertiz ve Danışmanlık A.Ş D-Expert Ankara Şubesi
Bahçekapı Mah.Sanayi Bulvarı No:4/B Şaşmaz
ankara0601@dexpert.com.tr 0312 278 81 82 ETİMESGUT ANKARA

Rapor Tarihi: 20.11.2024 10:25 Bayi No: 0601 Sayfa: 1/1
Rapor No: 06-01-1310149 Araç Giriş Tarihi: 20.11.2024 09:54 Araç Çıkış Tarihi: 20.11.2024 10:25
Mersis No: 0309073518100001

Yanal Kayma Ölçüm Değerleri

ÖN	ARKA
-	-

Yanal kayma kabul edilebilir değeri max +5 / -5 (m/km) dir.

Süspansiyon Ölçüm Değerleri

AKS	Sol (%)	Sağ (%)	Fark (%)
1. Aks	-	-	-
2. Aks	-	-	-



Ön sağ sol ve arka sağ sol süspansiyon kabul edilebilirdeğer farkı max.%30 'dur.
Tek amortisör kabul edilebilir min. ölçüm değeri %21 'dir.

Fren Ölçüm Değerleri

Fren Ölçüm Değerleri (daN)	Sol	Sağ	Sapma (%)
1. Aks	-	-	-
2. Aks	-	-	-
El Freni	-	-	-

Verimlilik

Sapma yüzdeleri 1. ve 2. aks için %25 altında ve el freni için %50 altında olmalıdır.

Lastikler

Aks	Ebat	Yol ve Yük Endeksi	Diş Derinliği	Tip
Sol Ön	205/55/16	91V	4,93 mm	Yazlık
Sol Arka	205/55/16	91V	5,71 mm	Yazlık
Sağ Ön	205/55/16	91V	5,11 mm	Yazlık
Sağ Arka	205/55/16	91V	5,44 mm	Yazlık

Doğuş D-Expert Ekspertiz ve Danışmanlık A.Ş D-Expert Ankara Şubesi
Bahçekapı Mah.Sanayi Bulvarı No:4/B Şaşmaz
ankara0601@dexpert.com.tr 0312 278 81 82 ETİMESGUT ANKARA

Rapor Tarihi: 20.11.2024 10:25 Bayi No: 0601 Sayfa: 1/1
Rapor No: 06-01-1310149 Araç Giriş Tarihi: 20.11.2024 09:54 Araç Çıkış Tarihi: 20.11.2024 10:25
Mersis No: 0309073518100001

Dinamometre Ölçüm Değerleri

Ölçülen Motor Torku -	Teker Torku -	Teker Gücü -	Test Hızı -
NM	NM	KW	km/h
Ruhsat Verisi Güç 85	Test Sonucu Güç -	Kayıp Güç -	Performans % --
KW	KW	KW	

RPM (Devir/dk) Grafiği

Grafik bilgisi yüklenmemiş...

Doğuş D-Expert Ekspertiz ve Danışmanlık A.Ş D-Expert Ankara Şubesi
Bahçekapı Mah.Sanayi Bulvarı No:4/B Şaşmaz
ankara0601@dexpert.com.tr 0312 278 81 82 ETİMESGUT ANKARA

Rapor Tarihi: 20.11.2024 10:25 Bayi No: 0601 Sayfa: 1/1
Rapor No: 06-01-1310149 Araç Giriş Tarihi: 20.11.2024 09:54 Araç Çıkış Tarihi: 20.11.2024 10:25
Mersis No: 0309073518100001

OBD Genel Arıza Tarama

20.11.2024

Arac:

Renault Megane-1V 1.5 Blue-dCi

Motor kodu:

K9K-872 (K9K-U8)

Uretim yili;

Kilometre durumu:

Lisans numarası :

06EY1246

VIN:

VF1RFB00565628535 (kumanda Unitesinden okunan)

Test edilmiş:

20.11.2024 10:19:04 / Standard

Hata kodu / Genel sorgulama / -

Tum yapı gruplarının hata kodu genel sorgulaması

Bileşen grubu

Sistem

Hata

OBD

OBD

Motor

Dizel motor

Hata kodu DTC 253F29:

MOTOR YAGI

MOTOR YAGINA SU KARISMASI

Hata kodu DTC 164164:

ROLE SOGUTMA SIVISI ISITICISI ISITMA BOBINI 1

ARIZALI ELEKTRİK DEVRESİ

Hata kodu DTC 164364:

ROLE SOGUTMA SIVISI ISITICISI, ISITICI ELEMANI 3

ARIZALI ELEKTRİK DEVRESİ

Hata kodu DTC 150308:

Hava emme flapi

Fonksiyon hatalıdır.

Motor

Ure katkı maddesi kumanda ünitesi UDS

ABS

ABS/ESP (CAN)

Hava yastığı

Hava yastığı (CAN)

Hata kodu DTC 90531E:

YOLCU KOLTUGU KISI ALGILAMASI SENSORU

ARIZALI ELEKTRİK DEVRESİ

Klima

Klima

Konfor

UCH CAN

Hata kodu DTC 95D608:

LIN-Bus

HATALI İLETİSİM!

Konfor

UPC CAN

Hata kodu DTC AOD515:

Plaka ve stop lambası

Hella Gutmann Solutions GmbH

mega macs PC

Fonksiyon hatalıdır.

Konfor

Park asistanı CAN

Konfor

Gosterge panosu CAN

Hata kodu DTC C15987:

Park yardımı kumanda ünitesi ile CAN bağlantısı

BOZUK İLETİSİM

Sanziman

Çift debriyajlı sanziman CAN

Hata kodu DTC D22186:

On sol tekerlek devir sayısı multipleks bilgi

HATALI SINYAL

Hata kodu DTC D22086:

On sağ tekerlek devir sayısı multipleks bilgi

HATALI SINYAL

Hata kodu DTC D22686:

Arka sol tekerlek devir sayısı multipleks bilgi

HATALI SINYAL

Hata kodu DTC D22586:

Arka sağ tekerlek devir sayısı multipleks bilgi

HATALI SINYAL

Hata kodu DTC AAAB47:

ECU

Fonksiyon hatalıdır.

Direksiyon

Servo direksiyon CAN

Ses/Video

Multimedya arayışı CAN

Ses/Video

Radyo/navigasyon OBD

Hella Gutmann Solutions GmbH

mega macs PC

Doğuş D-Expert Ekspertiz ve Danışmanlık A.Ş D-Expert Ankara Şubesi
Bahçekapı Mah.Sanayi Bulvarı No:4/B Şaşmaz
ankara0601@dexpert.com.tr 0312 278 81 82 ETİMESGUT ANKARA

Rapor Tarihi: 20.11.2024 10:25 Bayi No: 0601 Sayfa: 1/1
Rapor No: 06-01-1310149 Araç Giriş Tarihi: 20.11.2024 09:54 Araç Çıkış Tarihi: 20.11.2024 10:25
Mersis No: 0309073518100001

Tramer Sorgulaması

Hasar Tarihi	Hasar Parça Değişimi	Hasar Tanımı	Ağır Hasarlı mı ?	Hasar Maliyeti	Hasar Maliyeti Kur Bilgisi
04.01.2024		Çarpışma	Hayır	10366.52	TL
23.12.2021		Çarpma	Hayır	2968.99	TL
11.02.2021		ERPÇarpışma	Hayır	14206.64	TL
05.01.2021		Çarpma	Hayır	1303.92	TL

Doğuş D-Expert Ekspertiz ve Danışmanlık A.Ş D-Expert Ankara Şubesi
Bahçekapı Mah.Sanayi Bulvarı No:4/B Şaşmaz
ankara0601@dexpert.com.tr 0312 278 81 82 ETİMESGUT ANKARA

Rapor Tarihi: 20.11.2024 10:25
Rapor No: 06-01-1310149
Mersis No: 0309073518100001

Bayi No: 0601
Araç Giriş Tarihi: 20.11.2024 09:54

Sayfa: 1/1
Araç Çıkış Tarihi: 20.11.2024 10:25

Araç Resimleri



Çizik



Dikiz aynası, sağ, Dış dikiz aynası > Çizik



Dikiz aynası, sol, Dış dikiz aynası > Çizik



Tampon, ön, Ön tampon > Çizik

Yağ seviyesi Soğutma SIVISI

Doğuş D-Expert Ekspertiz ve Danışmanlık A.Ş D-Expert Ankara Şubesi
Bahçekapı Mah.Sanayi Bulvarı No:4/B Şaşmaz
ankara0601@dexpert.com.tr 0312 278 81 82 ETİMESGUT ANKARA

Rapor Tarihi: 20.11.2024 10:25
Rapor No: 06-01-1310149
Mersis No: 0309073518100001

Bayi No: 0601
Araç Giriş Tarihi: 20.11.2024 09:54

Sayfa: 1/1
Araç Çıkış Tarihi: 20.11.2024 10:25

Vuruk



Kapı, sol ön, Kapı, sol ön > Ezik

Diğer



Camlar, Ön cam > Taş Izi



Camlar, Ön cam > Taş Izi

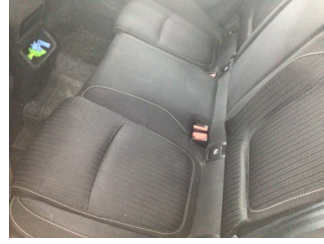

Koltuklar, arka, Arka koltuk > Kirlenmiş



Koltuklar, ön, Koltuk, sol ön > Kirlenmiş



Taban, Taban halısı > Kirlenmiş



Motor, Turbo hortumları > Yağ Kaçağı



Motor, Yakıt deposu > Sızdırıyor



Motor, Yakıt deposu > Sızdırıyor



Motor, Yakıt deposu > Sızdırıyor



Şanzıman, Şanzıman > Yağ Kaçağı



Şanzıman, Şanzıman > Yağ Kaçağı



Şanzıman, Şanzıman > Yağ Kaçağı

Doğuş D-Expert Ekspertiz ve Danışmanlık A.Ş D-Expert Ankara Şubesi
Bahçekapı Mah.Sanayi Bulvarı No:4/B Şaşmaz
ankara0601@dexpert.com.tr 0312 278 81 82 ETİMESGUT ANKARA

Rapor Tarihi: 20.11.2024 10:25 Bayi No: 0601 Sayfa: 1/1
Rapor No: 06-01-1310149 Araç Giriş Tarihi: 20.11.2024 09:54 Araç Çıkış Tarihi: 20.11.2024 10:25
Mersis No: 0309073518100001

Parça Grubu	Parça ve Hasar
Marşbiyel, sağ	Marşbiyel, sağ - Boyalı
Kaporta	C-direk, sağ - Lokal Boya

Notlar

Diğer notlar;

Araç kirli olduğundan göz ile kusur tespiti yapılamadı,araç fren süspansiyon testi yapılamadı.Araç teknik spesifikasyonları gereği dyno teste alınamamıştır.)sağ arka kapı karşılık kısmı lokal boyalı,sağ arka kapı bağlantı vidalarıyla oynanmış.

Doğuş D-Expert Ekspertiz ve Danışmanlık A.Ş D-Expert Ankara Şubesi
Bahçekapı Mah.Sanayi Bulvarı No:4/B Şaşmaz
ankara0601@dexpert.com.tr 0312 278 81 82 ETİMESGUT ANKARA

Rapor Tarihi: 20.11.2024 10:25 Bayi No: 0601 Sayfa: 1/1
Rapor No: 06-01-1310149 Araç Giriş Tarihi: 20.11.2024 09:54 Araç Çıkış Tarihi: 20.11.2024 10:25
Mersis No: 0309073518100001

Açıklama

Araçta detaylı iç temizlik işlemi ile giderilebilecek, kirlenme ve lekeler ekspertiz kapsamı dışında tutulmuştur.

Araç değerine etki etmeyecek mini onarım ve- veya pasta cila işlemi ile giderilebilecek vuruks ve çizikler ekspertiz kapsamı dışında tutulmuştur.

Aracın yaş, km ve genel durumu dikkate alınarak; normal kullanım şartları dahilinde araçta oluşan fakat aracın görşelliğini ve teknik işleyişini etkilemeyen aşınma ve yıpranmalar ekspertiz kapsamı dışında tutulmuştur.

- Ekspertiz aracın kontrol edildiği gün için geçerli olup, hangi nedenle olursa olsun kontrol tarihinden sonra oluşabilecek hasarlardan Doğuş D Expert Ekspertiz ve Danışmanlık Anonim Şirketi ve Franchise sahibi tüm iş ortakları sorumlu değildir.
- Ekspertiz sonucu verilen tüm değerler, ölçümler ve tespitler, aracın formunda belirtilen km. ve tarih için geçerlidir. Bu tarih ve km. sonrası araçta olağan yıpranma, hatalı kullanım, yol ve hava şartları, sürücü hataları ve üretim kaynaklı olarak ortaya çıkabilecek arızalar ve hasarlar Doğuş D Expert Ekspertiz ve Danışmanlık Anonim Şirketi ve Franchise sahibi tüm iş ortakları'nin sorumluluğunda değildir.
- Rapordaki km bilgisi, aracın km panosundan okunmuş km bilgisidir. Doğuş D Expert Ekspertiz ve Danışmanlık Anonim Şirketi ve Franchise sahibi tüm iş ortakları,panodaki km bilgisinin gerçeği yansıtmaması dolayısıyla ekspertiz raporundaki tespitlerin eksik, yanlış veya yanıltıcı olmasından ve bunun sonuçlarından sorumlu değildir.
- Doğuş D Expert Ekspertiz ve Danışmanlık Anonim Şirketi ve Franchise sahibi tüm iş ortakları tarafından yapılan ikinci el araç ekspertizi aracın resmi fenni muayenesinin yerine geçmez ve resmi fenni muayenesinde başarılı olunacağını da garanti etmez.
- İmalatçı tarafından üretilen aracın daha sonradan üzerinde yapılan tadilatların uygun olmaması ve montajı yapılan yedek parçaların orijinal olmaması gerekli teknik bilgi ve yetkinliğe sahip kişiler tarafından montajının yapılmaması veya tamir seklinin imalatçı tarafından kabul edilmiş teknik özelliklere uymaması gibi durumlar halinde sonradan doğabilecek her türlü can ve mal güvenliğini etkileyecek faktörler olmak üzere bu ve benzeri durumlardan ekspertiz raporumuz sorumlu değildir. ÖRNEK: Airbag ve emniyet kemerlerinin, radyatörlerin, aksların değiştirilmeyerek onarılması gibi durumlar.
- İkinci el araç ekspertizi aracın hiçbir parçası sökülmeden, tamamen çıplak gözle yapılmıştır. Araç içerisindeki veya aksamındaki hasarların tespiti için kapak, döşeme ve benzeri parçaların sökülmesi bu ekspertiz kapsamında olmayıp, Doğuş D Expert Ekspertiz ve Danışmanlık Anonim Şirketi ve Franchise sahibi tüm iş ortakları ancak bu şekilde detaylı bir ekspertiz sonucu ortaya çıkabilecek hasarların tespit edilememiş olmasından sorumlu değildir.
- TSE 13805 yönetmeliğine göre HYB numaramızın raporda belirtilmesi için en kapsamlı paketimiz Full Plus Ekspertiz ve üzeri paketlerimiz için geçerlidir.

Müşteri Adı/Soyadı

İmzası