

Doğuş D-Expert Ekspertiz ve Danışmanlık A.Ş D-Expert Ankara Şubesi
Bahçekapı Mah.Sanayi Bulvarı No:4/B Şaşmaz
ankara0601@dexpert.com.tr 0312 278 81 82 ETİMESGUT ANKARA

Rapor Tarihi: 23.10.2024 16:45
Rapor No: 06-01-1301085
Mersis No: 0309073518100001

Bayi No: 0601
Araç Giriş Tarihi: 23.10.2024 16:19

Sayfa: 1/1
Araç Çıkış Tarihi: 23.10.2024 16:45

Full Plus Ekspertiz



06CEB504

Eksper / İmza



06-HYB-8225

Doğuş D-Expert Ekspertiz ve Danışmanlık A.Ş D-Expert Ankara Şubesi
Bahçekapı Mah.Sanayi Bulvarı No:4/B Şaşmaz
ankara0601@dexpert.com.tr 0312 278 81 82 ETİMESGUT ANKARA

Rapor Tarihi: 23.10.2024 16:45 Bayi No: 0601 Sayfa: 1/1
Rapor No: 06-01-1301085 Araç Giriş Tarihi: 23.10.2024 16:19 Araç Çıkış Tarihi: 23.10.2024 16:45
Mersis No: 0309073518100001

Araç Bilgileri

Plaka	06CEB504	Şanzıman Tipi	Otomatik
KM	109447	Yakıt Cinsi	Dizel
Şase	VF1RFB00666025555	Motor Gücü	85 kw
Marka	Renault	Motor Hacmi	1461cc
Rengi	GRİ	Model	Megane
Sonraki Muayene Tar.	2025-10-06	Model Yılı	2020
Araç Tipi	Sedan	Ruhsat Sahibi	TAN OTO
Kapı Sayısı	4 Kapı		

Kaporta Kontrolü(Değişmiş Boyanmış kontrolü)

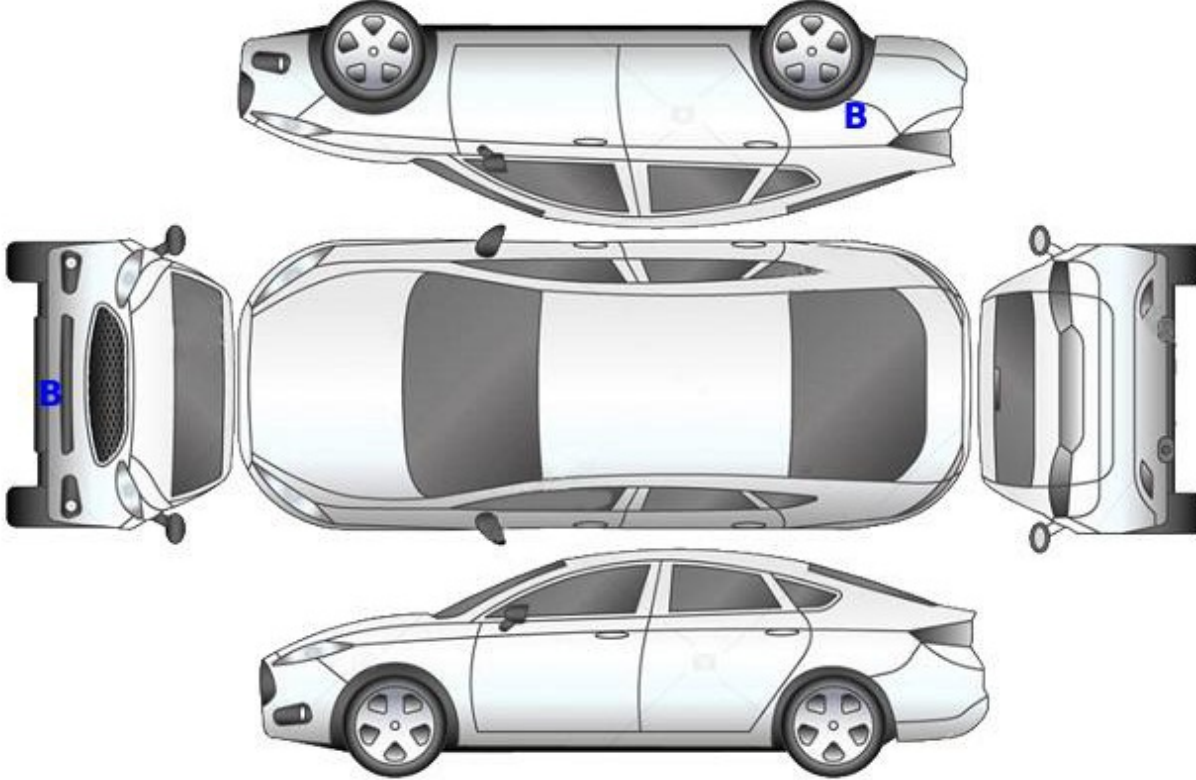

B: Boyalı

B/2: Lokal Boyalı

D: Değişmiş

Doğuş D-Expert Ekspertiz ve Danışmanlık A.Ş D-Expert Ankara Şubesi
Bahçekapı Mah.Sanayi Bulvarı No:4/B Şaşmaz
ankara0601@dexpert.com.tr 0312 278 81 82 ETİMESGUT ANKARA

Rapor Tarihi: 23.10.2024 16:45 Bayi No: 0601 Sayfa: 1/1
Rapor No: 06-01-1301085 Araç Giriş Tarihi: 23.10.2024 16:19 Araç Çıkış Tarihi: 23.10.2024 16:45
Mersis No: 0309073518100001

Kontrol Listesi

SORUNSUZ	BAKIM GEREKLİ	ONARIM/DEĞİŞİM GEREKLİ
----------	---------------	------------------------

	Durum	Notlar
Araç Kaporta Aksamı	ONARIM/DEĞİŞİM GEREKLİ	Ezikler ve çizikler mevcut.
Araç Koltukları Mekanizmaları	SORUNSUZ	
Taban, Tavan, Koltuk ve Kapı Döşemeleri	BAKIM GEREKLİ	Koltuklar kirlenmiş.
Araç İç Donanımı ve Kumanda Kontrol Düğmeleri	SORUNSUZ	
Aydınlatma ve İkaz Sistemi	SORUNSUZ	
Silecekler	SORUNSUZ	
Elektrik ve Elektronik Aksam	SORUNSUZ	
Torpedo ve Emniyet Kemerleri	SORUNSUZ	
Lastik ve Jantlar	BAKIM GEREKLİ	Jantlar çizik.
Fren Sistemi ve Fren Hortumları	SORUNSUZ	
Yürür Aksam	SORUNSUZ	
Motor ve Motor Yağ Seviyesi	SORUNSUZ	
Şanzıman	SORUNSUZ	
Diferansiyel	SORUNSUZ	
Direksiyon Sistemi	SORUNSUZ	
Eğlence Sistemi (Radyo vs.)	SORUNSUZ	
Park Sensörleri	SORUNSUZ	
Araç Altı	SORUNSUZ	
Akü	SORUNSUZ	Akü degerleri okunamadığından test yapılamadı.
Klima	SORUNSUZ	
Cam ve Cam Düğmeleri	ONARIM/DEĞİŞİM GEREKLİ	Ön cam taş hasarı mevcut.
Kayışlar ve Rulmanlar	SORUNSUZ	
Egzoz Sistemi ve Susturucular	SORUNSUZ	
Soğutma Sistemi ve Soğutma Suyu	SORUNSUZ	

Doğuş D-Expert Ekspertiz ve Danışmanlık A.Ş D-Expert Ankara Şubesi
Bahçekapı Mah.Sanayi Bulvarı No:4/B Şaşmaz
ankara0601@dexpert.com.tr 0312 278 81 82 ETİMESGUT ANKARA

Rapor Tarihi: 23.10.2024 16:45 Bayi No: 0601 Sayfa: 1/1
Rapor No: 06-01-1301085 Araç Giriş Tarihi: 23.10.2024 16:19 Araç Çıkış Tarihi: 23.10.2024 16:45
Mersis No: 0309073518100001

Yanal Kayma Ölçüm Değerleri

ÖN	ARKA
-	-

Yanal kayma kabul edilebilir değeri max +5 / -5 (m/km) dir.

Süspansiyon Ölçüm Değerleri

AKS	Sol (%)	Sağ (%)	Fark (%)
1. Aks	-	-	-
2. Aks	-	-	-

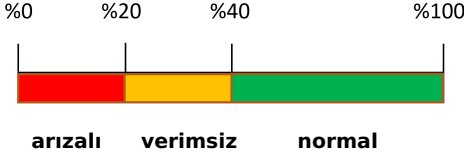

Ön sağ sol ve arka sağ sol süspansiyon kabul edilebilirdeğer farkı max.%30 'dur.
Tek amortisör kabul edilebilir min. ölçüm değeri %21 'dir.

Fren Ölçüm Değerleri

Fren Ölçüm Değerleri (daN)	Sol	Sağ	Sapma (%)
1. Aks	-	-	-
2. Aks	-	-	-
El Freni	-	-	-

Verimlilik

Sapma yüzdeleri 1. ve 2. aks için %25 altında ve el freni için %50 altında olmalıdır.

Lastikler

Aks	Ebat	Yol ve Yük Endeksi	Diş Derinliği	Tip
Sol Ön	205/55/16	91H	5,48 mm	Yazlık
Sol Arka	205/55/16	91H	5,77 mm	Yazlık
Sağ Ön	205/55/16	91H	5,22 mm	Yazlık
Sağ Arka	205/55/16	91H	5,71 mm	Yazlık



Jant, sol ön > Çizik

Doğuş D-Expert Ekspertiz ve Danışmanlık A.Ş D-Expert Ankara Şubesi
Bahçekapı Mah.Sanayi Bulvarı No:4/B Şaşmaz
ankara0601@dexpert.com.tr 0312 278 81 82 ETİMESGUT ANKARA

Rapor Tarihi: 23.10.2024 16:45 Bayi No: 0601 Sayfa: 1/1
Rapor No: 06-01-1301085 Araç Giriş Tarihi: 23.10.2024 16:19 Araç Çıkış Tarihi: 23.10.2024 16:45
Mersis No: 0309073518100001

Dinamometre Ölçüm Değerleri

Ölçülen Motor Torku -	Teker Torku -	Teker Gücü -	Test Hızı -
NM	NM	KW	km/h
Ruhsat Verisi Güç 85	Test Sonucu Güç -	Kayıp Güç -	Performans % --
KW	KW	KW	

RPM (Devir/dk) Grafiği

Grafik bilgisi yüklenmemiş...

Doğuş D-Expert Ekspertiz ve Danışmanlık A.Ş D-Expert Ankara Şubesi
Bahçekapı Mah.Sanayi Bulvarı No:4/B Şaşmaz
ankara0601@dexpert.com.tr 0312 278 81 82 ETİMESGUT ANKARA

Rapor Tarihi: 23.10.2024 16:45 Bayi No: 0601 Sayfa: 1/1
Rapor No: 06-01-1301085 Araç Giriş Tarihi: 23.10.2024 16:19 Araç Çıkış Tarihi: 23.10.2024 16:45
Mersis No: 0309073518100001

OBD Genel Arıza Tarama

23.10.2024

Araç:

Renault Megane-1V 1.5 Blue-dCi

Motor kodu:

K9K-872 (K9K-U8)

Uretim yili;

Kilometre durumu:

Lisans numarası :

06CEB504

VIN:

VF1RFB00666025555 (kumanda Unitesinden okunan)

Test edilmiş:

23.10.2024 16:35:22 / Standard

Hata kodu / Genel sorgulama / -

Tum yapı gruplarının hata kodu genel sorgulaması

Bileşen grubu

Sistem

Hata

OBD

OBD

Motor

Dizel motor

Hata kodu DTC 150308:

Hava emme flapi

Fonksiyon hatalıdır.

Motor

Ure katkı maddesi kumanda iinitesi UDS

Hata kodu DTC C10087:

Ure katkı maddesi elektronik kumanda Gnitesi

HATALI İLETİSİM!

ABS

ABS/ESP (CAN)

Hava yastigi

Hava yastigi (CAN)

Klima

Klima

Konfor

UCH CAN

Hata kodu DTC 950A15:

SURUCU TARAFI KOLTUK KONUM SENSORU

Fonksiyon hatalıdır.

Hata kodu DTC 95D608:

LIN-Bus

HATALI İLETİSİM!

Konfor

UPC CAN

Konfor

Park asistansı CAN

Hata kodu DTC A72192:

ic arka sol park yardım senséri

Fonksiyon hatalıdır.

Hata kodu DTC A72292:

ic arka sağ park yardım senséri

Fonksiyon hatalıdır.

Hella Gutmann Solutions GmbH

mega macs PC

Hata kodu DTC A72392:

Dis arka sağ park yardım senseri

Fonksiyon hatalıdır.

Konfor

Gosterge panosu CAN

Sanziman

Cift debriyajli sanziman CAN

Hata kodu DTC D22686:

Arka sol tekerlek devir sayısı multipleks bilgi

HATALI SINYAL

Hata kodu DTC D22586:

Arka sağ tekerlek devir sayısı multipleks bilgi

HATALI SINYAL

Hata kodu DTC D22186:

On sol tekerlek devir sayısı multipleks bilgi

HATALI SINYAL

Hata kodu DTC D22086:

On sağ tekerlek devir sayısı multipleks bilgi

HATALI SINYAL

Hata kodu DTC C41786:

FREN SINYALI CAN-BUS/VERİ HATTI

MANTIKSIZ SINYAL

Hata kodu DTC 500886:

DIS SICAKLIK BİLGİSİ

HATALI SINYAL

Hata kodu DTC 060013:

Secme kolu konum tanıma

MANTIKSIZ SINYAL

Direksiyon

Servo direksiyon CAN

Ses/Video

Multimedya araylızi CAN

Hata kodu DTC 930588:

Ses/Video

Radyo/navigasyon OBD

Hella Gutmann Solutions GmbH

mega macs PC

Doğuş D-Expert Ekspertiz ve Danışmanlık A.Ş D-Expert Ankara Şubesi
Bahçekapı Mah.Sanayi Bulvarı No:4/B Şaşmaz
ankara0601@dexpert.com.tr 0312 278 81 82 ETİMESGUT ANKARA

Rapor Tarihi: 23.10.2024 16:45 Bayi No: 0601 Sayfa: 1/1
Rapor No: 06-01-1301085 Araç Giriş Tarihi: 23.10.2024 16:19 Araç Çıkış Tarihi: 23.10.2024 16:45
Mersis No: 0309073518100001

Tramer Sorgulaması

***5555 şasi nolu RENAULT (OYAK) MEGANE SEDAN TOUCH 1.5 BLUEDCI EDC 115 markalı aracın SBM kayıtlarında geçmiş hasarı bulunmamıştır.

Doğuş D-Expert Ekspertiz ve Danışmanlık A.Ş D-Expert Ankara Şubesi
Bahçekapı Mah.Sanayi Bulvarı No:4/B Şaşmaz
ankara0601@dexpert.com.tr 0312 278 81 82 ETİMESGUT ANKARA

Rapor Tarihi: 23.10.2024 16:45
Rapor No: 06-01-1301085
Mersis No: 0309073518100001

Bayi No: 0601
Araç Giriş Tarihi: 23.10.2024 16:19

Sayfa: 1/1
Araç Çıkış Tarihi: 23.10.2024 16:45

Araç Resimleri



Çizik

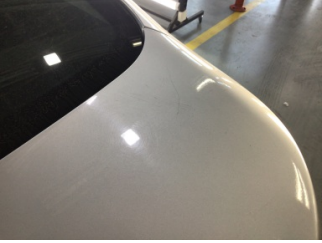

Bagaj kapağı/kapısı, Bagaj kapısı > Çizik



Çamurluk, sağ, Çamurluk, sağ > Çizik



Dikiz aynası, sağ, Dış dikiz aynası > Çizik



Kapı, sol ön, Kapı, sol ön > Çizik



Dikiz aynası, sol, Dış dikiz aynası > Çizik



Çamurluk, sol, Çamurluk, sol > Çizik



Tampon, ön, Ön tampon > Çizik

Yağ seviyesi Soğutma SIVISI

Doğuş D-Expert Ekspertiz ve Danışmanlık A.Ş D-Expert Ankara Şubesi
Bahçekapı Mah.Sanayi Bulvarı No:4/B Şaşmaz
ankara0601@dexpert.com.tr 0312 278 81 82 ETİMESGUT ANKARA

Rapor Tarihi: 23.10.2024 16:45
Rapor No: 06-01-1301085
Mersis No: 0309073518100001

Bayi No: 0601
Araç Giriş Tarihi: 23.10.2024 16:19

Sayfa: 1/1
Araç Çıkış Tarihi: 23.10.2024 16:45

Vuruk



Tampon, arka, Arka tampon > Ezik

Diğer



Koltuklar, ön, Koltuk, sağ ön > Kirlenmiş



Koltuklar, ön, Koltuk, sol ön > Kirlenmiş

Parça Grubu

Marşbiyel, sağ
Camlar

Parça ve Hasar

Marşbiyel, sağ - Boyalı
Ön cam - Taş Vuruğu

Notlar

Diğer notlar;

Araç kirli olduğundan göz ile kusur tespiti yapılamadı,araç fren süspansiyon testi yapılamadı,Araç teknik spesifikasyonları gereği dyno teste alınamamıştır.)

Doğuş D-Expert Ekspertiz ve Danışmanlık A.Ş D-Expert Ankara Şubesi
Bahçekapı Mah.Sanayi Bulvarı No:4/B Şaşmaz
ankara0601@dexpert.com.tr 0312 278 81 82 ETİMESGUT ANKARA

Rapor Tarihi: 23.10.2024 16:45 Bayi No: 0601 Sayfa: 1/1
Rapor No: 06-01-1301085 Araç Giriş Tarihi: 23.10.2024 16:19 Araç Çıkış Tarihi: 23.10.2024 16:45
Mersis No: 0309073518100001

Açıklama

Araçta detaylı iç temizlik işlemi ile giderilebilecek, kirlenme ve lekeler ekspertiz kapsamı dışında tutulmuştur.

Araç değerine etki etmeyecek mini onarım ve- veya pasta cila işlemi ile giderilebilecek vuruks ve çizikler ekspertiz kapsamı dışında tutulmuştur.

Aracın yaş, km ve genel durumu dikkate alınarak; normal kullanım şartları dahilinde araçta oluşan fakat aracın görşelliğini ve teknik işleyişini etkilemeyen aşınma ve yıpranmalar ekspertiz kapsamı dışında tutulmuştur.

- Ekspertiz aracın kontrol edildiği gün için geçerli olup, hangi nedenle olursa olsun kontrol tarihinden sonra oluşabilecek hasarlardan Doğuş D Expert Ekspertiz ve Danışmanlık Anonim Şirketi ve Franchise sahibi tüm iş ortakları sorumlu değildir.
- Ekspertiz sonucu verilen tüm değerler, ölçümlenmeler ve tespitler, aracın formunda belirtilen km. ve tarih için geçerlidir. Bu tarih ve km. sonrası araçta olağan yıpranma, hatalı kullanım, yol ve hava şartları, sürücü hataları ve üretim kaynaklı olarak ortaya çıkabilecek arızalar ve hasarlar Doğuş D Expert Ekspertiz ve Danışmanlık Anonim Şirketi ve Franchise sahibi tüm iş ortakları'nin sorumluluğunda değildir.
- Rapordaki km bilgisi, aracın km panosundan okunmuş km bilgisidir. Doğuş D Expert Ekspertiz ve Danışmanlık Anonim Şirketi ve Franchise sahibi tüm iş ortakları,panodaki km bilgisinin gerçeği yansıtmaması dolayısıyla ekspertiz raporundaki tespitlerin eksik, yanlış veya yanıltıcı olmasından ve bunun sonuçlarından sorumlu değildir.
- Doğuş D Expert Ekspertiz ve Danışmanlık Anonim Şirketi ve Franchise sahibi tüm iş ortakları tarafından yapılan ikinci el araç ekspertizi aracın resmi fenni muayenesinin yerine geçmez ve resmi fenni muayenesinde başarılı olunacağını da garanti etmez.
- İmalatçı tarafından üretilen aracın daha sonradan üzerinde yapılan tadilatların uygun olmaması ve montajı yapılan yedek parçaların orijinal olmaması gerekli teknik bilgi ve yetkinliğe sahip kişiler tarafından montajının yapılmaması veya tamir seklinin imalatçı tarafından kabul edilmiş teknik özelliklere uymaması gibi durumlar halinde sonradan doğabilecek her türlü can ve mal güvenliğini etkileyecek faktörler olmak üzere bu ve benzeri durumlardan ekspertiz raporumuz sorumlu değildir. ÖRNEK: Airbag ve emniyet kemerlerinin, radyatörlerin, akşların değiştirilmeyerek onarılması gibi durumlar.
- İkinci el araç ekspertizi aracın hiçbir parçası sökülmeden, tamamen çıplak gözle yapılmıştır. Araç içerisindeki veya aksamındaki hasarların tespiti için kapak, döşeme ve benzeri parçaların sökülmesi bu ekspertiz kapsamında olmayıp, Doğuş D Expert Ekspertiz ve Danışmanlık Anonim Şirketi ve Franchise sahibi tüm iş ortakları ancak bu şekilde detaylı bir ekspertiz sonucu ortaya çıkabilecek hasarların tespit edilememiş olmasından sorumlu değildir.

Müşteri Adı/Soyadı

İmzası