

Doğuş D-Expert Ekspertiz ve Danışmanlık A.Ş D-Expert Ankara Şubesi
Bahçekapı Mah.Sanayi Bulvarı No:4/B Şaşmaz
ankara0601@dexpert.com.tr 0312 278 81 82 ETİMESGUT ANKARA

Rapor Tarihi: 21.10.2024 13:45
Rapor No: 06-01-1300107
Mersis No: 0309073518100001

Bayi No: 0601
Araç Giriş Tarihi: 21.10.2024 13:22

Sayfa: 1/1
Araç Çıkış Tarihi: 21.10.2024 13:45

Full Plus Ekspertiz



06CEB447

Eksper / İmza



06-HYB-8225

Doğuş D-Expert Ekspertiz ve Danışmanlık A.Ş D-Expert Ankara Şubesi
Bahçekapı Mah.Sanayi Bulvarı No:4/B Şaşmaz
ankara0601@dexpert.com.tr 0312 278 81 82 ETİMESGUT ANKARA

Rapor Tarihi: 21.10.2024 13:45 Bayi No: 0601 Sayfa: 1/1
Rapor No: 06-01-1300107 Araç Giriş Tarihi: 21.10.2024 13:22 Araç Çıkış Tarihi: 21.10.2024 13:45
Mersis No: 0309073518100001

Araç Bilgileri

Plaka	06CEB447	Şanzıman Tipi	Otomatik
KM	92310	Yakıt Cinsi	Dizel
Şase	VF1RFB00366025674	Motor Gücü	85 kw
Marka	Renault	Motor Hacmi	1461cc
Rengi	GRİ	Model	Megane
Sonraki Muayene Tar.	2025-09-08	Model Yılı	2020
Araç Tipi	Sedan	Ruhsat Sahibi	TAN OTO
Kapı Sayısı	4 Kapı		

Kaporta Kontrolü(Değişmiş Boyanmış kontrolü)

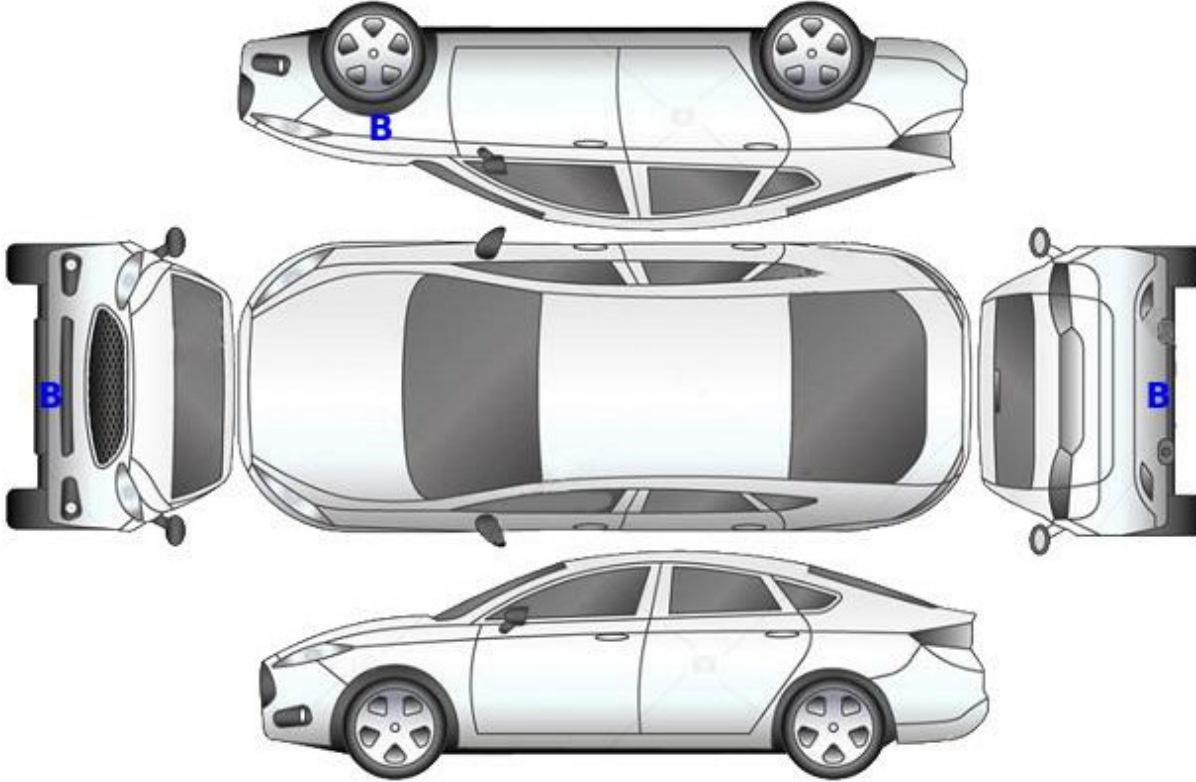

B: Boyalı

B/2: Lokal Boyalı

D: Değişmiş

Doğuş D-Expert Ekspertiz ve Danışmanlık A.Ş D-Expert Ankara Şubesi
Bahçekapı Mah.Sanayi Bulvarı No:4/B Şaşmaz
ankara0601@dexpert.com.tr 0312 278 81 82 ETİMESGUT ANKARA

Rapor Tarihi: 21.10.2024 13:45 Bayi No: 0601 Sayfa: 1/1
Rapor No: 06-01-1300107 Araç Giriş Tarihi: 21.10.2024 13:22 Araç Çıkış Tarihi: 21.10.2024 13:45
Mersis No: 0309073518100001

Kontrol Listesi

SORUNSUZ	BAKIM GEREKLİ	ONARIM/DEĞİŞİM GEREKLİ
----------	---------------	------------------------

	Durum	Notlar
Araç Kaporta Aksamı		Ezikler ve çizikler mevcut.
Araç Koltukları Mekanizmaları		
Taban, Tavan, Koltuk ve Kapı Döşemeleri		Kirlenmiş,paspaslar deforme olmuş.
Araç İç Donanımı ve Kumanda Kontrol Düğmeleri		
Aydınlatma ve İkaz Sistemi		
Silecekler		
Elektrik ve Elektronik Aksam		
Torpedo ve Emniyet Kemerleri		
Lastik ve Jantlar		Ön lastikler deforme olmuş.
Fren Sistemi ve Fren Hortumları		
Yürür Aksam		
Motor ve Motor Yağ Seviyesi		
Şanzıman		Yağ terletmesi mevcut.
Diferansiyel		
Direksiyon Sistemi		
Eğlence Sistemi (Radyo vs.)		
Park Sensörleri		
Araç Altı		Alt bakalitler hasarlı.
Akü		
Klima		
Cam ve Cam Düğmeleri		
Kayışlar ve Rulmanlar		
Egzoz Sistemi ve Susturucular		
Soğutma Sistemi ve Soğutma Suyu		

Doğuş D-Expert Ekspertiz ve Danışmanlık A.Ş D-Expert Ankara Şubesi
Bahçekapı Mah.Sanayi Bulvarı No:4/B Şaşmaz
ankara0601@dexpert.com.tr 0312 278 81 82 ETİMESGUT ANKARA

Rapor Tarihi: 21.10.2024 13:45 Bayi No: 0601 Sayfa: 1/1
Rapor No: 06-01-1300107 Araç Giriş Tarihi: 21.10.2024 13:22 Araç Çıkış Tarihi: 21.10.2024 13:45
Mersis No: 0309073518100001

Yanal Kayma Ölçüm Değerleri

ÖN	ARKA
-	-

Yanal kayma kabul edilebilir değeri max +5 / -5 (m/km) dir.

Süspansiyon Ölçüm Değerleri

AKS	Sol (%)	Sağ (%)	Fark (%)
1. Aks	-	-	-
2. Aks	-	-	-



Ön sağ sol ve arka sağ sol süspansiyon kabul edilebilirdeğer farkı max.%30 'dur.
Tek amortisör kabul edilebilir min. ölçüm değeri %21 'dir.

Fren Ölçüm Değerleri

Fren Ölçüm Değerleri (daN)	Sol	Sağ	Sapma (%)
1. Aks	-	-	-
2. Aks	-	-	-
El Freni	-	-	-

Verimlilik

Sapma yüzdeleri 1. ve 2. aks için %25 altında ve el freni için %50 altında olmalıdır.

Lastikler

Aks	Ebat	Yol ve Yük Endeksi	Diş Derinliği	Tip
Sol Ön	205/55/16	91H	3,77 mm	Kışlık
Sol Arka	205/55/16	91H	3,68 mm	Kışlık
Sağ Ön	205/55/16	91H	3,28 mm	Kışlık
Sağ Arka	205/55/16	91H	3,62 mm	Kışlık



Lastik, ön > Deforme Olmuş



Lastik, ön > Deforme Olmuş

Doğuş D-Expert Ekspertiz ve Danışmanlık A.Ş D-Expert Ankara Şubesi
Bahçekapı Mah.Sanayi Bulvarı No:4/B Şaşmaz
ankara0601@dexpert.com.tr 0312 278 81 82 ETİMESGUT ANKARA

Rapor Tarihi: 21.10.2024 13:45 Bayi No: 0601 Sayfa: 1/1
Rapor No: 06-01-1300107 Araç Giriş Tarihi: 21.10.2024 13:22 Araç Çıkış Tarihi: 21.10.2024 13:45
Mersis No: 0309073518100001

Dinamometre Ölçüm Değerleri

Ölçülen Motor Torku -	Teker Torku -	Teker Gücü -	Test Hızı -
NM	NM	KW	km/h
Ruhsat Verisi Güç 85	Test Sonucu Güç -	Kayıp Güç -	Performans % --
KW	KW	KW	

RPM (Devir/dk) Grafiği

Grafik bilgisi yüklenmemiş...

Doęuő D-Expert Ekspertiz ve Danıőmanlık A.Ő D-Expert Ankara Őubesi
Bahekapı Mah.Sanayi Bulvarı No:4/B Őaőmaz
ankara0601@dexpert.com.tr 0312 278 81 82 ETİMESGUT ANKARA

Rapor Tarihi: 21.10.2024 13:45 Bayi No: 0601 Sayfa: 1/1
Rapor No: 06-01-1300107 Ara Giriő Tarihi: 21.10.2024 13:22 Ara ıkıő Tarihi: 21.10.2024 13:45
Mersis No: 0309073518100001

OBD Genel Arıza Tarama

21.10.2024

Arac:

Renault Megane-1V 1.5 Blue-dCi

Motor kodu:

K9K-872 (K9K-U8)

Uretim yili;

Kilometre durumu:

Lisans numarası :

06CEB447

VIN:

VF1RFB00366025674 (kumanda Unitesinden okunan)

Test edilmiő:

21.10.2024 13:39:59 / Standard

Hata kodu / Genel sorgulama / -

Tum yapı gruplarının hata kodu genel sorgulaması

Bilesen grubu

Sistem

Hata

OBD

OBD

Motor

Dizel motor

Hata kodu DTC 150308:

Hava emme flapi

Fonksiyon hatalıdır.

Motor

Ure katkı maddesi kumanda iinitesi UDS

Hata kodu DTC C40186:

Ure katkı maddesi elektronik kumanda Gnitesi

Fonksiyon hatalıdır.

Hata kodu DTC 208A7A.;

Ure katkı maddesi pompası

Fonksiyon hatalıdır.

ABS

ABS/ESP (CAN)

Hava yastığı

Hava yastığı (CAN)

Klima

Klima

Konfor

UCH CAN

Hata kodu DTC 95D608:

LIN-Bus

HATALI İLETİSİM!

Konfor

UPC CAN

Hata kodu DTC AOD515:

Plaka ve stop lambası

Fonksiyon hatalıdır.

Konfor

Park asistanı CAN

Konfor

Gosterge panosu CAN

Hata kodu DTC 940215:

BESLEME HIZI KONTROL DEVRESİ

Hella Gutmann Solutions GmbH

mega macs PC

Fonksiyon hatalıdır.

Sanziman

Çift debriyajlı sanziman CAN

Direksiyon

Servo direksiyon CAN

Ses/Video

Multimedya arıylizi CAN

Ses/Video

Radyo/navigasyon OBD

Hata kodu DTC 930B13:

Arka sađ hoparlor

Fonksiyon hatalıdır.

Hata kodu DTC 931113:

Arka sol hoparlor

Fonksiyon hatalıdır.

Hella Gutmann Solutions GmbH

mega macs PC

Doğuş D-Expert Ekspertiz ve Danışmanlık A.Ş D-Expert Ankara Şubesi
Bahçekapı Mah.Sanayi Bulvarı No:4/B Şaşmaz
ankara0601@dexpert.com.tr 0312 278 81 82 ETİMESGUT ANKARA

Rapor Tarihi: 21.10.2024 13:45 Bayi No: 0601 Sayfa: 1/1
Rapor No: 06-01-1300107 Araç Giriş Tarihi: 21.10.2024 13:22 Araç Çıkış Tarihi: 21.10.2024 13:45
Mersis No: 0309073518100001

Tramer Sorgulaması

Hasar Tarihi	Hasar Parça Değişimi	Hasar Tanımı	Ağır Hasarlı mı ?	Hasar Maliyeti	Hasar Maliyeti Kur Bilgisi
15.03.2023		Çarpma	Hayır	377.6	TL
19.01.2023		Çarpma	Hayır	1368	TL
02.01.2023		Çarpma	Hayır	755.2	TL
06.04.2021		Çarpma	Hayır	0	TL
01.04.2021		Park Halinde Çarpılma	Hayır	0	TL

Doğuş D-Expert Ekspertiz ve Danışmanlık A.Ş D-Expert Ankara Şubesi
Bahçekapı Mah.Sanayi Bulvarı No:4/B Şaşmaz
ankara0601@dexpert.com.tr 0312 278 81 82 ETİMESGUT ANKARA

Rapor Tarihi: 21.10.2024 13:45
Rapor No: 06-01-1300107
Mersis No: 0309073518100001

Bayi No: 0601
Araç Giriş Tarihi: 21.10.2024 13:22

Sayfa: 1/1
Araç Çıkış Tarihi: 21.10.2024 13:45

Araç Resimleri



Çizik



Dikiz aynası, sağ, Dış dikiz aynası > Çizik



Tampon, arka, Arka tampon > Çizik



Kapı, sol arka, Kapı, sol arka > Çizik



Dikiz aynası, sol, Dış dikiz aynası > Çizik



Tampon, ön, Ön tampon > Çizik



Tampon, ön, Ön tampon > Çizik

Yağ seviyesi Soğutma SIVISI

Doğuş D-Expert Ekspertiz ve Danışmanlık A.Ş D-Expert Ankara Şubesi
Bahçekapı Mah.Sanayi Bulvarı No:4/B Şaşmaz
ankara0601@dexpert.com.tr 0312 278 81 82 ETİMESGUT ANKARA

Rapor Tarihi: 21.10.2024 13:45
Rapor No: 06-01-1300107
Mersis No: 0309073518100001

Bayi No: 0601
Araç Giriş Tarihi: 21.10.2024 13:22

Sayfa: 1/1
Araç Çıkış Tarihi: 21.10.2024 13:45

Vuruk



Kapı, sağ ön, Kapı, sağ ön >
Ezik

Diğer

Doğuş D-Expert Ekspertiz ve Danışmanlık A.Ş D-Expert Ankara Şubesi
Bahçekapı Mah.Sanayi Bulvarı No:4/B Şaşmaz
ankara0601@dexpert.com.tr 0312 278 81 82 ETİMESGUT ANKARA

Rapor Tarihi: 21.10.2024 13:45
Rapor No: 06-01-1300107
Mersis No: 0309073518100001

Bayi No: 0601
Araç Giriş Tarihi: 21.10.2024 13:22

Sayfa: 1/1
Araç Çıkış Tarihi: 21.10.2024 13:45

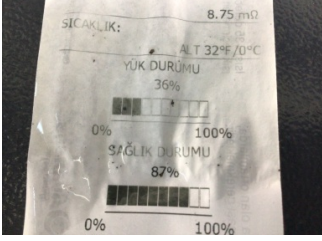

Elektrik donanımı/Pano, Akü > Test Sonucu



Taban, Paspaslar > Deforme Olmuş

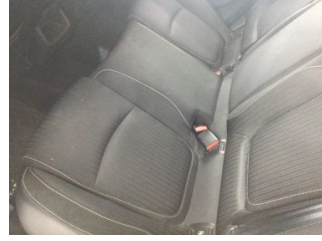

Koltuklar, arka, Arka koltuk > Kirlenmiş



Tavan, Tavan > Noktasal Ezik



Taban, Taban halısı > Kirlenmiş



Koltuklar, ön, Koltuk, sağ ön > Kirlenmiş



Koltuklar, ön, Koltuk, sol ön > Kirlenmiş



Şanzıman, Şanzıman > Yağ Kaçağı



Motor, Alt muhafaza > Hasarlı



Tampon, ön, Ön tampon > Boyası Atmış



Marşbiyel, sağ, Marşbiyel, sağ > Hasarlı



Marşbiyel, sağ, Marşbiyel, sağ > Hasarlı



Çamurluk, sağ arka, Çamurluk, sağ arka > Noktasal Ezik

Parça Grubu

Kapı, sağ ön

Parça ve Hasar

Kapı, sağ ön - Ayarsız

Notlar

Diğer notlar;

Araç kirli olduğundan göz ile kusur tespiti yapılamadı, araç fren süspansiyon testi yapılamadı. Araç teknik spesifikasyonları gereği dyno teste alınamamıştır. Bagaj kapakı bağlantı vidalarıyla oynanmış.

Doğuş D-Expert Ekspertiz ve Danışmanlık A.Ş D-Expert Ankara Şubesi
Bahçekapı Mah.Sanayi Bulvarı No:4/B Şaşmaz
ankara0601@dexpert.com.tr 0312 278 81 82 ETİMESGUT ANKARA

Rapor Tarihi: 21.10.2024 13:45 Bayi No: 0601 Sayfa: 1/1
Rapor No: 06-01-1300107 Araç Giriş Tarihi: 21.10.2024 13:22 Araç Çıkış Tarihi: 21.10.2024 13:45
Mersis No: 0309073518100001

Açıklama

Araçta detaylı iç temizlik işlemi ile giderilebilecek, kirlenme ve lekeler ekspertiz kapsamı dışında tutulmuştur.

Araç değerine etki etmeyecek mini onarım ve- veya pasta cila işlemi ile giderilebilecek vuruks ve çizikler ekspertiz kapsamı dışında tutulmuştur.

Aracın yaş, km ve genel durumu dikkate alınarak; normal kullanım şartları dahilinde araçta oluşan fakat aracın görşelliğini ve teknik işleyişini etkilemeyen aşınma ve yıpranmalar ekspertiz kapsamı dışında tutulmuştur.

- Ekspertiz aracın kontrol edildiği gün için geçerli olup, hangi nedenle olursa olsun kontrol tarihinden sonra oluşabilecek hasarlardan Doğuş D Expert Ekspertiz ve Danışmanlık Anonim Şirketi ve Franchise sahibi tüm iş ortakları sorumlu değildir.
- Ekspertiz sonucu verilen tüm değerler, ölçümlenmeler ve tespitler, aracın formunda belirtilen km. ve tarih için geçerlidir. Bu tarih ve km. sonrası araçta olağan yıpranma, hatalı kullanım, yol ve hava şartları, sürücü hataları ve üretim kaynaklı olarak ortaya çıkabilecek arızalar ve hasarlar Doğuş D Expert Ekspertiz ve Danışmanlık Anonim Şirketi ve Franchise sahibi tüm iş ortakları'nin sorumluluğunda değildir.
- Rapordaki km bilgisi, aracın km panosundan okunmuş km bilgisidir. Doğuş D Expert Ekspertiz ve Danışmanlık Anonim Şirketi ve Franchise sahibi tüm iş ortakları,panodaki km bilgisinin gerçeği yansıtmaması dolayısıyla ekspertiz raporundaki tespitlerin eksik, yanlış veya yanıltıcı olmasından ve bunun sonuçlarından sorumlu değildir.
- Doğuş D Expert Ekspertiz ve Danışmanlık Anonim Şirketi ve Franchise sahibi tüm iş ortakları tarafından yapılan ikinci el araç ekspertizi aracın resmi fenni muayenesinin yerine geçmez ve resmi fenni muayenesinde başarılı olunacağını da garanti etmez.
- İmalatçı tarafından üretilen aracın daha sonradan üzerinde yapılan tadilatların uygun olmaması ve montajı yapılan yedek parçaların orijinal olmaması gerekli teknik bilgi ve yetkinliğe sahip kişiler tarafından montajının yapılmaması veya tamir seklinin imalatçı tarafından kabul edilmiş teknik özelliklere uymaması gibi durumlar halinde sonradan doğabilecek her türlü can ve mal güvenliğini etkileyecek faktörler olmak üzere bu ve benzeri durumlardan ekspertiz raporumuz sorumlu değildir. ÖRNEK: Airbag ve emniyet kemerlerinin, radyatörlerin, akşların değiştirilmeyerek onarılması gibi durumlar.
- İkinci el araç ekspertizi aracın hiçbir parçası sökülmeden, tamamen çıplak gözle yapılmıştır. Araç içerisindeki veya aksamındaki hasarların tespiti için kapak, döşeme ve benzeri parçaların sökülmesi bu ekspertiz kapsamında olmayıp, Doğuş D Expert Ekspertiz ve Danışmanlık Anonim Şirketi ve Franchise sahibi tüm iş ortakları ancak bu şekilde detaylı bir ekspertiz sonucu ortaya çıkabilecek hasarların tespit edilememiş olmasından sorumlu değildir.

Müşteri Adı/Soyadı

İmzası