

Doğuş D-Expert Ekspertiz ve Danışmanlık A.Ş D-Expert Ankara Şubesi  
Bahçekapı Mah.Sanayi Bulvarı No:4/B Şaşmaz  
ankara0601@dexpert.com.tr 0312 278 81 82 ETİMESGUT ANKARA

Rapor Tarihi: 05.10.2024 09:35  
Rapor No: 06-01-1294908  
Mersis No: 0309073518100001

Bayi No: 0601  
Araç Giriş Tarihi: 05.10.2024 09:14

Sayfa: 1/11  
Araç Çıkış Tarihi: 05.10.2024 09:35

# Full Plus Ekspertiz



## 06CEA414

Eksper / İmza



06-HYB-8225

Doğuş D-Expert Ekspertiz ve Danışmanlık A.Ş D-Expert Ankara Şubesi  
Bahçekapı Mah.Sanayi Bulvarı No:4/B Şaşmaz  
ankara0601@dexpert.com.tr 0312 278 81 82 ETİMESGUT ANKARA

Rapor Tarihi: 05.10.2024 09:35 Bayi No: 0601 Sayfa: 2/11  
Rapor No: 06-01-1294908 Araç Giriş Tarihi: 05.10.2024 09:14 Araç Çıkış Tarihi: 05.10.2024 09:35  
Mersis No: 0309073518100001

## Araç Bilgileri

Plaka	06CEA414	Şanzıman Tipi	Otomatik
KM	114299	Yakıt Cinsi	Dizel
Şase	VF1RFB00266025665	Motor Gücü	85 kw
Marka	Renault	Motor Hacmi	1461cc
Rengi	GRİ	Model	Megane
Sonraki Muayene Tar.	0NaN-aN-aN	Model Yılı	2020
Araç Tipi	Sedan	Ruhsat Sahibi	TAN OTO
Kapı Sayısı	4 Kapı		

## Kaporta Kontrolü(Değişmiş Boyanmış kontrolü)

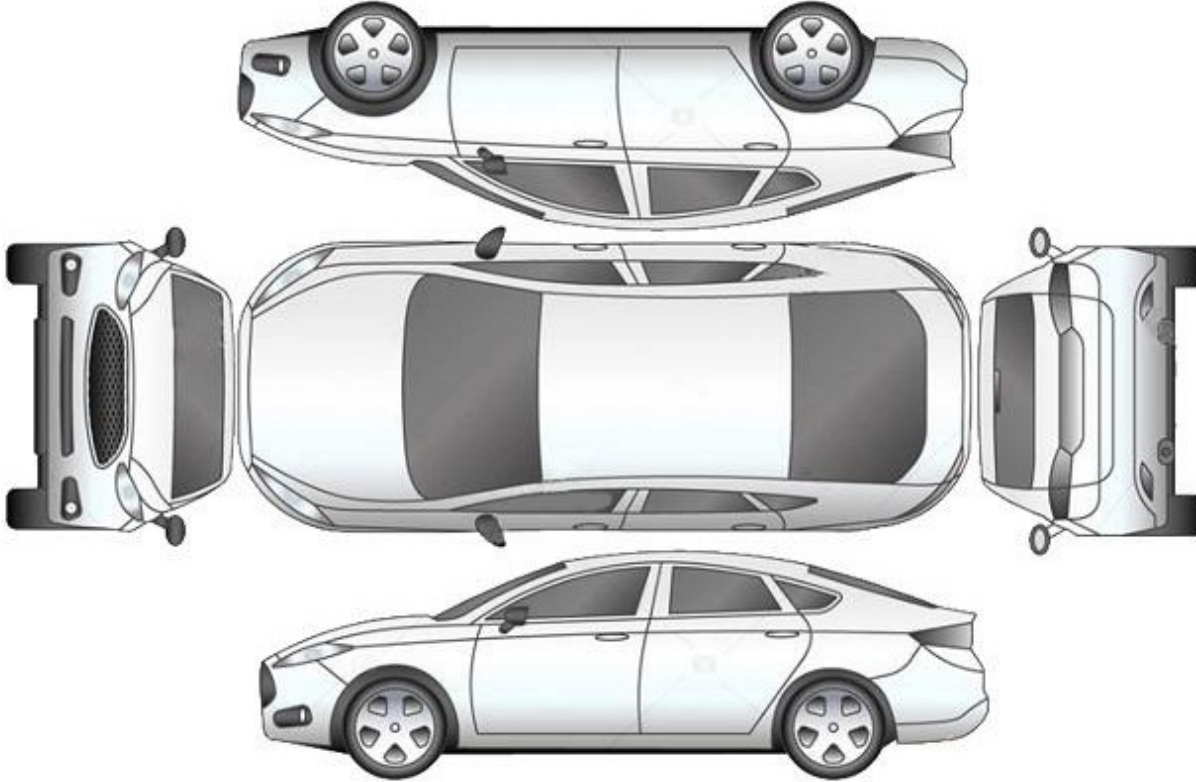

B: Boyalı

B/2: Lokal Boyalı

D: Değişmiş

\*\*\*Araçta değişmiş ve boyanmış parça bulunmamaktadır\*\*\*

Doğuş D-Expert Ekspertiz ve Danışmanlık A.Ş D-Expert Ankara Şubesi  
Bahçekapı Mah.Sanayi Bulvarı No:4/B Şaşmaz  
ankara0601@dexpert.com.tr 0312 278 81 82 ETİMESGUT ANKARA

Rapor Tarihi: 05.10.2024 09:35 Bayi No: 0601 Sayfa: 3/11  
Rapor No: 06-01-1294908 Araç Giriş Tarihi: 05.10.2024 09:14 Araç Çıkış Tarihi: 05.10.2024 09:35  
Mersis No: 0309073518100001

## Kontrol Listesi

SORUNSUZ	BAKIM GEREKLİ	ONARIM/DEĞİŞİM GEREKLİ
----------	---------------	------------------------

	Durum	Notlar
Araç Kaporta Aksamı	ONARIM/DEĞİŞİM GEREKLİ	Ezik ve çizikler mevcut.
Araç Koltukları Mekanizmaları	SORUNSUZ	
Taban, Tavan, Koltuk ve Kapı Döşemeleri	BAKIM GEREKLİ	Kirlenmiş.
Araç İç Donanımı ve Kumanda Kontrol Düğmeleri	SORUNSUZ	
Aydınlatma ve İkaz Sistemi	SORUNSUZ	
Silecekler	SORUNSUZ	
Elektrik ve Elektronik Aksam	SORUNSUZ	
Torpido ve Emniyet Kemerleri	SORUNSUZ	
Lastik ve Jantlar	SORUNSUZ	
Fren Sistemi ve Fren Hortumları	SORUNSUZ	
Yürür Aksam	SORUNSUZ	
Motor ve Motor Yağ Seviyesi	SORUNSUZ	
Şanzıman	BAKIM GEREKLİ	Şanzıman yüzeyi alt çizik.
Diferansiyel	SORUNSUZ	
Direksiyon Sistemi	SORUNSUZ	
Eğlence Sistemi (Radyo vs. )	SORUNSUZ	
Park Sensörleri	SORUNSUZ	
Araç Altı	ONARIM/DEĞİŞİM GEREKLİ	Alt muhafaza hasarlı.
Akü	SORUNSUZ	
Klima	ONARIM/DEĞİŞİM GEREKLİ	Havalandırma ızgarası hasarlı.
Cam ve Cam Düğmeleri	SORUNSUZ	
Kayışlar ve Rulmanlar	SORUNSUZ	
Egzoz Sistemi ve Susturucular	SORUNSUZ	
Soğutma Sistemi ve Soğutma Suyu	SORUNSUZ	

Doğuş D-Expert Ekspertiz ve Danışmanlık A.Ş D-Expert Ankara Şubesi  
Bahçekapı Mah.Sanayi Bulvarı No:4/B Şaşmaz  
ankara0601@dexpert.com.tr 0312 278 81 82 ETİMESGUT ANKARA

Rapor Tarihi: 05.10.2024 09:35 Bayi No: 0601 Sayfa: 4/11  
Rapor No: 06-01-1294908 Araç Giriş Tarihi: 05.10.2024 09:14 Araç Çıkış Tarihi: 05.10.2024 09:35  
Mersis No: 0309073518100001

## Yanal Kayma Ölçüm Değerleri

ÖN	ARKA
-	-

Yanal kayma kabul edilebilir değeri max +5 / -5 (m/km) dir.

## Süspansiyon Ölçüm Değerleri

AKS	Sol (%)	Sağ (%)	Fark (%)
1. Aks	-	-	-
2. Aks	-	-	-



Ön sağ sol ve arka sağ sol süspansiyon kabul edilebilirdeğer farkı max.%30 'dur.  
Tek amortisör kabul edilebilir min. ölçüm değeri %21 'dir.

## Fren Ölçüm Değerleri

Fren Ölçüm Değerleri (daN)	Sol	Sağ	Sapma (%)
1. Aks	-	-	-
2. Aks	-	-	-
El Freni	-	-	-

Verimlilik

Sapma yüzdeleri 1. ve 2. aks için %25 altında ve el freni için %50 altında olmalıdır.

## Lastikler

Aks	Ebat	Yol ve Yük Endeksi	Diş Derinliği	Tip
Sol Ön	205/55/16	91H	4,78 mm	Kışlık
Sol Arka	205/55/16	91H	4,67 mm	Kışlık
Sağ Ön	205/55/16	91H	4,88 mm	Kışlık
Sağ Arka	205/55/16	91H	5,04 mm	Kışlık

Doğuş D-Expert Ekspertiz ve Danışmanlık A.Ş D-Expert Ankara Şubesi  
Bahçekapı Mah.Sanayi Bulvarı No:4/B Şaşmaz  
ankara0601@dexpert.com.tr 0312 278 81 82 ETİMESGUT ANKARA

Rapor Tarihi: 05.10.2024 09:35 Bayi No: 0601 Sayfa: 5/11  
Rapor No: 06-01-1294908 Araç Giriş Tarihi: 05.10.2024 09:14 Araç Çıkış Tarihi: 05.10.2024 09:35  
Mersis No: 0309073518100001

## Dinamometre Ölçüm Değerleri

Ölçülen Motor Torku -	Teker Torku -	Teker Gücü -	Test Hızı -
NM	NM	KW	km/h
Ruhsat Verisi Güç 85	Test Sonucu Güç -	Kayıp Güç -	Performans % --
KW	KW	KW	

## RPM (Devir/dk) Grafiği

Grafik bilgisi yüklenmemiş...

Doğuş D-Expert Ekspertiz ve Danışmanlık A.Ş D-Expert Ankara Şubesi  
Bahçekapı Mah.Sanayi Bulvarı No:4/B Şaşmaz  
ankara0601@dexpert.com.tr 0312 278 81 82 ETİMESGUT ANKARA

Rapor Tarihi: 05.10.2024 09:35 Bayi No: 0601 Sayfa: 6/11  
Rapor No: 06-01-1294908 Araç Giriş Tarihi: 05.10.2024 09:14 Araç Çıkış Tarihi: 05.10.2024 09:35  
Mersis No: 0309073518100001

## OBD Genel Arıza Tarama

05.10.2024

Arac:

Renault Megane-1V 1.5 Blue-dCi

Motor kodu:

K9K-872 (K9K-U8)

Uretim yili;

Kilometre durumu:

Lisans numarası :

06CEA414

VIN:

VF1RFB00266025665 (kumanda Unitesinden okunan)

Test edilmiş:

05.10.2024 09:30:11 / Standard

Hata kodu / Genel sorgulama / -

Tum yapı gruplarının hata kodu genel sorgulaması

Bilesen grubu

Sistem

Hata

OBD

OBD

Motor

Dizel motor

Hata kodu DTC 253F29:

MOTOR YAGI

MOTOR YAGINA SU KARISMASI

Hata kodu DTC 150308:

Hava emme flapi

Fonksiyon hatalıdır.

Motor

Ure katkı maddesi kumanda iinitesi UDS

ABS

ABS/ESP (CAN)

Hava yastigi

Hava yastigi (CAN)

Klima

Klima

Konfor

UCH CAN

Hata kodu DTC 950A15:

SURUCU TARAFI KOLTUK KONUM SENSORU

Fonksiyon hatalıdır.

Hata kodu DTC 95D608:

LIN-Bus

HATALI ILETISIM!

Konfor

UPC CAN

Konfor

Park asistansi CAN

Konfor

Gosterge panosu CAN

Sanziman

Cift debriyajli sanziman CAN

Hata kodu DTC D22686:

Arka sol tekerlek devir sayisi multipleks bilgi

HATALI SINYAL

Hata kodu DTC D22586:

Arka sag tekerlek devir sayisi multipleks bilgi

HATALI SINYAL

Hella Gutmann Solutions GmbH

mega macs PC

Hata kodu DTC D22186:

On sol tekerlek devir sayisi multipleks bilgi

HATALI SINYAL

Hata kodu DTC D22086:

On sag tekerlek devir sayisi multipleks bilgi

HATALI SINYAL

Hata kodu DTC 180516:

Kumanda Unitesi glic kaynagi

ARIZALI GUC KAYNAGI

Hata kodu DTC 181316:

Kumanda Unitesi glic kaynagi

ARIZALI GUC KAYNAGI

Direksiyon

Servo direksiyon CAN

Ses/Video

Multimedya araylizi CAN

Hata kodu DTC 930588:

Ses/Video

Radyo/navigasyon OBD

Hella Gutmann Solutions GmbH

mega macs PC

Doğuş D-Expert Ekspertiz ve Danışmanlık A.Ş D-Expert Ankara Şubesi  
Bahçekapı Mah.Sanayi Bulvarı No:4/B Şaşmaz  
ankara0601@dexpert.com.tr 0312 278 81 82 ETİMESGUT ANKARA

Rapor Tarihi: 05.10.2024 09:35 Bayi No: 0601 Sayfa: 7/11  
Rapor No: 06-01-1294908 Araç Giriş Tarihi: 05.10.2024 09:14 Araç Çıkış Tarihi: 05.10.2024 09:35  
Mersis No: 0309073518100001

## Tramer Sorgulaması

\*\*\*5665 şasi nolu RENAULT (OYAK) MEGANE SEDAN TOUCH 1.5 BLUEDCI EDC 115 markalı aracın SBM kayıtlarında geçmiş hasarı bulunmamıştır.

Doğuş D-Expert Ekspertiz ve Danışmanlık A.Ş D-Expert Ankara Şubesi  
Bahçekapı Mah.Sanayi Bulvarı No:4/B Şaşmaz  
ankara0601@dexpert.com.tr 0312 278 81 82 ETİMESGUT ANKARA

Rapor Tarihi: 05.10.2024 09:35  
Rapor No: 06-01-1294908  
Mersis No: 0309073518100001

Bayi No: 0601  
Araç Giriş Tarihi: 05.10.2024 09:14

Sayfa: 8/11  
Araç Çıkış Tarihi: 05.10.2024 09:35

## Araç Resimleri



## Çizik



Bagaj kapağı/kapısı, Bagaj kapısı > Çizik



Şanzıman, Şanzıman gövdesi > Çizik



Şanzıman, Şanzıman gövdesi > Çizik



Dikiz aynası, sağ, Dış dikiz aynası > Çizik



Tampon, arka, Arka tampon > Çizik



Kapı, sol ön, Kapı, sol ön > Çizik



Tampon, ön, Ön tampon > Çizik



Tampon, ön, Ön tampon > Çizik

**Yağ seviyesi Soğutma SIVISI**



Doğuş D-Expert Ekspertiz ve Danışmanlık A.Ş D-Expert Ankara Şubesi  
Bahçekapı Mah.Sanayi Bulvarı No:4/B Şaşmaz  
ankara0601@dexpert.com.tr 0312 278 81 82 ETİMESGUT ANKARA

Rapor Tarihi: 05.10.2024 09:35  
Rapor No: 06-01-1294908  
Mersis No: 0309073518100001

Bayi No: 0601  
Araç Giriş Tarihi: 05.10.2024 09:14

Sayfa: 9/11  
Araç Çıkış Tarihi: 05.10.2024 09:35

## Vuruk



Çamurluk, sağ, Çamurluk, sağ  
> Ezik

## Diğer



Kalorifer/Klima, Havalandırma  
ızgarası > Hasarlı



Tavan, Tavan > Yakıcı Madde  
ile Zarar Görmüş



Motor kaputu, Motor kaputu >  
Taş izi



Taban, Taban halısı > Kirlenmiş

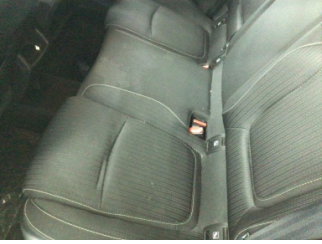

Koltuklar, arka, Arka koltuk >  
Kirlenmiş



Koltuklar, ön, Koltuk, sağ ön >  
Kirlenmiş



Koltuklar, ön, Koltuk, sol ön >  
Kirlenmiş



Motor, Alt muhafaza > Hasarlı



Çamurluk, sağ arka, Çamurluk,  
sağ arka > Noktasal Ezik



Elektrik donanımı/Pano, Akü >  
Test Sonucu



Motor, Bakım > Uyarı Lambası  
Yanıyor

Doğuş D-Expert Ekspertiz ve Danışmanlık A.Ş D-Expert Ankara Şubesi  
Bahçekapı Mah.Sanayi Bulvarı No:4/B Şaşmaz  
ankara0601@dexpert.com.tr 0312 278 81 82 ETİMESGUT ANKARA

Rapor Tarihi: 05.10.2024 09:35 Bayi No: 0601 Sayfa: 10/11  
Rapor No: 06-01-1294908 Araç Giriş Tarihi: 05.10.2024 09:14 Araç Çıkış Tarihi: 05.10.2024 09:35  
Mersis No: 0309073518100001

## Notlar

### Diğer notlar;

Araç kirli olduğundan göz ile kusur tespiti yapılamadı,araç fren süspansiyon testi yapılamadı. Araç teknik spesifikasyonları gereği dyno teste alınamamıştır.)

Doğuş D-Expert Ekspertiz ve Danışmanlık A.Ş D-Expert Ankara Şubesi  
Bahçekapı Mah.Sanayi Bulvarı No:4/B Şaşmaz  
ankara0601@dexpert.com.tr 0312 278 81 82 ETİMESGUT ANKARA

Rapor Tarihi: 05.10.2024 09:35 Bayi No: 0601 Sayfa: 11/11  
Rapor No: 06-01-1294908 Araç Giriş Tarihi: 05.10.2024 09:14 Araç Çıkış Tarihi: 05.10.2024 09:35  
Mersis No: 0309073518100001

## Açıklama

Araçta detaylı iç temizlik işlemi ile giderilebilecek, kirlenme ve lekeler ekspertiz kapsamı dışında tutulmuştur.

Araç değerine etki etmeyecek mini onarım ve- veya pasta cila işlemi ile giderilebilecek vuruks ve çizikler ekspertiz kapsamı dışında tutulmuştur.

Aracın yaş, km ve genel durumu dikkate alınarak; normal kullanım şartları dahilinde de araçta oluşan fakat aracın görşelliğini ve teknik işleyişini etkilemeyen aşınma ve yıpranmalar ekspertiz kapsamı dışında tutulmuştur.

- Ekspertiz aracın kontrol edildiği gün için geçerli olup, hangi nedenle olursa olsun kontrol tarihinden sonra oluşabilecek hasarlardan Doğuş D Expert Ekspertiz ve Danışmanlık Anonim Şirketi ve Franchise sahibi tüm iş ortakları sorumlu değildir.
- Ekspertiz sonucu verilen tüm değerler, ölçümlenmeler ve tespitler, aracın formunda belirtilen km. ve tarih için geçerlidir. Bu tarih ve km. sonrası araçta olağan yıpranma, hatalı kullanım, yol ve hava şartları, sürücü hataları ve üretim kaynaklı olarak ortaya çıkabilecek arızalar ve hasarlar Doğuş D Expert Ekspertiz ve Danışmanlık Anonim Şirketi ve Franchise sahibi tüm iş ortakları'nin sorumluluğunda değildir.
- Rapordaki km bilgisi, aracın km panosundan okunmuş km bilgisidir. Doğuş D Expert Ekspertiz ve Danışmanlık Anonim Şirketi ve Franchise sahibi tüm iş ortakları,panodaki km bilgisinin gerçeği yansıtmaması dolayısıyla ekspertiz raporundaki tespitlerin eksik, yanlış veya yanıltıcı olmasından ve bunun sonuçlarından sorumlu değildir.
- Doğuş D Expert Ekspertiz ve Danışmanlık Anonim Şirketi ve Franchise sahibi tüm iş ortakları tarafından yapılan ikinci el araç ekspertizi aracın resmi fenni muayenesinin yerine geçmez ve resmi fenni muayenesinde başarılı olunacağını da garanti etmez.
- İmalatçı tarafından üretilen aracın daha sonradan üzerinde yapılan tadilatların uygun olmaması ve montajı yapılan yedek parçaların orijinal olmaması gerekli teknik bilgi ve yetkinliğe sahip kişiler tarafından montajının yapılmaması veya tamir seklinin imalatçı tarafından kabul edilmiş teknik özelliklere uymaması gibi durumlar halinde sonradan doğabilecek her türlü can ve mal güvenliğini etkileyecek faktörler olmak üzere bu ve benzeri durumlardan ekspertiz raporumuz sorumlu değildir. ÖRNEK: Airbag ve emniyet kemerlerinin, radyatörlerin, aksların değiştirilmeyerek onarılması gibi durumlar.
- İkinci el araç ekspertizi aracın hiçbir parçası sökülmeden, tamamen çıplak gözle yapılmıştır. Araç içerisindeki veya aksamındaki hasarların tespiti için kapak, döşeme ve benzeri parçaların sökülmesi bu ekspertiz kapsamında olmayıp, Doğuş D Expert Ekspertiz ve Danışmanlık Anonim Şirketi ve Franchise sahibi tüm iş ortakları ancak bu şekilde detaylı bir ekspertiz sonucu ortaya çıkabilecek hasarların tespit edilememiş olmasından sorumlu değildir.

Müşteri Adı/Soyadı

İmzası