

Doğuş D-Expert Ekspertiz ve Danışmanlık A.Ş D-Expert Ankara Şubesi
Bahçekapı Mah.Sanayi Bulvarı No:4/B Şaşmaz
ankara0601@dexpert.com.tr 0312 278 81 82 ETİMESGUT ANKARA

Rapor Tarihi: 05.10.2024 11:31
Rapor No: 06-01-1294949
Mersis No: 0309073518100001

Bayi No: 0601
Araç Giriş Tarihi: 05.10.2024 11:07

Sayfa: 1/10
Araç Çıkış Tarihi: 05.10.2024 11:31

Full Plus Ekspertiz



06CEB639

Eksper / İmza



06-HYB-8225

Doğuş D-Expert Ekspertiz ve Danışmanlık A.Ş D-Expert Ankara Şubesi
Bahçekapı Mah.Sanayi Bulvarı No:4/B Şaşmaz
ankara0601@dexpert.com.tr 0312 278 81 82 ETİMESGUT ANKARA

Rapor Tarihi: 05.10.2024 11:31 Bayi No: 0601 Sayfa: 2/10
Rapor No: 06-01-1294949 Araç Giriş Tarihi: 05.10.2024 11:07 Araç Çıkış Tarihi: 05.10.2024 11:31
Mersis No: 0309073518100001

Araç Bilgileri

Plaka	06CEB639	Şanzıman Tipi	Otomatik
KM	99573	Yakıt Cinsi	Dizel
Şase	VF1RFB00466025683	Motor Gücü	85 kw
Marka	Renault	Motor Hacmi	1461cc
Rengi	GRİ	Model	Megane
Sonraki Muayene Tar.	0NaN-aN-aN	Model Yılı	2020
Araç Tipi	Sedan	Ruhsat Sahibi	TAN OTO
Kapı Sayısı	4 Kapı		

Kaporta Kontrolü(Değişmiş Boyanmış kontrolü)

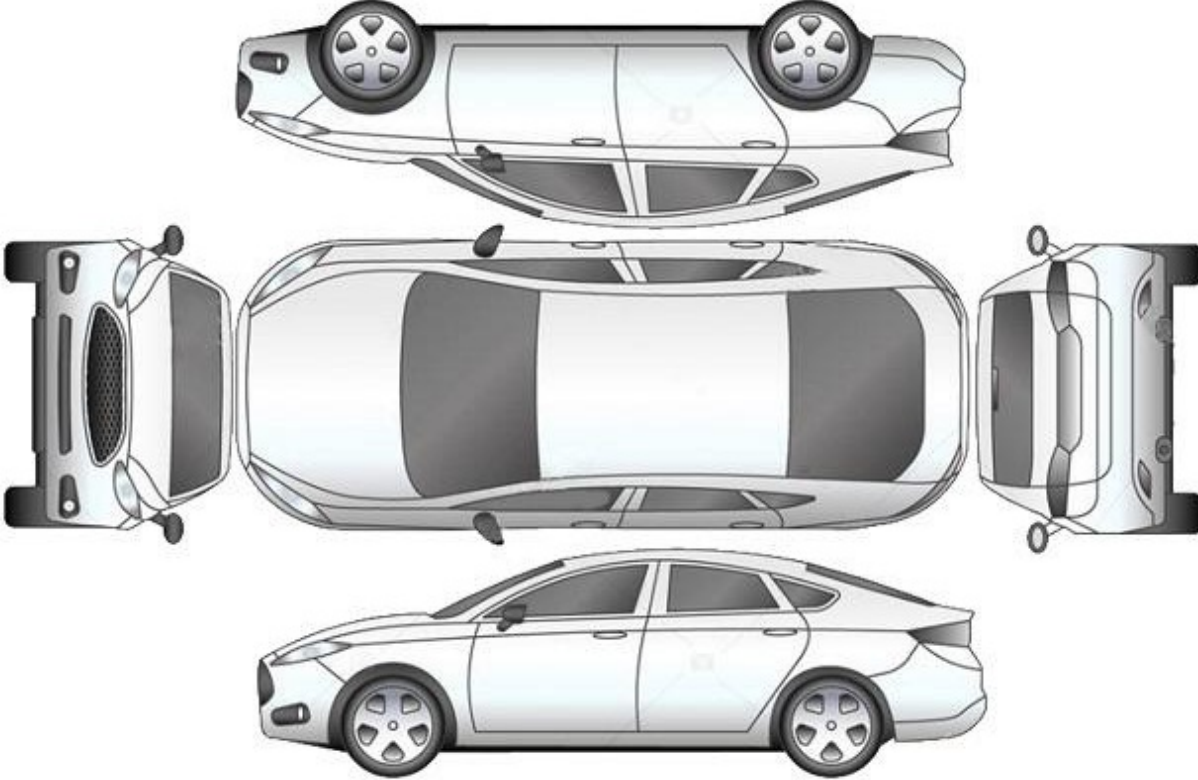

B: Boyalı

B/2: Lokal Boyalı

D: Değişmiş

Araçta değişmiş ve boyanmış parça bulunmamaktadır

Doğuş D-Expert Ekspertiz ve Danışmanlık A.Ş D-Expert Ankara Şubesi
Bahçekapı Mah.Sanayi Bulvarı No:4/B Şaşmaz
ankara0601@dexpert.com.tr 0312 278 81 82 ETİMESGUT ANKARA

Rapor Tarihi: 05.10.2024 11:31 Bayi No: 0601 Sayfa: 3/10
Rapor No: 06-01-1294949 Araç Giriş Tarihi: 05.10.2024 11:07 Araç Çıkış Tarihi: 05.10.2024 11:31
Mersis No: 0309073518100001

Kontrol Listesi

SORUNSUZ	BAKIM GEREKLİ	ONARIM/DEĞİŞİM GEREKLİ
----------	---------------	------------------------

	Durum	Notlar
Araç Kaporta Aksamı		Ezikler ve çizikler mevcut.
Araç Koltukları Mekanizmaları		
Taban, Tavan, Koltuk ve Kapı Döşemeleri		Kirlenmiş.
Araç İç Donanımı ve Kumanda Kontrol Düğmeleri		
Aydınlatma ve İkaz Sistemi		Sağ far yanmıyor.
Silecekler		
Elektrik ve Elektronik Aksam		
Torpedo ve Emniyet Kemerleri		
Lastik ve Jantlar		Jantlar çizik,arka lastik hasarlı.
Fren Sistemi ve Fren Hortumları		
Yürür Aksam		
Motor ve Motor Yağ Seviyesi		Kartel yağ terletmesi mevcut.
Şanzıman		
Diferansiyel		
Direksiyon Sistemi		
Eğlence Sistemi (Radyo vs.)		
Park Sensörleri		
Araç Altı		
Akü		
Klima		
Cam ve Cam Düğmeleri		Ön cam taş hasarı mevcut.
Kayışlar ve Rulmanlar		
Egzoz Sistemi ve Susturucular		
Soğutma Sistemi ve Soğutma Suyu		

Doğuş D-Expert Ekspertiz ve Danışmanlık A.Ş D-Expert Ankara Şubesi
Bahçekapı Mah.Sanayi Bulvarı No:4/B Şaşmaz
ankara0601@dexpert.com.tr 0312 278 81 82 ETİMESGUT ANKARA

Rapor Tarihi: 05.10.2024 11:31 Bayi No: 0601 Sayfa: 4/10
Rapor No: 06-01-1294949 Araç Giriş Tarihi: 05.10.2024 11:07 Araç Çıkış Tarihi: 05.10.2024 11:31
Mersis No: 0309073518100001

Yanal Kayma Ölçüm Değerleri

ÖN	ARKA
-	-

Yanal kayma kabul edilebilir değeri max +5 / -5 (m/km) dir.

Süspansiyon Ölçüm Değerleri

AKS	Sol (%)	Sağ (%)	Fark (%)
1. Aks	-	-	-
2. Aks	-	-	-

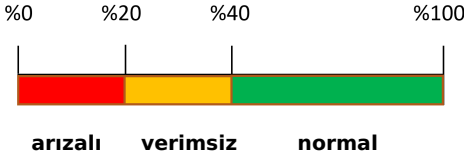

Ön sağ sol ve arka sağ sol süspansiyon kabul edilebilirdeğer farkı max.%30 'dur.
Tek amortisör kabul edilebilir min. ölçüm değeri %21 'dir.

Fren Ölçüm Değerleri

Fren Ölçüm Değerleri (daN)	Sol	Sağ	Sapma (%)
1. Aks	-	-	-
2. Aks	-	-	-
El Freni	-	-	-

Verimlilik

Sapma yüzdeleri 1. ve 2. aks için %25 altında ve el freni için %50 altında olmalıdır.

Lastikler

Aks	Ebat	Yol ve Yük Endeksi	Diş Derinliği	Tip
Sol Ön	205/55/16	91V	4,18 mm	Yazlık
Sol Arka	205/55/16	91V	4,66 mm	Yazlık
Sağ Ön	205/55/16	91V	4,07 mm	Yazlık
Sağ Arka	205/55/16	91V	4,31 mm	Yazlık



Jant, sağ arka > Çizik



Lastik, arka > Hasarlı



Jant, sol ön > Çizik

Doğuş D-Expert Ekspertiz ve Danışmanlık A.Ş D-Expert Ankara Şubesi
Bahçekapı Mah.Sanayi Bulvarı No:4/B Şaşmaz
ankara0601@dexpert.com.tr 0312 278 81 82 ETİMESGUT ANKARA

Rapor Tarihi: 05.10.2024 11:31 Bayi No: 0601 Sayfa: 5/10
Rapor No: 06-01-1294949 Araç Giriş Tarihi: 05.10.2024 11:07 Araç Çıkış Tarihi: 05.10.2024 11:31
Mersis No: 0309073518100001

Dinamometre Ölçüm Değerleri

Ölçülen Motor Torku	Teker Torku	Teker Gücü	Test Hızı
-	-	-	-
NM	NM	KW	km/h
Ruhsat Verisi Güç	Test Sonucu Güç	Kayıp Güç	Performans %
85	-	-	--
KW	KW	KW	

RPM (Devir/dk) Grafiği

Grafik bilgisi yüklenmemiş...

Doğuş D-Expert Ekspertiz ve Danışmanlık A.Ş D-Expert Ankara Şubesi
Bahçekapı Mah.Sanayi Bulvarı No:4/B Şaşmaz
ankara0601@dexpert.com.tr 0312 278 81 82 ETİMESGUT ANKARA

Rapor Tarihi: 05.10.2024 11:31 Bayi No: 0601 Sayfa: 6/10
Rapor No: 06-01-1294949 Araç Giriş Tarihi: 05.10.2024 11:07 Araç Çıkış Tarihi: 05.10.2024 11:31
Mersis No: 0309073518100001

OBD Genel Arıza Tarama

05.10.2024

Araç:

Renault Megane-1V 1.5 Blue-dCi

Motor kodu:

K9K-872 (K9K-U8)

Üretim yılı;

Kilometre durumu:

Lisans numarası :

06CEB639

VIN:

VF1RFB00466025683 (kumanda Ünitesinden okunan)

Test edilmiş:

05.10.2024 11:24:44 / Standard

Hata kodu / Genel sorgulama / -

Tüm yapı gruplarının hata kodu genel sorgulaması

Bileşen grubu

Sistem

Hata

OBD

OBD

Motor

Dizel motor

Hata kodu DTC 164164:

ROLE SOĞUTMA SIVISI İSİTİCİSİ İSİTMA BOBİNİ 1

ARIZALI ELEKTRİK DEVRESİ

Hata kodu DTC 164264:

ROLE SOĞUTMA SIVISI İSİTİCİSİ, İSİTİCİ ELEMANI 2

ARIZALI ELEKTRİK DEVRESİ

Hata kodu DTC 164364:

ROLE SOĞUTMA SIVISI İSİTİCİSİ, İSİTİCİ ELEMANI 3

ARIZALI ELEKTRİK DEVRESİ

Hata kodu DTC 150308:

Hava emme flapı

Fonksiyon hatalıdır.

Motor

Ure katkı maddesi kumanda ünitesi UDS

ABS

ABS/ESP (CAN)

Hava yastığı

Hava yastığı (CAN)

Hata kodu DTC 90531E:

YOLCU KOLTUĞU KİSİ ALGILAMASI SENSÖRÜ

ARIZALI ELEKTRİK DEVRESİ

Hata kodu DTC C42394:

Gösterge panosuna CAN-Bus-bağlantı

BOZUK İLETİSİM

Klima

Klima

Konfor

UCH CAN

Hata kodu DTC 950A15:

SURUCU TARAFI KOLTUK KONUM SENSÖRÜ

Fonksiyon hatalıdır.

Hella Gutmann Solutions GmbH

mega macs PC

Hata kodu DTC 95D608:

LIN-Bus

HATALI İLETİSİM!

Hata kodu DTC 95334A:

ARAC ELEKTRİK ECU'SU İLE CAN İLETİSİMİ

HATALI TANIMLAMA!

Konfor

UPC CAN

Hata kodu DTC AOD115:

KISA FAR SAG

ARIZALI ELEKTRİK DEVRESİ

Konfor

Park asistanı CAN

Konfor

Gösterge panosu CAN

Hata kodu DTC 941415:

Parlaklık kontrolü

ARIZALI ELEKTRİK DEVRESİ

Sanziman

Çift debriyajlı sanziman CAN

Hata kodu DTC D22686:

Arka sol tekerlek devir sayısı multipleks bilgi

HATALI SINYAL

Hata kodu DTC D22586:

Arka sağ tekerlek devir sayısı multipleks bilgi

HATALI SINYAL

Hata kodu DTC D22186:

Ön sol tekerlek devir sayısı multipleks bilgi

HATALI SINYAL

Hata kodu DTC D22086:

Ön sağ tekerlek devir sayısı multipleks bilgi

HATALI SINYAL

Hata kodu DTC 180516:

Kumanda Ünitesi glic kaynağı

ARIZALI GÜÇ KAYNAGI

Hata kodu DTC 181316:

Kumanda Ünitesi glic kaynağı

ARIZALI GÜÇ KAYNAGI

Direksiyon

Servo direksiyon CAN

Ses/Video

Multimedya arayışı CAN

Hata kodu DTC 930588:

Ses/Video

Radyo/navigasyon OBD

Hella Gutmann Solutions GmbH

mega macs PC

Doğuş D-Expert Ekspertiz ve Danışmanlık A.Ş D-Expert Ankara Şubesi
Bahçekapı Mah.Sanayi Bulvarı No:4/B Şaşmaz
ankara0601@dexpert.com.tr 0312 278 81 82 ETİMESGUT ANKARA

Rapor Tarihi: 05.10.2024 11:31 Bayi No: 0601 Sayfa: 7/10
Rapor No: 06-01-1294949 Araç Giriş Tarihi: 05.10.2024 11:07 Araç Çıkış Tarihi: 05.10.2024 11:31
Mersis No: 0309073518100001

Tramer Sorgulaması

***5683 şasi nolu RENAULT (OYAK) MEGANE SEDAN TOUCH 1.5 BLUEDCI EDC 115 markalı aracın SBM kayıtlarında geçmiş hasarı bulunmamıştır.

Doğuş D-Expert Ekspertiz ve Danışmanlık A.Ş D-Expert Ankara Şubesi
Bahçekapı Mah.Sanayi Bulvarı No:4/B Şaşmaz
ankara0601@dexpert.com.tr 0312 278 81 82 ETİMESGUT ANKARA

Rapor Tarihi: 05.10.2024 11:31
Rapor No: 06-01-1294949
Mersis No: 0309073518100001

Bayi No: 0601
Araç Giriş Tarihi: 05.10.2024 11:07

Sayfa: 8/10
Araç Çıkış Tarihi: 05.10.2024 11:31

Araç Resimleri



Çizik



Çamurluk, sağ, Çamurluk, sağ
> Çizik



Dikiz aynası, sağ, Dış dikiz aynası
> Çizik



Çamurluk, sağ arka, Çamurluk, sağ arka
> Çizik



Kapı, sağ arka, Kapı, sağ arka
> Çizik



Tampon, ön, Ön tampon
> Çizik



Tampon, ön, Ön tampon
> Çizik

Yağ seviyesi Soğutma SIVISI

Doğuş D-Expert Ekspertiz ve Danışmanlık A.Ş D-Expert Ankara Şubesi
Bahçekapı Mah.Sanayi Bulvarı No:4/B Şaşmaz
ankara0601@dexpert.com.tr 0312 278 81 82 ETİMESGUT ANKARA

Rapor Tarihi: 05.10.2024 11:31
Rapor No: 06-01-1294949
Mersis No: 0309073518100001

Bayi No: 0601
Araç Giriş Tarihi: 05.10.2024 11:07

Sayfa: 9/10
Araç Çıkış Tarihi: 05.10.2024 11:31

Vuruk



Kapı, sağ ön, Kapı, sağ ön > Ezik

Diğer

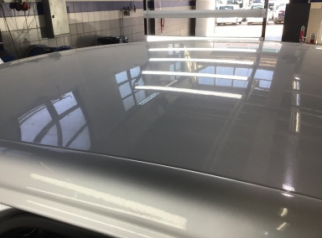

Tavan, Tavan > Noktasal Ezik



Camlar, Ön cam > Taş Vuruğu



Taban, Taban halısı > Kirlenmiş

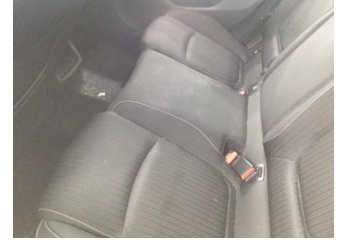

Koltuklar, arka, Arka koltuk > Kirlenmiş



Koltuklar, ön, Koltuk, sağ ön > Kirlenmiş



Koltuklar, ön, Koltuk, sol ön > Kirlenmiş



Motor, Yağ karteri > Yağ Kaçağı



Elektrik donanımı/Pano, Akü > Test Sonucu

Parça Grubu

Farlar

Parça ve Hasar

Far, sağ - Ampülü Yanmıyor

Notlar

Diğer notlar;

Araç kirli olduğundan göz ile kusur tespiti yapılamadı, araç fren süspansiyon testi yapılamadı. (Araç teknik spesifikasyonları gereği dyno teste alınamamıştır.)

Doğuş D-Expert Ekspertiz ve Danışmanlık A.Ş D-Expert Ankara Şubesi
Bahçekapı Mah.Sanayi Bulvarı No:4/B Şaşmaz
ankara0601@dexpert.com.tr 0312 278 81 82 ETİMESGUT ANKARA

Rapor Tarihi: 05.10.2024 11:31 Bayi No: 0601 Sayfa: 10/10
Rapor No: 06-01-1294949 Araç Giriş Tarihi: 05.10.2024 11:07 Araç Çıkış Tarihi: 05.10.2024 11:31
Mersis No: 0309073518100001

Açıklama

Araçta detaylı iç temizlik işlemi ile giderilebilecek, kirlenme ve lekeler ekspertiz kapsamı dışında tutulmuştur.

Araç değerine etki etmeyecek mini onarım ve- veya pasta cila işlemi ile giderilebilecek vuruks ve çizikler ekspertiz kapsamı dışında tutulmuştur.

Aracın yaş, km ve genel durumu dikkate alınarak; normal kullanım şartları dahilinde de araçta oluşan fakat aracın görşelliğini ve teknik işleyişini etkilemeyen aşınma ve yıpranmalar ekspertiz kapsamı dışında tutulmuştur.

- Ekspertiz aracın kontrol edildiği gün için geçerli olup, hangi nedenle olursa olsun kontrol tarihinden sonra oluşabilecek hasarlardan Doğuş D Expert Ekspertiz ve Danışmanlık Anonim Şirketi ve Franchise sahibi tüm iş ortakları sorumlu değildir.
- Ekspertiz sonucu verilen tüm değerler, ölçümlenmeler ve tespitler, aracın formunda belirtilen km. ve tarih için geçerlidir. Bu tarih ve km. sonrası araçta olağan yıpranma, hatalı kullanım, yol ve hava şartları, sürücü hataları ve üretim kaynaklı olarak ortaya çıkabilecek arızalar ve hasarlar Doğuş D Expert Ekspertiz ve Danışmanlık Anonim Şirketi ve Franchise sahibi tüm iş ortakları'nin sorumluluğunda değildir.
- Rapordaki km bilgisi, aracın km panosundan okunmuş km bilgisidir. Doğuş D Expert Ekspertiz ve Danışmanlık Anonim Şirketi ve Franchise sahibi tüm iş ortakları,panodaki km bilgisinin gerçeği yansıtmaması dolayısıyla ekspertiz raporundaki tespitlerin eksik, yanlış veya yanıltıcı olmasından ve bunun sonuçlarından sorumlu değildir.
- Doğuş D Expert Ekspertiz ve Danışmanlık Anonim Şirketi ve Franchise sahibi tüm iş ortakları tarafından yapılan ikinci el araç ekspertizi aracın resmi fenni muayenesinin yerine geçmez ve resmi fenni muayenesinde başarılı olunacağını da garanti etmez.
- İmalatçı tarafından üretilen aracın daha sonradan üzerinde yapılan tadilatların uygun olmaması ve montajı yapılan yedek parçaların orijinal olmaması gerekli teknik bilgi ve yetkinliğe sahip kişiler tarafından montajının yapılmaması veya tamir seklinin imalatçı tarafından kabul edilmiş teknik özelliklere uymaması gibi durumlar halinde sonradan doğabilecek her türlü can ve mal güvenliğini etkileyecek faktörler olmak üzere bu ve benzeri durumlardan ekspertiz raporumuz sorumlu değildir. ÖRNEK: Airbag ve emniyet kemerlerinin, radyatörlerin, aksların değiştirilmeyerek onarılması gibi durumlar.
- İkinci el araç ekspertizi aracın hiçbir parçası sökülmeden, tamamen çıplak gözle yapılmıştır. Araç içerisindeki veya aksamındaki hasarların tespiti için kapak, döşeme ve benzeri parçaların sökülmesi bu ekspertiz kapsamında olmayıp, Doğuş D Expert Ekspertiz ve Danışmanlık Anonim Şirketi ve Franchise sahibi tüm iş ortakları ancak bu şekilde detaylı bir ekspertiz sonucu ortaya çıkabilecek hasarların tespit edilememiş olmasından sorumlu değildir.

Müşteri Adı/Soyadı

İmzası