

Doğuş D-Expert Ekspertiz ve Danışmanlık A.Ş D-Expert Ankara İvedik
Şubesi İvedikköy Mahallesi Melih Gökçek Bulvarı No:142/H
Yenimahalle/ANKARA ankara0603@dexpert.com.tr YENİMAHALLE ANKARA

Rapor Tarihi: 07.09.2024 12:28
Rapor No: 06-03-1285033
Mersis No: 0309073518100001

Bayi No: 0603
Araç Giriş Tarihi: 07.09.2024 11:29

Sayfa: 1/12
Araç Çıkış Tarihi: 07.09.2024 12:28

Full Plus Ekspertiz



06CEF473

Eksper / İmza



06-HYB-8225

Doğuş D-Expert Ekspertiz ve Danışmanlık A.Ş D-Expert Ankara İvedik Şubesi İvedikköy Mahallesi Melih Gökçek Bulvarı No:142/H
Yenimahalle/ANKARA ankara0603@dexpert.com.tr YENİMAHALLE ANKARA

Rapor Tarihi: 07.09.2024 12:28 Bayi No: 0603 Sayfa: 2/12
Rapor No: 06-03-1285033 Araç Giriş Tarihi: 07.09.2024 11:29 Araç Çıkış Tarihi: 07.09.2024 12:28
Mersis No: 0309073518100001

Araç Bilgileri

Plaka	06CEF473	Şanzıman Tipi	Otomatik
KM	114989	Yakıt Cinsi	Dizel
Şase	VF1RFB00766025600	Motor Gücü	85 kw
Marka	Renault	Motor Hacmi	1461cc
Rengi	GRİ	Model	Megane
Sonraki Muayene Tar.	0NaN-aN-aN	Model Yılı	2020
Araç Tipi	Sedan	Ruhsat Sahibi	TAN OTO MOTORLU ARAÇLAR
Kapı Sayısı	4 Kapı		

Kaporta Kontrolü(Değişmiş Boyanmış kontrolü)

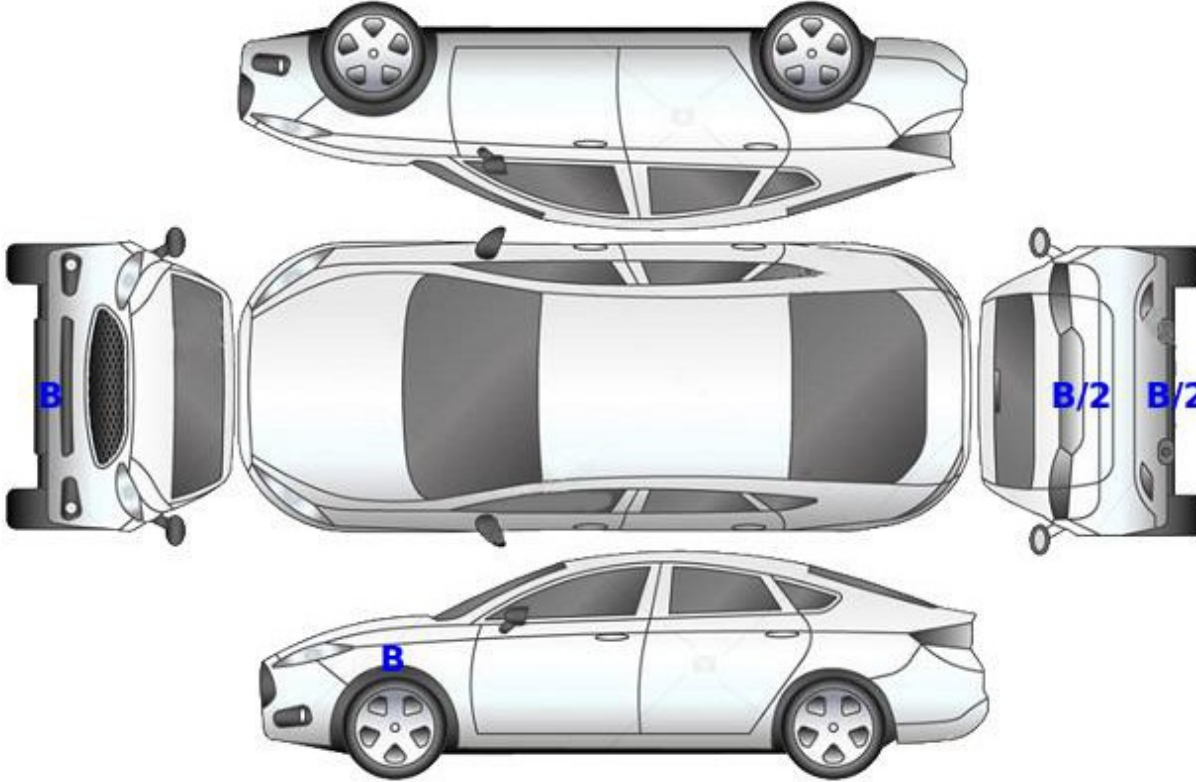

B: Boyalı

B/2: Lokal Boyalı

D: Değişmiş

Doğuş D-Expert Ekspertiz ve Danışmanlık A.Ş D-Expert Ankara İvedik Şubesi İvedikköy Mahallesi Melih Gökçek Bulvarı No:142/H Yenimahalle/ANKARA ankara0603@dexpert.com.tr YENİMAHALLE ANKARA

Rapor Tarihi: 07.09.2024 12:28 Bayi No: 0603 Sayfa: 3/12
Rapor No: 06-03-1285033 Araç Giriş Tarihi: 07.09.2024 11:29 Araç Çıkış Tarihi: 07.09.2024 12:28
Mersis No: 0309073518100001

Kontrol Listesi

SORUNSUZ	BAKIM GEREKLİ	ONARIM/DEĞİŞİM GEREKLİ
----------	---------------	------------------------

	Durum	Notlar
Araç Kaporta Aksamı	BAKIM GEREKLİ	Ezik , çizik, göçük ve hasarlar mevcut.
Araç Koltukları Mekanizmaları	SORUNSUZ	
Taban, Tavan, Koltuk ve Kapı Döşemeleri	BAKIM GEREKLİ	Kirli.
Araç İç Donanımı ve Kumanda Kontrol Düğmeleri	SORUNSUZ	
Aydınlatma ve İkaz Sistemi	ONARIM/DEĞİŞİM GEREKLİ	Sağ far yanmıyor.
Silecekler	SORUNSUZ	
Elektrik ve Elektronik Aksam	SORUNSUZ	
Torpedo ve Emniyet Kemerleri	SORUNSUZ	
Lastik ve Jantlar	ONARIM/DEĞİŞİM GEREKLİ	Lastik basınç uyarısı mevcut.
Fren Sistemi ve Fren Hortumları	SORUNSUZ	
Yürür Aksam	SORUNSUZ	
Motor ve Motor Yağ Seviyesi	BAKIM GEREKLİ	Yağ kaçağı mevcut.
Şanzıman	SORUNSUZ	
Diferansiyel	SORUNSUZ	
Direksiyon Sistemi	SORUNSUZ	
Eğlence Sistemi (Radyo vs.)	SORUNSUZ	
Park Sensörleri	SORUNSUZ	
Araç Altı	BAKIM GEREKLİ	Orta plastik Alt muhafaza ezik.
Akü	BAKIM GEREKLİ	Akü verileri okunamadığı için akü testi yapılamadı.
Klima	SORUNSUZ	
Cam ve Cam Düğmeleri	SORUNSUZ	
Kayışlar ve Rulmanlar	SORUNSUZ	
Egzoz Sistemi ve Susturucular	SORUNSUZ	
Soğutma Sistemi ve Soğutma Suyu	SORUNSUZ	

Doğuş D-Expert Ekspertiz ve Danışmanlık A.Ş D-Expert Ankara İvedik Şubesi İvedikköy Mahallesi Melih Gökçek Bulvarı No:142/H Yenimahalle/ANKARA ankara0603@dexpert.com.tr YENİMAHALLE ANKARA

Rapor Tarihi: 07.09.2024 12:28 Bayi No: 0603 Sayfa: 4/12
Rapor No: 06-03-1285033 Araç Giriş Tarihi: 07.09.2024 11:29 Araç Çıkış Tarihi: 07.09.2024 12:28
Mersis No: 0309073518100001

Yanal Kayma Ölçüm Değerleri

ÖN	ARKA
-1.1 m/km	-4.2 m/km

Yanal kayma kabul edilebilir değeri max +5 / -5 (m/km) dir.

Süspansiyon Ölçüm Değerleri

AKS	Sol (%)	Sağ (%)	Fark (%)
1. Aks	80	66	14
2. Aks	68	67	1



Ön sağ sol ve arka sağ sol süspansiyon kabul edilebilirdeğer farkı max.%30 'dur.
Tek amortisör kabul edilebilir min. ölçüm değeri %21 'dir.

Fren Ölçüm Değerleri

Fren Ölçüm Değerleri (daN)	Sol	Sağ	Sapma (%)
1. Aks	367	364	1
2. Aks	227	211	7
El Freni	136	125	8

Verimlilik

79

Sapma yüzdeleri 1. ve 2. aks için %25 altında ve el freni için %50 altında olmalıdır.

Lastikler

Aks	Ebat	Yol ve Yük Endeksi	Diş Derinliği	Tip
Sol Ön	205/55/16R	91H	2,2 mm	Kışlık
Sol Arka	205/55/16R	91H	2 mm	Kışlık
Sağ Ön	205/55/16R	91H	2,4 mm	Kışlık
Sağ Arka	205/55/16R	91H	2,2 mm	Kışlık

Doğuş D-Expert Ekspertiz ve Danışmanlık A.Ş D-Expert Ankara İvedik
Şubesi İvedikköy Mahallesi Melih Gökçek Bulvarı No:142/H
Yenimahalle/ANKARA ankara0603@dexpert.com.tr YENİMAHALLE ANKARA

Rapor Tarihi: 07.09.2024 12:28 Bayi No: 0603 Sayfa: 5/12
Rapor No: 06-03-1285033 Araç Giriş Tarihi: 07.09.2024 11:29 Araç Çıkış Tarihi: 07.09.2024 12:28
Mersis No: 0309073518100001

Dinamometre Ölçüm Değerleri

Ölçülen Motor Torku -NM	Teker Torku - NM	Teker Gücü - KW	Test Hızı - km/h
Ruhsat Verisi Güç 85 KW	Test Sonucu Güç - KW	Kayıp Güç - KW	Performans % --

RPM (Devir/dk) Grafiği

Grafik bilgisi yüklenmemiş...

Doğuş D-Expert Ekspertiz ve Danışmanlık A.Ş D-Expert Ankara İvedik
Şubesi İvedikköy Mahallesi Melih Gökçek Bulvarı No:142/H
Yenimahalle/ANKARA ankara0603@dexpert.com.tr YENİMAHALLE ANKARA

Rapor Tarihi: 07.09.2024 12:28 Bayi No: 0603 Sayfa: 6/12
Rapor No: 06-03-1285033 Araç Giriş Tarihi: 07.09.2024 11:29 Araç Çıkış Tarihi: 07.09.2024 12:28
Mersis No: 0309073518100001

OBD Genel Arıza Tarama

&"GUTMANN

07.09.2024

Araç: Renault Megane-IV 1.5 Blue—dCi

Motor kodu: K9K—872 (K9K—U8)

Üretim yılı: 18-

Kilometre durumu

Lisans numarası:

VIN: VF1RFBOO766025600 (kumanda ünitesinden okunan

)
Test edilmiş: 07.09.2024 11:45:45 / Standard

Hata kodu / Genel sorgulama / -

Tüm yapı gruplarının hata kodu genel sorgulaması

Bileşen grubu Sistem Hata

OBD OBD 0

Motor Dizel motor 0

Motor Üre katkı maddesi kumanda ünitesi UDS 0

ABS ABS/ESP (CAN) 0

Hava yastığı Hava yastığı (CAN) 1

Hata kodu DTCV90531E:

YOLCU KOLTUGU KIŞI ALGILAMASI SENSORU
ARIZALI ELEKTRİK DEVRESİ

Klima Klima 0

Konfor UCH CAN 2

Hata kodu DTC 950A15: SURUCU TARAFI KOLTUK KONUM SENSORU
Fonksiyon hatalıdır.

Hata kodu DTC 95D608:

LIN—Bus

HATALI İLETİŞİM!

Konfor UPC CAN 0

Konfor Park asistanı CAN 0

Konfor Gösterge panosu CAN 1

Hata kodu DTC C15987:

Park yardımı kumanda ünitesi ile CAN bağlantısı

BOZUK İLETİŞİM

Şanzıman Çift debriyajlı şanzıman CAN 6

Hata kodu DTC D22186:

Ön sol tekerlek devir sayısı multipleks bilgi

HATALI SİNYAL

Hata kodu DTC D22086:

Hella Gutmann Solutions GmbH —1- mega macs PC

Ön sağ tekerlek devir sayısı multipleks bilgi

HATALI SİNYAL

Hata kodu DTC D22686:

Arka sol tekerlek devir sayısı multipleks bilgi

HATALI SİNYAL

Hata kodu DTC D22586:

Arka sağ tekerlek devir sayısı multipleks bilgi
HATALI SİNYAL

Hata kodu DTC 180516:
Kumanda iinitesi güçvkaynağı
ARIZALI GUÇ KAYNAGI

Hata kodu DTC 181316:
Kumanda iinitesi güçvkaynağı
ARIZALI GUÇ KAYNAGI

Direksiyon Servo direksiyon CAN
SesNideo Multimedya arayüzü CAN

Hata kodu DTC 930588:

SesNideo Radyo/navigasyon OBD

Hata kodu DTC 931113:

Arka sol hoparlör

Fonksiyon hatalıdır.

Hella Gutmann Solutions GmbH mega macs PC

Doğuş D-Expert Ekspertiz ve Danışmanlık A.Ş D-Expert Ankara İvedik Şubesi İvedikköy Mahallesi Melih Gökçek Bulvarı No:142/H
Yenimahalle/ANKARA ankara0603@dexpert.com.tr YENİMAHALLE ANKARA

Rapor Tarihi: 07.09.2024 12:28 Bayi No: 0603 Sayfa: 7/12
Rapor No: 06-03-1285033 Araç Giriş Tarihi: 07.09.2024 11:29 Araç Çıkış Tarihi: 07.09.2024 12:28
Mersis No: 0309073518100001

Tramer Sorgulaması

Hasar Tarihi	Hasar Parça Değişimi	Hasar Tanımı	Ağır Hasarlı mı ?	Hasar Maliyeti	Hasar Maliyeti Kur Bilgisi
30.07.2022		ERP-Çarpisma	Hayır	8199.21	TL
10.02.2022		Çarpma	Hayır	0	TL
19.08.2021		Çarpma	Hayır	566.4	TL

Doğuş D-Expert Ekspertiz ve Danışmanlık A.Ş D-Expert Ankara İvedik Şubesi İvedikköy Mahallesi Melih Gökçek Bulvarı No:142/H
Yenimahalle/ANKARA ankara0603@dexpert.com.tr YENİMAHALLE ANKARA

Rapor Tarihi: 07.09.2024 12:28
Rapor No: 06-03-1285033
Mersis No: 0309073518100001

Bayi No: 0603
Araç Giriş Tarihi: 07.09.2024 11:29

Sayfa: 8/12
Araç Çıkış Tarihi: 07.09.2024 12:28

Araç Resimleri



Çizik



Çamurluk, sol, Çamurluk, sol > Çizik



Kapı, sol ön, Kapı, sol ön > Çizik



Dikiz aynası, sol, Dış dikiz aynası kapağı > Çizik



Tampon, arka, Arka tampon > Çizik



Kapı, sağ ön, Kapı, sağ ön > Çizik



Kapı, sağ ön, Kapı, sağ ön > Çizik



Dikiz aynası, sağ, Dış dikiz aynası kapağı > Çizik

Yağ seviyesi Soğutma SIVISI

Doğuş D-Expert Ekspertiz ve Danışmanlık A.Ş D-Expert Ankara İvedik Şubesi İvedikköy Mahallesi Melih Gökçek Bulvarı No:142/H
Yenimahalle/ANKARA ankara0603@dexpert.com.tr YENİMAHALLE ANKARA

Rapor Tarihi: 07.09.2024 12:28
Rapor No: 06-03-1285033
Mersis No: 0309073518100001

Bayi No: 0603
Araç Giriş Tarihi: 07.09.2024 11:29

Sayfa: 9/12
Araç Çıkış Tarihi: 07.09.2024 12:28

Vuruk



Kapı, sol ön, Kapı, sol ön > Ezik



Marşbiyel, sağ, Marşbiyel, sağ > Ezik



Tavan, Ön cam direği, sağ > Ezik

Diğer



Kaporta, Muhafaza, orta > Hasarlı



Çamurluk, sol, Çamurluk, sol > Boyası Atmış



Arka bölüm, Arka sac/panel > Standart Dışı Onarım



Motor kaputu, Motor kaputu > Taş İzi



Tampon, ön, Ön tampon > Hasarlı



Tampon, ön, Ön tampon > Hasarlı



Tampon, ön, Ön tampon > Boyası Atmış



Motor kaputu, Motor kaputu > Noktasal Ezik



Farlar, Far camı, sol > Solmuş



Kapı, sol ön, Kapı, sol ön > Noktasal Ezik



Kapı, sol arka, Kapı, sol arka > Yüzeysel Çizik



Tampon, arka, Arka tampon > Hasarlı

Doğuş D-Expert Ekspertiz ve Danışmanlık A.Ş D-Expert Ankara İvedik Şubesi İvedikköy Mahallesi Melih Gökçek Bulvarı No:142/H
Yenimahalle/ANKARA ankara0603@dexpert.com.tr YENİMAHALLE ANKARA

Rapor Tarihi: 07.09.2024 12:28
Rapor No: 06-03-1285033
Mersis No: 0309073518100001

Bayi No: 0603
Araç Giriş Tarihi: 07.09.2024 11:29

Sayfa: 10/12
Araç Çıkış Tarihi: 07.09.2024 12:28



Çamurluk, sağ arka, Çamurluk, sağ arka > Hasarlı



Koltuklar, ön, Koltuk döşemesi, sağ ön > Yıpranmış



Koltuklar, ön, Koltuk döşemesi, sol ön > Yıpranmış



Şanzıman, Vites topuzu > Deforme Olmuş



Döşemeler/Kapaklar, Döşemeler/Kapaklar > Kirlenmiş



Döşemeler/Kapaklar, Döşemeler/Kapaklar > Kirlenmiş



Döşemeler/Kapaklar, Döşemeler/Kapaklar > Kirlenmiş



Döşemeler/Kapaklar, Döşemeler/Kapaklar > Kirlenmiş



Döşemeler/Kapaklar, Döşemeler/Kapaklar > Kirlenmiş



Döşemeler/Kapaklar, Döşemeler/Kapaklar > Kirlenmiş



Döşemeler/Kapaklar, Döşemeler/Kapaklar > Kirlenmiş



Döşemeler/Kapaklar, Döşemeler/Kapaklar > Kirlenmiş

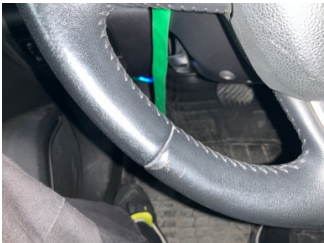

Direksiyon sistemi, Direksiyon simidi > Deforme Olmuş

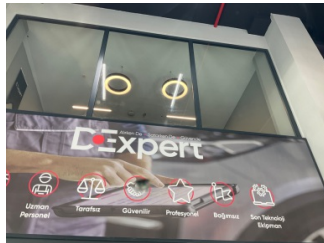

Camlar, Ön cam > Taş İzi

Parça Grubu

Motor

Parça ve Hasar

Motor - Yağ Kaçağı

Doğuş D-Expert Ekspertiz ve Danışmanlık A.Ş D-Expert Ankara İvedik
Şubesi İvedikköy Mahallesi Melih Gökçek Bulvarı No:142/H
Yenimahalle/ANKARA ankara0603@dexpert.com.tr YENİMAHALLE ANKARA

Rapor Tarihi: 07.09.2024 12:28 Bayi No: 0603 Sayfa: 11/12
Rapor No: 06-03-1285033 Araç Giriş Tarihi: 07.09.2024 11:29 Araç Çıkış Tarihi: 07.09.2024 12:28
Mersis No: 0309073518100001

Notlar

Hasarlar ile ilgili notlar;

Kapılar , bagaj ve kaput mastiklerinde deforme mevcut.

Diğer notlar;

Araç kirli olduğundan boya kusur kontrolü sağlanmadı. Araç teknik spesifikasyonları gereği dyno teste alınmamıştır.

Doğuş D-Expert Ekspertiz ve Danışmanlık A.Ş D-Expert Ankara İvedik
Şubesi İvedikköy Mahallesi Melih Gökçek Bulvarı No:142/H
Yenimahalle/ANKARA ankara0603@dexpert.com.tr YENİMAHALLE ANKARA

Rapor Tarihi: 07.09.2024 12:28 Bayi No: 0603 Sayfa: 12/12
Rapor No: 06-03-1285033 Araç Giriş Tarihi: 07.09.2024 11:29 Araç Çıkış Tarihi: 07.09.2024 12:28
Mersis No: 0309073518100001

Açıklama

Araçta detaylı iç temizlik işlemi ile giderilebilecek, kirlenme ve lekeler ekspertiz kapsamı dışında tutulmuştur.

Araç değerine etki etmeyecek mini onarım ve- veya pasta cila işlemi ile giderilebilecek vuruks ve çizikler ekspertiz kapsamı dışında tutulmuştur.

Aracın yaş, km ve genel durumu dikkate alınarak; normal kullanım şartları dahilinde araçta oluşan fakat aracın görşelliğini ve teknik işleyişini etkilemeyen aşınma ve yıpranmalar ekspertiz kapsamı dışında tutulmuştur.

- Ekspertiz aracın kontrol edildiği gün için geçerli olup, hangi nedenle olursa olsun kontrol tarihinden sonra oluşabilecek hasarlardan Doğuş D Expert Ekspertiz ve Danışmanlık Anonim Şirketi ve Franchise sahibi tüm iş ortakları sorumlu değildir.
- Ekspertiz sonucu verilen tüm değerler, ölçümlenmeler ve tespitler, aracın formunda belirtilen km. ve tarih için geçerlidir. Bu tarih ve km. sonrası araçta olağan yıpranma, hatalı kullanım, yol ve hava şartları, sürücü hataları ve üretim kaynaklı olarak ortaya çıkabilecek arızalar ve hasarlar Doğuş D Expert Ekspertiz ve Danışmanlık Anonim Şirketi ve Franchise sahibi tüm iş ortakları'nin sorumluluğunda değildir.
- Rapordaki km bilgisi, aracın km panosundan okunmuş km bilgisidir. Doğuş D Expert Ekspertiz ve Danışmanlık Anonim Şirketi ve Franchise sahibi tüm iş ortakları,panodaki km bilgisinin gerçeği yansıtmaması dolayısıyla ekspertiz raporundaki tespitlerin eksik, yanlış veya yanıltıcı olmasından ve bunun sonuçlarından sorumlu değildir.
- Doğuş D Expert Ekspertiz ve Danışmanlık Anonim Şirketi ve Franchise sahibi tüm iş ortakları tarafından yapılan ikinci el araç ekspertizi aracın resmi fenni muayenesinin yerine geçmez ve resmi fenni muayenesinde başarılı olunacağını da garanti etmez.
- İmalatçı tarafından üretilen aracın daha sonradan üzerinde yapılan tadilatların uygun olmaması ve montajı yapılan yedek parçaların orijinal olmaması gerekli teknik bilgi ve yetkinliğe sahip kişiler tarafından montajının yapılmaması veya tamir seklinin imalatçı tarafından kabul edilmiş teknik özelliklere uymaması gibi durumlar halinde sonradan doğabilecek her türlü can ve mal güvenliğini etkileyecek faktörler olmak üzere bu ve benzeri durumlardan ekspertiz raporumuz sorumlu değildir. ÖRNEK: Airbag ve emniyet kemerlerinin, radyatörlerin, aksların değiştirilmeyerek onarılması gibi durumlar.
- İkinci el araç ekspertizi aracın hiçbir parçası sökülmeden, tamamen çıplak gözle yapılmıştır. Araç içerisindeki veya aksamındaki hasarların tespiti için kapak, döşeme ve benzeri parçaların sökülmesi bu ekspertiz kapsamında olmayıp, Doğuş D Expert Ekspertiz ve Danışmanlık Anonim Şirketi ve Franchise sahibi tüm iş ortakları ancak bu şekilde detaylı bir ekspertiz sonucu ortaya çıkabilecek hasarların tespit edilememiş olmasından sorumlu değildir.

Müşteri Adı/Soyadı

İmzası