

Doğuş D-Expert Ekspertiz ve Danışmanlık A.Ş D-Expert Ankara Şubesi
Bahçekapı Mah.Sanayi Bulvarı No:4/B Şaşmaz
ankara0601@dexpert.com.tr 0312 278 81 82 ETİMESGUT ANKARA

Rapor Tarihi: 06.09.2024 15:58
Rapor No: 06-01-1284874
Mersis No: 0309073518100001

Bayi No: 0601
Araç Giriş Tarihi: 06.09.2024 15:08

Sayfa: 1/11
Araç Çıkış Tarihi: 06.09.2024 15:58

Full Plus Ekspertiz



06CEB493

Eksper / İmza



06-HYB-8225

Doğuş D-Expert Ekspertiz ve Danışmanlık A.Ş D-Expert Ankara Şubesi
Bahçekapı Mah.Sanayi Bulvarı No:4/B Şaşmaz
ankara0601@dexpert.com.tr 0312 278 81 82 ETİMESGUT ANKARA

Rapor Tarihi: 06.09.2024 15:58 Bayi No: 0601 Sayfa: 2/11
Rapor No: 06-01-1284874 Araç Giriş Tarihi: 06.09.2024 15:08 Araç Çıkış Tarihi: 06.09.2024 15:58
Mersis No: 0309073518100001

Araç Bilgileri

Plaka	06CEB493	Şanzıman Tipi	Otomatik
KM	115991	Yakıt Cinsi	Dizel
Şase	VF1RFB00666025670	Motor Gücü	85 kw
Marka	Renault	Motor Hacmi	1461cc
Rengi	GRİ	Model	Megane
Sonraki Muayene Tar.	0NaN-aN-aN	Model Yılı	2020
Araç Tipi	Sedan	Ruhsat Sahibi	TAN OTO MOTORLU ARAÇLAR
Kapı Sayısı	4 Kapı		

Kaporta Kontrolü(Değişmiş Boyanmış kontrolü)

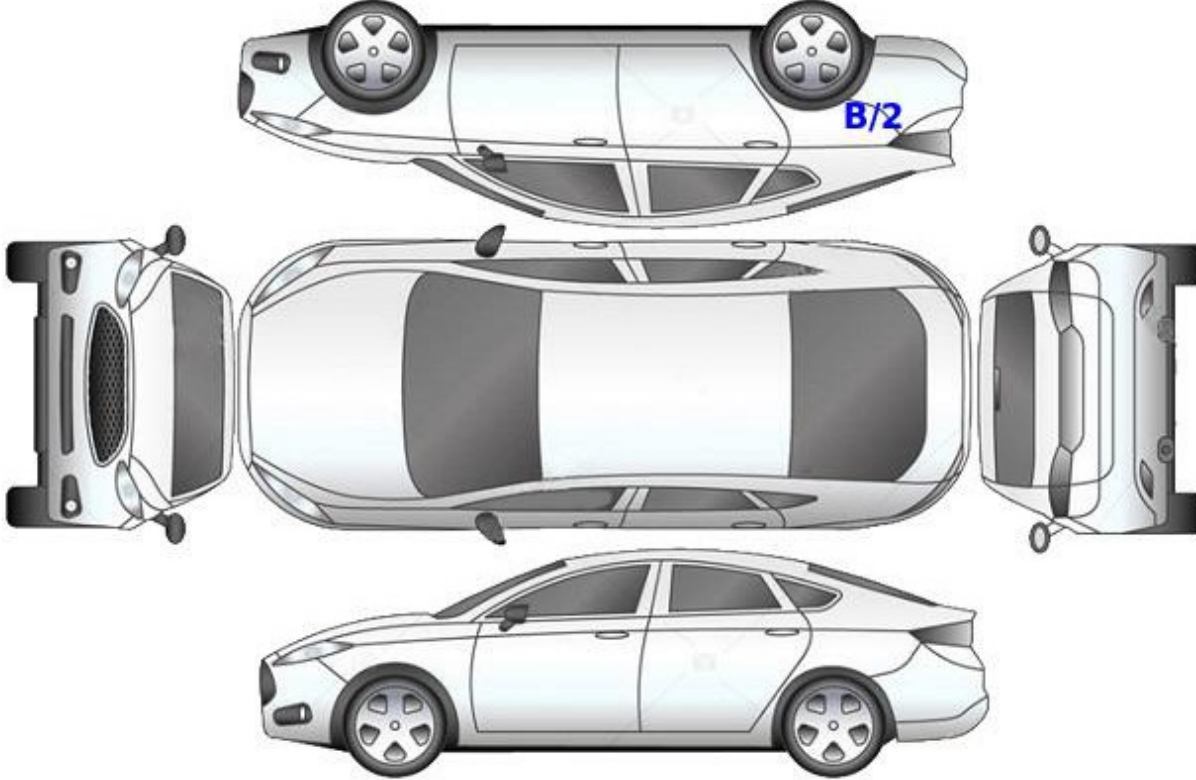

B: Boyalı

B/2: Lokal Boyalı

D: Değişmiş

Doğuş D-Expert Ekspertiz ve Danışmanlık A.Ş D-Expert Ankara Şubesi
Bahçekapı Mah.Sanayi Bulvarı No:4/B Şaşmaz
ankara0601@dexpert.com.tr 0312 278 81 82 ETİMESGUT ANKARA

Rapor Tarihi: 06.09.2024 15:58
Rapor No: 06-01-1284874
Mersis No: 0309073518100001

Bayi No: 0601
Araç Giriş Tarihi: 06.09.2024 15:08

Sayfa: 3/11
Araç Çıkış Tarihi: 06.09.2024 15:58

Kontrol Listesi

SORUNSUZ	BAKIM GEREKLİ	ONARIM/DEĞİŞİM GEREKLİ
----------	---------------	------------------------

	Durum	Notlar
Araç Kaporta Aksamı	ONARIM/DEĞİŞİM GEREKLİ	Ezik, çizik ve hasarlar mevcut.
Araç Koltukları Mekanizmaları	SORUNSUZ	
Taban, Tavan, Koltuk ve Kapı Döşemeleri	BAKIM GEREKLİ	Deforme ve kir mevcut.
Araç İç Donanımı ve Kumanda Kontrol Düğmeleri	SORUNSUZ	
Aydınlatma ve İkaz Sistemi	SORUNSUZ	
Silecekler	SORUNSUZ	
Elektrik ve Elektronik Aksam	SORUNSUZ	
Torpedo ve Emniyet Kemerleri	SORUNSUZ	
Lastik ve Jantlar	ONARIM/DEĞİŞİM GEREKLİ	Lastiklerde deforme, jantlarda çizikler mevcut.
Fren Sistemi ve Fren Hortumları	SORUNSUZ	
Yürür Aksam	SORUNSUZ	
Motor ve Motor Yağ Seviyesi	SORUNSUZ	
Şanzıman	SORUNSUZ	
Diferansiyel	SORUNSUZ	
Direksiyon Sistemi	SORUNSUZ	
Eğlence Sistemi (Radyo vs.)	SORUNSUZ	
Park Sensörleri	SORUNSUZ	
Araç Altı	ONARIM/DEĞİŞİM GEREKLİ	Motor alt muhafaza hasarlı. Araç altı ön ezik.
Akü	SORUNSUZ	
Klima	ONARIM/DEĞİŞİM GEREKLİ	Klima soğutmuyor.
Cam ve Cam Düğmeleri	SORUNSUZ	
Kayışlar ve Rulmanlar	SORUNSUZ	
Egzoz Sistemi ve Susturucular	SORUNSUZ	
Soğutma Sistemi ve Soğutma Suyu	SORUNSUZ	

Doğuş D-Expert Ekspertiz ve Danışmanlık A.Ş D-Expert Ankara Şubesi
Bahçekapı Mah.Sanayi Bulvarı No:4/B Şaşmaz
ankara0601@dexpert.com.tr 0312 278 81 82 ETİMESGUT ANKARA

Rapor Tarihi: 06.09.2024 15:58 Bayi No: 0601 Sayfa: 4/11
Rapor No: 06-01-1284874 Araç Giriş Tarihi: 06.09.2024 15:08 Araç Çıkış Tarihi: 06.09.2024 15:58
Mersis No: 0309073518100001

Yanal Kayma Ölçüm Değerleri

ÖN	ARKA
2.8 m/km	-4.9 m/km

Yanal kayma kabul edilebilir değeri max +5 / -5 (m/km) dir.

Süspansiyon Ölçüm Değerleri

AKS	Sol (%)	Sağ (%)	Fark (%)
1. Aks	77	72	5
2. Aks	60	59	1



Ön sağ sol ve arka sağ sol süspansiyon kabul edilebilirdeğer farkı max.%30 'dur.
Tek amortisör kabul edilebilir min. ölçüm değeri %21 'dir.

Fren Ölçüm Değerleri

Fren Ölçüm Değerleri (daN)	Sol	Sağ	Sapma (%)
1. Aks	195	186	5
2. Aks	193	194	1
El Freni	179	186	4

Verimlilik

52

Sapma yüzdeleri 1. ve 2. aks için %25 altında ve el freni için %50 altında olmalıdır.

Lastikler

Aks	Ebat	Yol ve Yük Endeksi	Diş Derinliği	Tip
Sol Ön	205/55/16	91H	3,29 mm	Kışlık
Sol Arka	205/55/16	91H	4,43 mm	Kışlık
Sağ Ön	205/55/16	91H	4,39 mm	Kışlık
Sağ Arka	205/55/16	91H	5,25 mm	Kışlık

Doğuş D-Expert Ekspertiz ve Danışmanlık A.Ş D-Expert Ankara Şubesi
Bahçekapı Mah.Sanayi Bulvarı No:4/B Şaşmaz
ankara0601@dexpert.com.tr 0312 278 81 82 ETİMESGUT ANKARA

Rapor Tarihi: 06.09.2024 15:58 Bayi No: 0601 Sayfa: 5/11
Rapor No: 06-01-1284874 Araç Giriş Tarihi: 06.09.2024 15:08 Araç Çıkış Tarihi: 06.09.2024 15:58
Mersis No: 0309073518100001

Dinamometre Ölçüm Değerleri

Ölçülen Motor Torku	Teker Torku	Teker Gücü	Test Hızı
-	-	-	-
NM	NM	KW	km/h
Ruhsat Verisi Güç	Test Sonucu Güç	Kayıp Güç	Performans %
85	-	-	--
KW	KW	KW	

RPM (Devir/dk) Grafiği

Grafik bilgisi yüklenmemiş...

Doğuş D-Expert Ekspertiz ve Danışmanlık A.Ş D-Expert Ankara Şubesi
Bahçekapı Mah.Sanayi Bulvarı No:4/B Şaşmaz
ankara0601@dexpert.com.tr 0312 278 81 82 ETİMESGUT ANKARA

Rapor Tarihi: 06.09.2024 15:58 Bayi No: 0601 Sayfa: 6/11
Rapor No: 06-01-1284874 Araç Giriş Tarihi: 06.09.2024 15:08 Araç Çıkış Tarihi: 06.09.2024 15:58
Mersis No: 0309073518100001

OBD Genel Arıza Tarama

&"GUTMANN

03.09.2024
Araç: Renault Megane-IV 1.5 Blue—dCi
Motor kodu: K9K—872 (K9K—U8)
Üretim yılı: 18-
Kilometre durumu
Lisans numarası:
VIN: VF1RF800666025670 (kumanda ünitesinden okunan
)
Test edilmiş: 06.09.2024 15:11:36 / Standard

Direksiyon Servo direksiyon CAN 0
SesNideo Multimedya arayüzü CAN O*
SesNideo Radyo/navigasyon OBD 0
Hella Gutmann Solutions GmbH —2- mega macs PC

Hata kodu / Genel sorgulama / -

Tüm yapı gruplarının hata kodu genel sorgulaması

Bileşen grubu Sistem Hata
OBD OBD 0
Motor Motor Dizel OBD 0
Motor Ure katkı maddesi kumanda ünitesi UDS 0
ABS ABS/ESP (CAN) 0

Hava yastığı Hava yastığı (CAN) 1

Hata kodu DTCV90531E:

YOLCU KOLTUGU KIŞI ALGILAMASI SENSORU
ARIZALI ELEKTRİK DEVRESİ

Klima Klima 0

Konfor UCH CAN 2

Hata kodu DTC 950A15: ___
SURUCU TARAFI KOLTUK KONUM SENSORU
Fonksiyon hatalıdır.

Hata kodu DTC 95D608:
LIN—Bus
HATALI İLETİŞİM!

Konfor UPC CAN 0
Konfor Park asistanı CAN 0

Konfor Gösterge panosu CAN 0
Hella Gutmann Solutions GmbH —1- mega macs PC

anzıman ift debriYja'lı Şanzıman CAN 4

Hata kodu DTC D22686:
Arka sol tekerlek devir sayısı multipleks bilgi
HATALI SİNYAL

Hata kodu DTC D22586:
Arka sağ tekerlek devir sayısı multipleks bilgi
HATALI SİNYAL

Hata kodu DTC D22186:
On sol tekerlek devir sayısı multipleks bilgi
HATALI SİNYAL

Hata kodu DTC D22086:
On sağ tekerlek devir sayısı multipleks bilgi
HATALI SİNYAL

Doğuş D-Expert Ekspertiz ve Danışmanlık A.Ş D-Expert Ankara Şubesi
Bahçekapı Mah.Sanayi Bulvarı No:4/B Şaşmaz
ankara0601@dexpert.com.tr 0312 278 81 82 ETİMESGUT ANKARA

Rapor Tarihi: 06.09.2024 15:58 Bayi No: 0601 Sayfa: 7/11
Rapor No: 06-01-1284874 Araç Giriş Tarihi: 06.09.2024 15:08 Araç Çıkış Tarihi: 06.09.2024 15:58
Mersis No: 0309073518100001

Tramer Sorgulaması

Hasar Tarihi	Hasar Parça Değişimi	Hasar Tanımı	Ağır Hasarlı mı ?	Hasar Maliyeti	Hasar Maliyeti Kur Bilgisi
22.03.2022		Çarpma	Hayır	991.2	TL

Doğuş D-Expert Ekspertiz ve Danışmanlık A.Ş D-Expert Ankara Şubesi
Bahçekapı Mah.Sanayi Bulvarı No:4/B Şaşmaz
ankara0601@dexpert.com.tr 0312 278 81 82 ETİMESGUT ANKARA

Rapor Tarihi: 06.09.2024 15:58
Rapor No: 06-01-1284874
Mersis No: 0309073518100001

Bayi No: 0601
Araç Giriş Tarihi: 06.09.2024 15:08

Sayfa: 8/11
Araç Çıkış Tarihi: 06.09.2024 15:58

Araç Resimleri



Çizik



Farlar, Far camı, sol >
Çizik



Dikiz aynası, sağ, Dış dikiz
aynası kapağı > Çizik



Kapı, sağ ön, Kapı, sağ ön >
Çizik



Çamurluk, sağ arka, Çamurluk,
sağ arka > Çizik



Tampon, arka, Arka tampon >
Çizik



Döşemeler/Kapaklar, Yükleme
eşiği kaplaması > Çizik

Yağ seviyesi Soğutma
SIVISI

Doğuş D-Expert Ekspertiz ve Danışmanlık A.Ş D-Expert Ankara Şubesi
Bahçekapı Mah.Sanayi Bulvarı No:4/B Şaşmaz
ankara0601@dexpert.com.tr 0312 278 81 82 ETİMESGUT ANKARA

Rapor Tarihi: 06.09.2024 15:58
Rapor No: 06-01-1284874
Mersis No: 0309073518100001

Bayi No: 0601
Araç Giriş Tarihi: 06.09.2024 15:08

Sayfa: 9/11
Araç Çıkış Tarihi: 06.09.2024 15:58

Vuruk



Kaporta, Araç gövdesi altı, ön > Ezik



Çamurluk, sol, Amblem > Ezik



Kapı, sol ön, Kapı, sol ön > Ezik



Kapı, sol ön, Kapı, sol ön > Ezik



Çamurluk, sol, Çamurluk, sol > Ezik

Diğer



Tavan, Ön cam direği, sol > Noktasal Ezik



Motor, Alt muhafaza > Hasarlı



Elektrik donanımı/Pano, Akü > Test Sonucu



Marşbiyel, sağ, Marşbiyel, sağ > Hasarlı



Çamurluk, sağ arka, Çamurluk, sağ arka > Noktasal Ezik



Kapı, sol arka, Kapı, sol arka > Küçük Çizik



Çamurluk, sol arka, Çamurluk, sol arka > Noktasal Ezik

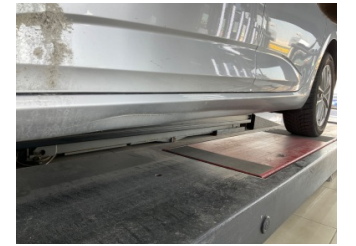

Marşbiyel, sol, Marşbiyel, sol > Hasarlı

Doğuş D-Expert Ekspertiz ve Danışmanlık A.Ş D-Expert Ankara Şubesi
Bahçekapı Mah.Sanayi Bulvarı No:4/B Şaşmaz
ankara0601@dexpert.com.tr 0312 278 81 82 ETİMESGUT ANKARA

Rapor Tarihi: 06.09.2024 15:58
Rapor No: 06-01-1284874
Mersis No: 0309073518100001

Bayi No: 0601
Araç Giriş Tarihi: 06.09.2024 15:08

Sayfa: 10/11
Araç Çıkış Tarihi: 06.09.2024 15:58



Farlar, Far camı, sol > Deforme Olmuş



Farlar, Far camı, sağ > Deforme Olmuş



Tampon, ön, Ön tampon > Hasarlı



Motor kaputu, Motor kaputu > Taş izi



Motor kaputu, Motor kaputu > Noktasal Ezik



Camlar, Ön cam > Taş izi



Kalorifer/Klima, Havalandırma ızgarası > Hasarlı



Döşemeler/Kapaklar, Döşemeler/Kapaklar > Deforme Olmuş



Döşemeler/Kapaklar, Döşemeler/Kapaklar > Deforme Olmuş



Döşemeler/Kapaklar, Döşemeler/Kapaklar > Kirlenmiş



Döşemeler/Kapaklar, Döşemeler/Kapaklar > Kirlenmiş



Taban, Paspaslar > Hasarlı

Parça Grubu

Marşbiyel, sağ
Kalorifer/Klima

Parça ve Hasar

Marşbiyel, sağ - Boyalı
Kalorifer/Klima - Arızalı

Notlar

Diğer notlar;

Araç iç dış kirli olduğundan kusur tespiti yapılamadı. Araç teknik spesifikasyonları gereği dyno teste alınamamıştır.

Doğuş D-Expert Ekspertiz ve Danışmanlık A.Ş D-Expert Ankara Şubesi
Bahçekapı Mah.Sanayi Bulvarı No:4/B Şaşmaz
ankara0601@dexpert.com.tr 0312 278 81 82 ETİMESGUT ANKARA

Rapor Tarihi: 06.09.2024 15:58 Bayi No: 0601 Sayfa: 11/11
Rapor No: 06-01-1284874 Araç Giriş Tarihi: 06.09.2024 15:08 Araç Çıkış Tarihi: 06.09.2024 15:58
Mersis No: 0309073518100001

Açıklama

Araçta detaylı iç temizlik işlemi ile giderilebilecek, kirlenme ve lekeler ekspertiz kapsamı dışında tutulmuştur.

Araç değerine etki etmeyecek mini onarım ve- veya pasta cila işlemi ile giderilebilecek vuruks ve çizikler ekspertiz kapsamı dışında tutulmuştur.

Aracın yaş, km ve genel durumu dikkate alınarak; normal kullanım şartları dahilinde de araçta oluşan fakat aracın görşelliğini ve teknik işleyişini etkilemeyen aşınma ve yıpranmalar ekspertiz kapsamı dışında tutulmuştur.

- Ekspertiz aracın kontrol edildiği gün için geçerli olup, hangi nedenle olursa olsun kontrol tarihinden sonra oluşabilecek hasarlardan Doğuş D Expert Ekspertiz ve Danışmanlık Anonim Şirketi ve Franchise sahibi tüm iş ortakları sorumlu değildir.
- Ekspertiz sonucu verilen tüm değerler, ölçümlenmeler ve tespitler, aracın formunda belirtilen km. ve tarih için geçerlidir. Bu tarih ve km. sonrası araçta olağan yıpranma, hatalı kullanım, yol ve hava şartları, sürücü hataları ve üretim kaynaklı olarak ortaya çıkabilecek arızalar ve hasarlar Doğuş D Expert Ekspertiz ve Danışmanlık Anonim Şirketi ve Franchise sahibi tüm iş ortakları'nin sorumluluğunda değildir.
- Rapordaki km bilgisi, aracın km panosundan okunmuş km bilgisidir. Doğuş D Expert Ekspertiz ve Danışmanlık Anonim Şirketi ve Franchise sahibi tüm iş ortakları,panodaki km bilgisinin gerçeği yansıtmaması dolayısıyla ekspertiz raporundaki tespitlerin eksik, yanlış veya yanıltıcı olmasından ve bunun sonuçlarından sorumlu değildir.
- Doğuş D Expert Ekspertiz ve Danışmanlık Anonim Şirketi ve Franchise sahibi tüm iş ortakları tarafından yapılan ikinci el araç ekspertizi aracın resmi fenni muayenesinin yerine geçmez ve resmi fenni muayenesinde başarılı olunacağını da garanti etmez.
- İmalatçı tarafından üretilen aracın daha sonradan üzerinde yapılan tadilatların uygun olmaması ve montajı yapılan yedek parçaların orijinal olmaması gerekli teknik bilgi ve yetkinliğe sahip kişiler tarafından montajının yapılmaması veya tamir seklinin imalatçı tarafından kabul edilmiş teknik özelliklere uymaması gibi durumlar halinde sonradan doğabilecek her türlü can ve mal güvenliğini etkileyecek faktörler olmak üzere bu ve benzeri durumlardan ekspertiz raporumuz sorumlu değildir. ÖRNEK: Airbag ve emniyet kemerlerinin, radyatörlerin, aksların değiştirilmeyerek onarılması gibi durumlar.
- İkinci el araç ekspertizi aracın hiçbir parçası sökülmeden, tamamen çıplak gözle yapılmıştır. Araç içerisindeki veya aksamındaki hasarların tespiti için kapak, döşeme ve benzeri parçaların sökülmesi bu ekspertiz kapsamında olmayıp, Doğuş D Expert Ekspertiz ve Danışmanlık Anonim Şirketi ve Franchise sahibi tüm iş ortakları ancak bu şekilde detaylı bir ekspertiz sonucu ortaya çıkabilecek hasarların tespit edilememiş olmasından sorumlu değildir.

Müşteri Adı/Soyadı

İmzası