

Doğuş D-Expert Ekspertiz ve Danışmanlık A.Ş D-Expert Ankara Şubesi
Bahçekapı Mah.Sanayi Bulvarı No:4/B Şaşmaz
ankara0601@dexpert.com.tr 0312 278 81 82 ETİMESGUT ANKARA

Rapor Tarihi: 27.07.2024 11:46
Rapor No: 06-01-1274092
Mersis No: 0309073518100001

Bayi No: 0601
Araç Giriş Tarihi: 27.07.2024 11:23

Sayfa: 1/12
Araç Çıkış Tarihi: 27.07.2024 11:46

Full Plus Ekspertiz



06CEA401

Eksper / İmza



06-HYB-8225

Doğuş D-Expert Ekspertiz ve Danışmanlık A.Ş D-Expert Ankara Şubesi
Bahçekapı Mah.Sanayi Bulvarı No:4/B Şaşmaz
ankara0601@dexpert.com.tr 0312 278 81 82 ETİMESGUT ANKARA

Rapor Tarihi: 27.07.2024 11:46 Bayi No: 0601 Sayfa: 2/12
Rapor No: 06-01-1274092 Araç Giriş Tarihi: 27.07.2024 11:23 Araç Çıkış Tarihi: 27.07.2024 11:46
Mersis No: 0309073518100001

Araç Bilgileri

Plaka	06CEA401	Şanzıman Tipi	Otomatik
KM	70167	Yakıt Cinsi	Dizel
Şase	VF1RFB00066025566	Motor Gücü	85 kw
Marka	Renault	Motor Hacmi	1461cc
Rengi	GRİ	Model	Megane
Sonraki Muayene Tar.	0NaN-aN-aN	Model Yılı	2020
Araç Tipi	Sedan	Ruhsat Sahibi	TAN OTO
Kapı Sayısı	4 Kapı		

Kaporta Kontrolü(Değişmiş Boyanmış kontrolü)

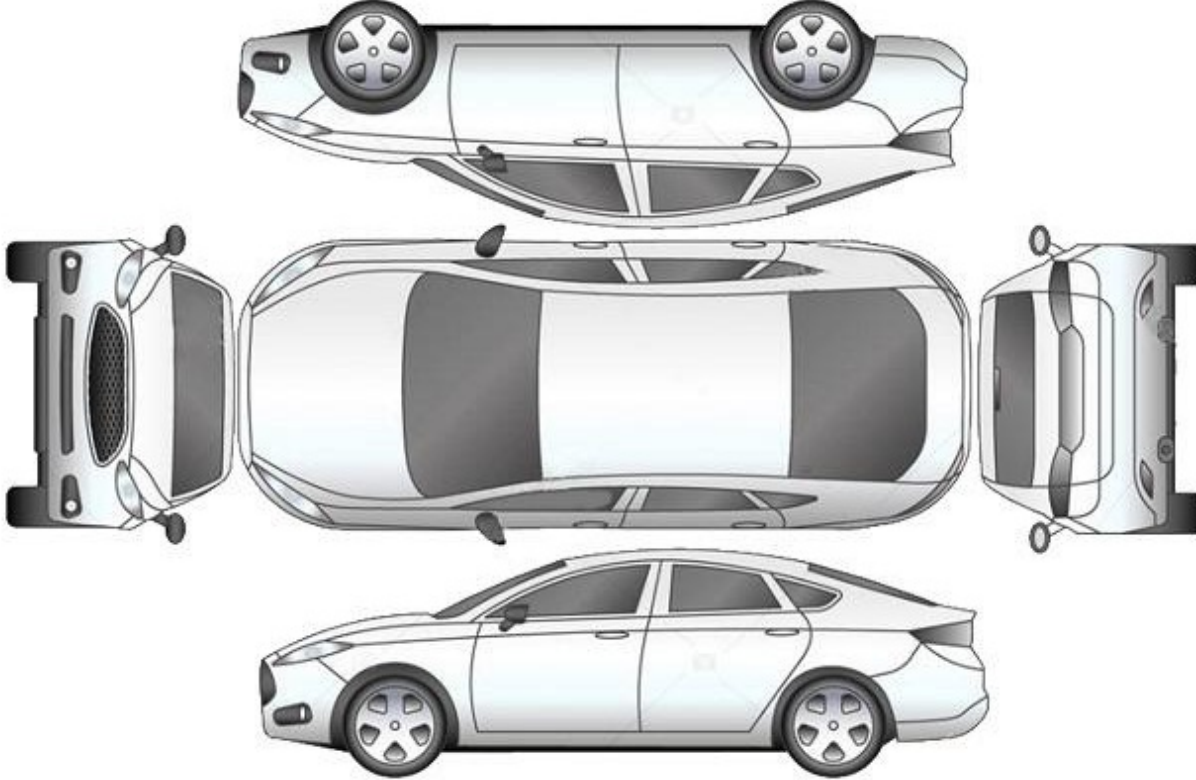

B: Boyalı

B/2: Lokal Boyalı

D: Değişmiş

Araçta değişmiş ve boyanmış parça bulunmamaktadır

Doğuş D-Expert Ekspertiz ve Danışmanlık A.Ş D-Expert Ankara Şubesi
Bahçekapı Mah.Sanayi Bulvarı No:4/B Şaşmaz
ankara0601@dexpert.com.tr 0312 278 81 82 ETİMESGUT ANKARA

Rapor Tarihi: 27.07.2024 11:46
Rapor No: 06-01-1274092
Mersis No: 0309073518100001

Bayi No: 0601
Araç Giriş Tarihi: 27.07.2024 11:23

Sayfa: 3/12
Araç Çıkış Tarihi: 27.07.2024 11:46

Kontrol Listesi

SORUNSUZ	BAKIM GEREKLİ	ONARIM/DEĞİŞİM GEREKLİ
----------	---------------	------------------------

	Durum	Notlar
Araç Kaporta Aksamı	ONARIM/DEĞİŞİM GEREKLİ	Ezikler ve çizikler mevcut.
Araç Koltukları Mekanizmaları	SORUNSUZ	
Taban, Tavan, Koltuk ve Kapı Döşemeleri	BAKIM GEREKLİ	Kirlenmiş.
Araç İç Donanımı ve Kumanda Kontrol Düğmeleri	SORUNSUZ	
Aydınlatma ve İkaz Sistemi	ONARIM/DEĞİŞİM GEREKLİ	Far camları deforme olmuş.
Silecekler	SORUNSUZ	
Elektrik ve Elektronik Aksam	SORUNSUZ	
Torpedo ve Emniyet Kemerleri	SORUNSUZ	
Lastik ve Jantlar	BAKIM GEREKLİ	Lastik basınç uyarısı mevcut.
Fren Sistemi ve Fren Hortumları	SORUNSUZ	
Yürür Aksam	SORUNSUZ	
Motor ve Motor Yağ Seviyesi	SORUNSUZ	
Şanzıman	SORUNSUZ	
Diferansiyel	SORUNSUZ	
Direksiyon Sistemi	SORUNSUZ	
Eğlence Sistemi (Radyo vs.)	SORUNSUZ	
Park Sensörleri	SORUNSUZ	
Araç Altı	SORUNSUZ	
Akü	SORUNSUZ	
Klima	SORUNSUZ	
Cam ve Cam Düğmeleri	SORUNSUZ	
Kayışlar ve Rulmanlar	SORUNSUZ	

Doğuş D-Expert Ekspertiz ve Danışmanlık A.Ş D-Expert Ankara Şubesi
Bahçekapı Mah.Sanayi Bulvarı No:4/B Şaşmaz
ankara0601@dexpert.com.tr 0312 278 81 82 ETİMESGUT ANKARA

Rapor Tarihi: 27.07.2024 11:46
Rapor No: 06-01-1274092
Mersis No: 0309073518100001

Bayi No: 0601
Araç Giriş Tarihi: 27.07.2024 11:23

Sayfa: 4/12
Araç Çıkış Tarihi: 27.07.2024 11:46

Egzoz Sistemi ve Susturucular

Soğutma Sistemi ve Soğutma Suyu

Doğuş D-Expert Ekspertiz ve Danışmanlık A.Ş D-Expert Ankara Şubesi
Bahçekapı Mah.Sanayi Bulvarı No:4/B Şaşmaz
ankara0601@dexpert.com.tr 0312 278 81 82 ETİMESGUT ANKARA

Rapor Tarihi: 27.07.2024 11:46 Bayi No: 0601 Sayfa: 5/12
Rapor No: 06-01-1274092 Araç Giriş Tarihi: 27.07.2024 11:23 Araç Çıkış Tarihi: 27.07.2024 11:46
Mersis No: 0309073518100001

Yanal Kayma Ölçüm Değerleri

ÖN	ARKA
-5.8 ! m/km	0.0 m/km

Yanal kayma kabul edilebilir değeri max +5 / -5 (m/km) dir.

Süspansiyon Ölçüm Değerleri

AKS	Sol (%)	Sağ (%)	Fark (%)
1. Aks	84	81	3
2. Aks	44	55	11



Ön sağ sol ve arka sağ sol süspansiyon kabul edilebilirdeğer farkı max.%30 'dur.
Tek amortisör kabul edilebilir min. ölçüm değeri %21 'dir.

Fren Ölçüm Değerleri

Fren Ölçüm Değerleri (daN)	Sol	Sağ	Sapma (%)
1. Aks	3.243	3.038	6
2. Aks	1.9775	1.997	0
El Freni	1.579	1.6515	4

Verimlilik

72

Sapma yüzdeleri 1. ve 2. aks için %25 altında ve el freni için %50 altında olmalıdır.

Lastikler

Aks	Ebat	Yol ve Yük Endeksi	Diş Derinliği	Tip
Sol Ön	205/55/16	91H	3,48 mm	Kışlık
Sol Arka	205/55/16	91H	3,33 mm	Kışlık
Sağ Ön	205/55/16	91H	3,12 mm	Kışlık
Sağ Arka	205/55/16	91H	3,51 mm	Kışlık



Tekerlek/Lastik > Uyarı Lambası Yanıyor

Doğuş D-Expert Ekspertiz ve Danışmanlık A.Ş D-Expert Ankara Şubesi
Bahçekapı Mah.Sanayi Bulvarı No:4/B Şaşmaz
ankara0601@dexpert.com.tr 0312 278 81 82 ETİMESGUT ANKARA

Rapor Tarihi: 27.07.2024 11:46 Bayi No: 0601 Sayfa: 6/12
Rapor No: 06-01-1274092 Araç Giriş Tarihi: 27.07.2024 11:23 Araç Çıkış Tarihi: 27.07.2024 11:46
Mersis No: 0309073518100001

Dinamometre Ölçüm Değerleri

Ölçülen Motor Torku -	Teker Torku -	Teker Gücü -	Test Hızı -
NM	NM	KW	km/h
Ruhsat Verisi Güç 85	Test Sonucu Güç -	Kayıp Güç -	Performans % --
KW	KW	KW	

RPM (Devir/dk) Grafiği

Grafik bilgisi yüklenmemiş...

Doğuş D-Expert Ekspertiz ve Danışmanlık A.Ş D-Expert Ankara Şubesi
Bahçekapı Mah.Sanayi Bulvarı No:4/B Şaşmaz
ankara0601@dexpert.com.tr 0312 278 81 82 ETİMESGUT ANKARA

Rapor Tarihi: 27.07.2024 11:46 Bayi No: 0601 Sayfa: 7/12
Rapor No: 06-01-1274092 Araç Giriş Tarihi: 27.07.2024 11:23 Araç Çıkış Tarihi: 27.07.2024 11:46
Mersis No: 0309073518100001

OBD Genel Arıza Tarama

27.07.2024

Araç:

Renault Megane-1V 1.5 Blue-dCi

Motor kodu:

K9K-872 (K9K-U8)

Üretim yılı;

Kilometre durumu:

Lisans numarası :

06CEA401

VIN:

VF1RFB00066025566 (kumanda Ünitesinden okunan)

Test edilmiş:

27.07.2024 11:39:40 / Standard

Hata kodu / Genel sorgulama / -

Tüm yapı gruplarının hata kodu genel sorgulaması

Bilesen grubu

Sistem

Hata

OBD

OBD

Motor

Dizel motor

Motor

Ure katkı maddesi kumanda ünitesi UDS

ABS

ABS/ESP (CAN)

Hava yastığı

Hava yastığı (CAN)

Hata kodu DTC 90531E:

YOLCU KOLTUGU KISI ALGILAMASI SENSORU

ARIZALI ELEKTRİK DEVRESİ

Klima

Klima

Konfor

UCH CAN

Hata kodu DTC 950A15:

SURUCU TARAFI KOLTUK KONUM SENSORU

Fonksiyon hatalıdır.

Hata kodu DTC 95D608:

LIN-Bus

HATALI İLETİSİM!

Konfor

UPC CAN

Hata kodu DTC AOD115:

KISA FAR SAG

ARIZALI ELEKTRİK DEVRESİ

Hata kodu DTC AOD515:

Plaka ve stop lambası

Fonksiyon hatalıdır.

Konfor

Park asistanı CAN

Hata kodu DTC A72192:

İç arka sol park yardım sensörü

Fonksiyon hatalıdır.

Hella Gutmann Solutions GmbH

mega macs PC

Hata kodu DTC A72292:

İç arka sağ park yardım sensörü

Fonksiyon hatalıdır.

Hata kodu DTC A72092:

Dis arka sol park yardım sensörü

Fonksiyon hatalıdır.

Hata kodu DTC A72392:

Dis arka sağ park yardım sensörü

Fonksiyon hatalıdır.

Konfor

Gosterge panosu CAN

Sanziman

Çift debriyajlı sanziman CAN

Hata kodu DTC D22686:

Arka sol tekerlek devir sayısı multipleks bilgi

HATALI SINYAL

Hata kodu DTC D22586:

Arka sağ tekerlek devir sayısı multipleks bilgi

HATALI SINYAL

Hata kodu DTC D22186:

On sol tekerlek devir sayısı multipleks bilgi

HATALI SINYAL

Hata kodu DTC D22086:

On sağ tekerlek devir sayısı multipleks bilgi

HATALI SINYAL

Hata kodu DTC 180516:

Kumanda Ünitesi glic kaynağı

ARIZALI GUC KAYNAGI

Direksiyon

Servo direksiyon CAN

Ses/Video

Multimedya arayışı CAN

Ses/Video

Radyo/navigasyon OBD

Hata kodu DTC 931113:

Arka sol hoparlor

Fonksiyon hatalıdır.

Hata kodu DTC 932813:

Mikrofon

Fonksiyon hatalıdır.

Hella Gutmann Solutions GmbH

mega macs PC

Doğuş D-Expert Ekspertiz ve Danışmanlık A.Ş D-Expert Ankara Şubesi
Bahçekapı Mah.Sanayi Bulvarı No:4/B Şaşmaz
ankara0601@dexpert.com.tr 0312 278 81 82 ETİMESGUT ANKARA

Rapor Tarihi: 27.07.2024 11:46 Bayi No: 0601 Sayfa: 8/12
Rapor No: 06-01-1274092 Araç Giriş Tarihi: 27.07.2024 11:23 Araç Çıkış Tarihi: 27.07.2024 11:46
Mersis No: 0309073518100001

Tramer Sorgulaması

***5566 şasi nolu RENAULT (OYAK) MEGANE SEDAN TOUCH 1.5 BLUEDCI EDC 115 markalı aracın SBM kayıtlarında geçmiş hasarı bulunmamıştır.

Doğuş D-Expert Ekspertiz ve Danışmanlık A.Ş D-Expert Ankara Şubesi
Bahçekapı Mah.Sanayi Bulvarı No:4/B Şaşmaz
ankara0601@dexpert.com.tr 0312 278 81 82 ETİMESGUT ANKARA

Rapor Tarihi: 27.07.2024 11:46
Rapor No: 06-01-1274092
Mersis No: 0309073518100001

Bayi No: 0601
Araç Giriş Tarihi: 27.07.2024 11:23

Sayfa: 9/12
Araç Çıkış Tarihi: 27.07.2024 11:46

Araç Resimleri



Çizik



Dikiz aynası, sağ, Dış dikiz aynası > Çizik



Tampon, arka, Arka tampon > Çizik



Tampon, arka, Arka tampon > Çizik



Çamurluk, sol, Çamurluk, sol > Çizik

Yağ seviyesi Soğutma SIVISI

Doğuş D-Expert Ekspertiz ve Danışmanlık A.Ş D-Expert Ankara Şubesi
Bahçekapı Mah.Sanayi Bulvarı No:4/B Şaşmaz
ankara0601@dexpert.com.tr 0312 278 81 82 ETİMESGUT ANKARA

Rapor Tarihi: 27.07.2024 11:46
Rapor No: 06-01-1274092
Mersis No: 0309073518100001

Bayi No: 0601
Araç Giriş Tarihi: 27.07.2024 11:23

Sayfa: 10/12
Araç Çıkış Tarihi: 27.07.2024 11:46

Vuruk



Kapı, sağ ön, Kapı, sağ ön > Ezik



Kapı, sağ arka, Kapı, sağ arka > Ezik

Diğer

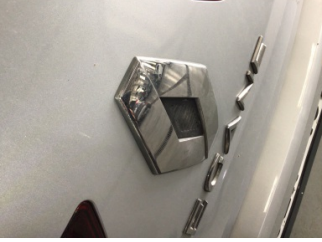

Bagaj kapağı/kapısı, Kilit şifresi > Ayarsız



Koltuklar, arka, Arka koltuk > Kirlenmiş



Marşbiyel, sağ, Marşbiyel, sağ > Hasarlı



Çamurluk, sağ arka, Çamurluk, sağ arka > Hasarlı



Kapı, sol ön, Kapı, sol ön > Noktasal Ezik



Farlar, Far camı, sağ > Deforme Olmuş



Farlar, Far camı, sol > Deforme Olmuş



Tampon, ön, Ön tampon > Hasarlı



Taban, Taban halısı > Kirlenmiş



Koltuklar, ön, Koltuk, sağ ön > Kirlenmiş

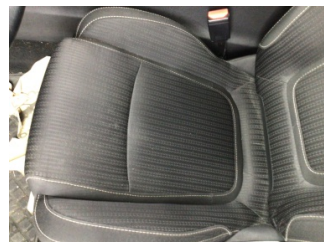

Koltuklar, ön, Koltuk, sol ön > Kirlenmiş



Döşemeler/Kapaklar, Tavan döşemesi > Kirlenmiş

Doğuş D-Expert Ekspertiz ve Danışmanlık A.Ş D-Expert Ankara Şubesi
Bahçekapı Mah.Sanayi Bulvarı No:4/B Şaşmaz
ankara0601@dexpert.com.tr 0312 278 81 82 ETİMESGUT ANKARA

Rapor Tarihi: 27.07.2024 11:46 Bayi No: 0601 Sayfa: 11/12
Rapor No: 06-01-1274092 Araç Giriş Tarihi: 27.07.2024 11:23 Araç Çıkış Tarihi: 27.07.2024 11:46
Mersis No: 0309073518100001

Parça Grubu

Elektrik donanımı/Pano

Parça ve Hasar

Akü - Test Sonucu

Notlar

Test hattı ile ilgili notlar;

Yanal Kayma Ölçüm Değerleri tolerans aralığı dışındadır. Servis tespiti önerilir.

Diğer notlar;

Araç kirli olduğundan göz ile kusur tespiti yapılamadı.(Araç teknik spesifikasyonları gereği dyno teste alınamamıştır.)

Doğuş D-Expert Ekspertiz ve Danışmanlık A.Ş D-Expert Ankara Şubesi
Bahçekapı Mah.Sanayi Bulvarı No:4/B Şaşmaz
ankara0601@dexpert.com.tr 0312 278 81 82 ETİMESGUT ANKARA

Rapor Tarihi: 27.07.2024 11:46 Bayi No: 0601 Sayfa: 12/12
Rapor No: 06-01-1274092 Araç Giriş Tarihi: 27.07.2024 11:23 Araç Çıkış Tarihi: 27.07.2024 11:46
Mersis No: 0309073518100001

Açıklama

Araçta detaylı iç temizlik işlemi ile giderilebilecek, kirlenme ve lekeler ekspertiz kapsamı dışında tutulmuştur.

Araç değerine etki etmeyecek mini onarım ve- veya pasta cila işlemi ile giderilebilecek vuruks ve çizikler ekspertiz kapsamı dışında tutulmuştur.

Aracın yaş, km ve genel durumu dikkate alınarak; normal kullanım şartları dahilinde de araçta oluşan fakat aracın görşelliğini ve teknik işleyişini etkilemeyen aşınma ve yıpranmalar ekspertiz kapsamı dışında tutulmuştur.

- Ekspertiz aracın kontrol edildiği gün için geçerli olup, hangi nedenle olursa olsun kontrol tarihinden sonra oluşabilecek hasarlardan Doğuş D Expert Ekspertiz ve Danışmanlık Anonim Şirketi ve Franchise sahibi tüm iş ortakları sorumlu değildir.
- Ekspertiz sonucu verilen tüm değerler, ölçümlenmeler ve tespitler, aracın formunda belirtilen km. ve tarih için geçerlidir. Bu tarih ve km. sonrası araçta olağan yıpranma, hatalı kullanım, yol ve hava şartları, sürücü hataları ve üretim kaynaklı olarak ortaya çıkabilecek arızalar ve hasarlar Doğuş D Expert Ekspertiz ve Danışmanlık Anonim Şirketi ve Franchise sahibi tüm iş ortakları'nin sorumluluğunda değildir.
- Rapordaki km bilgisi, aracın km panosundan okunmuş km bilgisidir. Doğuş D Expert Ekspertiz ve Danışmanlık Anonim Şirketi ve Franchise sahibi tüm iş ortakları,panodaki km bilgisinin gerçeği yansıtmaması dolayısıyla ekspertiz raporundaki tespitlerin eksik, yanlış veya yanıltıcı olmasından ve bunun sonuçlarından sorumlu değildir.
- Doğuş D Expert Ekspertiz ve Danışmanlık Anonim Şirketi ve Franchise sahibi tüm iş ortakları tarafından yapılan ikinci el araç ekspertizi aracın resmi fenni muayenesinin yerine geçmez ve resmi fenni muayenesinde başarılı olunacağını da garanti etmez.
- İmalatçı tarafından üretilen aracın daha sonradan üzerinde yapılan tadilatların uygun olmaması ve montajı yapılan yedek parçaların orijinal olmaması gerekli teknik bilgi ve yetkinliğe sahip kişiler tarafından montajının yapılmaması veya tamir seklinin imalatçı tarafından kabul edilmiş teknik özelliklere uymaması gibi durumlar halinde sonradan doğabilecek her türlü can ve mal güvenliğini etkileyecek faktörler olmak üzere bu ve benzeri durumlardan ekspertiz raporumuz sorumlu değildir. ÖRNEK: Airbag ve emniyet kemerlerinin, radyatörlerin, akşların değiştirilmeyerek onarılması gibi durumlar.
- İkinci el araç ekspertizi aracın hiçbir parçası sökülmeden, tamamen çıplak gözle yapılmıştır. Araç içerisindeki veya aksamındaki hasarların tespiti için kapak, döşeme ve benzeri parçaların sökülmesi bu ekspertiz kapsamında olmayıp, Doğuş D Expert Ekspertiz ve Danışmanlık Anonim Şirketi ve Franchise sahibi tüm iş ortakları ancak bu şekilde detaylı bir ekspertiz sonucu ortaya çıkabilecek hasarların tespit edilememiş olmasından sorumlu değildir.

Müşteri Adı/Soyadı

İmzası