

Doğuş D-Expert Ekspertiz ve Danışmanlık A.Ş D-Expert Ankara Şubesi  
Bahçekapı Mah.Sanayi Bulvarı No:4/B Şaşmaz  
ankara0601@dexpert.com.tr 0312 278 81 82 ETİMESGUT ANKARA

Rapor Tarihi: 03.03.2025 11:19  
Rapor No: 06-01-1347310  
Mersis No: 0309073518100001

Bayi No: 0601  
Araç Giriş Tarihi: 03.03.2025 09:50

Sayfa: 1/13  
Araç Çıkış Tarihi: 03.03.2025 11:19

# Full Plus Ekspertiz



## 06DKG120

Eksper / İmza



06-HYB-8225

Doğuş D-Expert Ekspertiz ve Danışmanlık A.Ş D-Expert Ankara Şubesi  
Bahçekapı Mah.Sanayi Bulvarı No:4/B Şaşmaz  
ankara0601@dexpert.com.tr 0312 278 81 82 ETİMESGUT ANKARA

Rapor Tarihi: 03.03.2025 11:19 Bayi No: 0601 Sayfa: 2/13  
Rapor No: 06-01-1347310 Araç Giriş Tarihi: 03.03.2025 09:50 Araç Çıkış Tarihi: 03.03.2025 11:19  
Mersis No: 0309073518100001

## Araç Bilgileri

Plaka	06DKG120	Şanzıman Tipi	Otomatik
KM	94963	Yakıt Cinsi	Dizel
Şase	VF1RFB00070338461	Motor Gücü	85 kw
Ruhsat Motor No	K9KU877D050632	Marka	Renault
Motor Hacmi	1461cc	Renji	BEYAZ
Model	Megane	İlk Tescil Tarihi	09-01-2023
Sonraki Muayene Tar.	29-12-2025	Model Yılı	2022
Araç Tipi	Sedan	Ruhsat Sahibi	TAN OTO MOTORLU ARAÇLAR
Kapı Sayısı	4 Kapı		

## Kaporta Kontrolü(Değişmiş Boyanmış kontrolü)

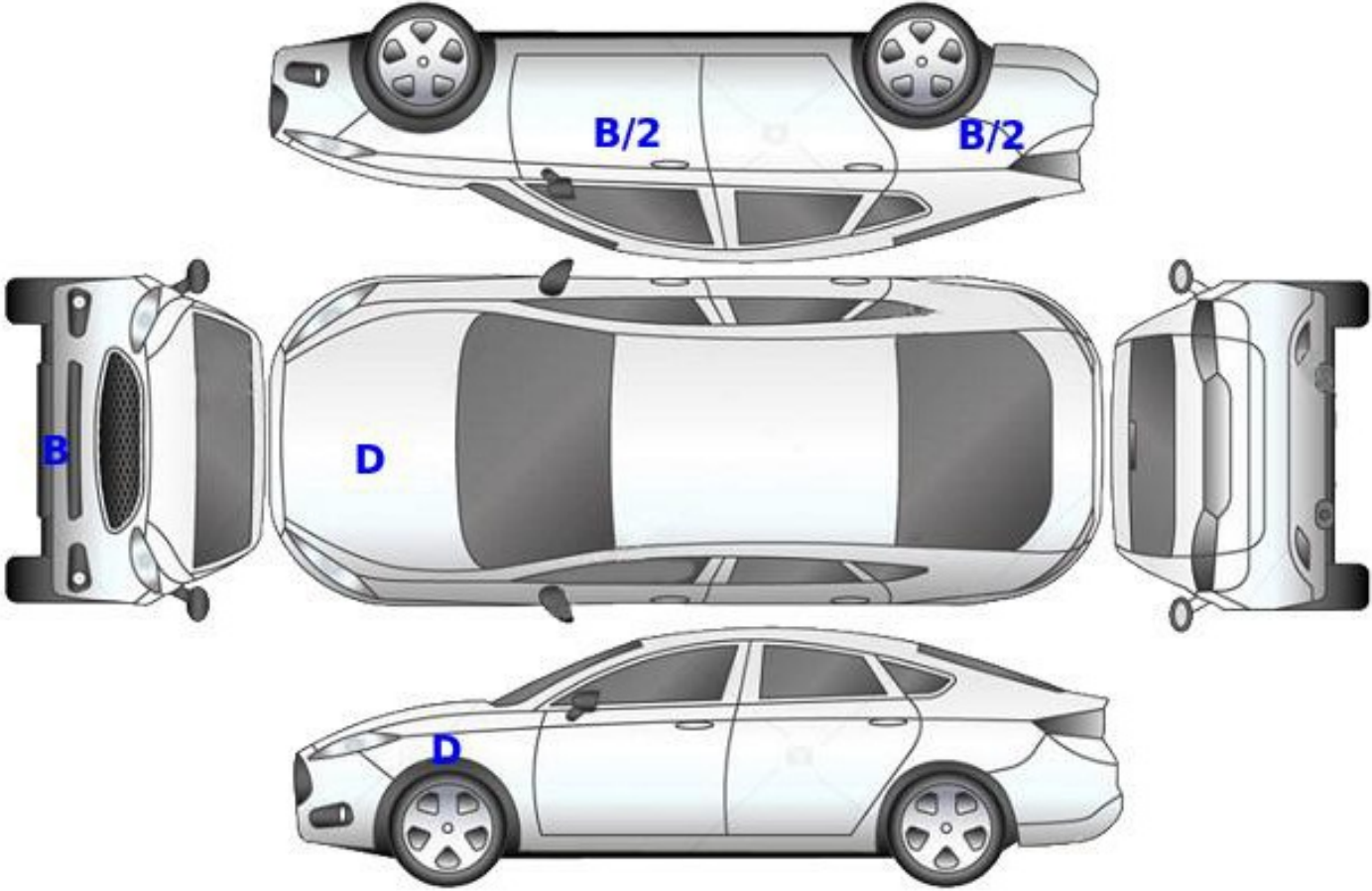

**B: Boyalı**

**B/2: Lokal Boyalı**

**D: Değişmiş**

Doğuş D-Expert Ekspertiz ve Danışmanlık A.Ş D-Expert Ankara Şubesi  
Bahçekapı Mah.Sanayi Bulvarı No:4/B Şaşmaz  
ankara0601@dexpert.com.tr 0312 278 81 82 ETİMESGUT ANKARA

Rapor Tarihi: 03.03.2025 11:19 Bayi No: 0601 Sayfa: 3/13  
Rapor No: 06-01-1347310 Araç Giriş Tarihi: 03.03.2025 09:50 Araç Çıkış Tarihi: 03.03.2025 11:19  
Mersis No: 0309073518100001

## Kontrol Listesi

SORUNSUZ	BAKIM GEREKLİ	ONARIM/DEĞİŞİM GEREKLİ
----------	---------------	------------------------

	Durum	Notlar
Araç Kaporta Aksamı		Ezikler , çizikler ve hasar mevcut.
Araç Koltukları Mekanizmaları		
Taban, Tavan, Koltuk ve Kapı Döşemeleri		Kirli, çizik ve yakıcı madde hasarı mevcut. Araç paspasları hasarlı deforme.
Araç İç Donanımı ve Kumanda Kontrol Düğmeleri		
Aydınlatma ve İkaz Sistemi		
Silecekler		
Elektrik ve Elektronik Aksam		
Torpedo ve Emniyet Kemerleri		
Lastik ve Jantlar		Deforme. Jant kapağı seti çizik.
Fren Sistemi ve Fren Hortumları		
Yürür Aksam		
Motor ve Motor Yağ Seviyesi		Yağ kaçağı mevcut.
Şanzıman		
Diferansiyel		
Direksiyon Sistemi		
Eğlence Sistemi (Radyo vs. )		
Park Sensörleri		
Araç Altı		Motor alt koruma muhafazası hasarlı.
Akü		Akü değerleri görülemediği için akü testi yapılamadı.
Klima		
Cam ve Cam Düğmeleri		
Kayışlar ve Rulmanlar		
Egzoz Sistemi ve Susturucular		
Soğutma Sistemi ve Soğutma Suyu		

Doğuş D-Expert Ekspertiz ve Danışmanlık A.Ş D-Expert Ankara Şubesi  
Bahçekapı Mah.Sanayi Bulvarı No:4/B Şaşmaz  
ankara0601@dexpert.com.tr 0312 278 81 82 ETİMESGUT ANKARA

Rapor Tarihi: 03.03.2025 11:19 Bayi No: 0601 Sayfa: 4/13  
Rapor No: 06-01-1347310 Araç Giriş Tarihi: 03.03.2025 09:50 Araç Çıkış Tarihi: 03.03.2025 11:19  
Mersis No: 0309073518100001

## Yanal Kayma Ölçüm Değerleri

ÖN	ARKA
5.3 ! m/km	-5.9 ! m/km

Yanal kayma kabul edilebilir değeri max +5 / -5 (m/km) dir.

## Süspansiyon Ölçüm Değerleri

AKS	Sol (%)	Sağ (%)	Fark (%)
1. Aks	76	71	5
2. Aks	58	60	2



Ön sağ sol ve arka sağ sol süspansiyon kabul edilebilirdeğer farkı max.%30 'dur.  
Tek amortisör kabul edilebilir min. ölçüm değeri %21 'dir.

## Fren Ölçüm Değerleri

Fren Ölçüm Değerleri (daN)	Sol	Sağ	Sapma (%)
1. Aks	189	209	9
2. Aks	212	210	1
El Freni	177	166	6

### Verimlilik

56

Sapma yüzdeleri 1. ve 2. aks için %25 altında ve el freni için %50 altında olmalıdır.

Doğuş D-Expert Ekspertiz ve Danışmanlık A.Ş D-Expert Ankara Şubesi  
Bahçekapı Mah.Sanayi Bulvarı No:4/B Şaşmaz  
ankara0601@dexpert.com.tr 0312 278 81 82 ETİMESGUT ANKARA

Rapor Tarihi: 03.03.2025 11:19 Bayi No: 0601 Sayfa: 5/13  
Rapor No: 06-01-1347310 Araç Giriş Tarihi: 03.03.2025 09:50 Araç Çıkış Tarihi: 03.03.2025 11:19  
Mersis No: 0309073518100001

## Lastikler

Aks	Ebat	Yol ve Yük Endeksi	Diş Derinliği	Tip
Sol Ön	205/55/16	91V	4,77 mm	Yazlık
Sol Arka	205/55/16	91V	4,68 mm	Yazlık
Sağ Ön	205/55/16	91V	3,91 mm	Yazlık
Sağ Arka	205/55/16	91V	4,49 mm	Yazlık



Jant kapağı seti > Çizik



Jant kapağı seti > Çizik



Lastik, sol ön > Onaysız



Tekerlek seti > Deforme Olmuş



Tekerlek seti > Deforme Olmuş

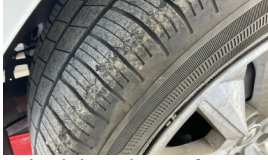

Tekerlek seti > Deforme Olmuş



Tekerlek seti > Deforme Olmuş

Doğuş D-Expert Ekspertiz ve Danışmanlık A.Ş D-Expert Ankara Şubesi  
Bahçekapı Mah.Sanayi Bulvarı No:4/B Şaşmaz  
ankara0601@dexpert.com.tr 0312 278 81 82 ETİMESGUT ANKARA

Rapor Tarihi: 03.03.2025 11:19 Bayi No: 0601 Sayfa: 6/13  
Rapor No: 06-01-1347310 Araç Giriş Tarihi: 03.03.2025 09:50 Araç Çıkış Tarihi: 03.03.2025 11:19  
Mersis No: 0309073518100001

## Dinamometre Ölçüm Değerleri

Ölçülen Motor Torku -	Teker Torku -	Teker Gücü -	Test Hızı -
NM	NM	KW	km/h
Ruhsat Verisi Güç 85	Test Sonucu Güç -	Kayıp Güç -	Performans % --
KW	KW	KW	

## RPM (Devir/dk) Grafiği

Grafik bilgisi yüklenmemiş...

Doğuş D-Expert Ekspertiz ve Danışmanlık A.Ş D-Expert Ankara Şubesi  
Bahçekapı Mah.Sanayi Bulvarı No:4/B Şaşmaz  
ankara0601@dexpert.com.tr 0312 278 81 82 ETİMESGUT ANKARA

Rapor Tarihi: 03.03.2025 11:19 Bayi No: 0601 Sayfa: 7/13  
Rapor No: 06-01-1347310 Araç Giriş Tarihi: 03.03.2025 09:50 Araç Çıkış Tarihi: 03.03.2025 11:19  
Mersis No: 0309073518100001

## OBD Genel Arıza Tarama

&"GUTMANN

03.03.2025

Araç: Renault Megane-IV 1.5 Blue—dCi

Motor kodu: K9K—872 (K9K—U8)

Uretim yılı: 18-

Kilometre durumu

Lisans numarası:

VIN: VF1RFB00070338461 (kumanda ünitesinden okunan

)

Test edilmiş: 03.03.2025 10:37:47 / Standard

Hata kodu / Genel sorgulama / -

Tüm yapı gruplarının hata kodu genel sorgulaması

Bileşen grubu Sistem Hata

OBD OBD 0

Motor Dizel motor 1\*

Hata kodu DTC 007181:

Dış dış hava sıcaklık algılayıcısı

ARIZALI ELEKTRİK DEVRESİ

Motor Üre katkı maddesi kumanda ünitesi UDS 1

Hata kodu DTC DD9300:

CAN-BUS

BOZUKİLETİŞİM

ABS ABS/ESP (CAN) 1

Hata kodu DTC 50A07B:

Vakum sensörü

ARIZALI ELEKTRİK DEVRESİ

ABS Direksiyon açısı sensörü elektronik kum... 0

Hava yastığı Hava yastığı (CAN) 0

Klima Klima 0

Güvenlik CAN Gateway 0

Konfor UCH CAN 2

Hata kodu DTC AC2123:

Sürücü tarafı emniyet kemeri düğmesi

ARIZALI ELEKTRİK DEVRESİ

Hata kodu DTC DC0208:

LIN—Bus

İLETİŞİM YOK

Konfor UPC CAN 0

Konfor Gösterge panosu CAN 1\*

Hella Gutmann Solutions GmbH —1- mega macs PC

Hata kodu DTC 941215:

Dış dış hava sıcaklık algılayıcısı

ARIZALI ELEKTRİK DEVRESİ

Şanzıman Çift debriyajlı şanzıman CAN Z\*

Hata kodu DTC 181516:

Kumanda ünitesi güçv kaynağı

ARIZALI GUÇ KAYNAGI

Hata kodu DTC\_500\_886:

DIŞ SICAKLIK BILGISI

HATALI SINYAL

Direksiyon Servo direksiyon CAN 0

SesNideo Multimedya arayüzü CAN O\*

SesNideo Radyo/navigasyon OBD 2

Hata kodu DTC 930813:

Arka sağ hoparlör

Fonksiyon hatalıdır.

Hata kodu DTC 930D13:

On sağ hoparlör

Fonksiyon hatalıdır.

Hella Gutmann Solutions GmbH —2- mega macs PC

Doğuş D-Expert Ekspertiz ve Danışmanlık A.Ş D-Expert Ankara Şubesi  
Bahçekapı Mah.Sanayi Bulvarı No:4/B Şaşmaz  
ankara0601@dexpert.com.tr 0312 278 81 82 ETİMESGUT ANKARA

Rapor Tarihi: 03.03.2025 11:19 Bayi No: 0601 Sayfa: 8/13  
Rapor No: 06-01-1347310 Araç Giriş Tarihi: 03.03.2025 09:50 Araç Çıkış Tarihi: 03.03.2025 11:19  
Mersis No: 0309073518100001

## Tramer Sorgulaması

Hasar Tarihi	Hasar Parça Değişimi	Hasar Tanımı	Ağır Hasarlı mı ?	Hasar Maliyeti	Hasar Maliyeti Kur Bilgisi
14.10.2023		Çarpışma	Hayır	171929.06	TL



Doğuş D-Expert Ekspertiz ve Danışmanlık A.Ş D-Expert Ankara Şubesi  
Bahçekapı Mah.Sanayi Bulvarı No:4/B Şaşmaz  
ankara0601@dexpert.com.tr 0312 278 81 82 ETİMESGUT ANKARA

Rapor Tarihi: 03.03.2025 11:19  
Rapor No: 06-01-1347310  
Mersis No: 0309073518100001

Bayi No: 0601  
Araç Giriş Tarihi: 03.03.2025 09:50

Sayfa: 9/13  
Araç Çıkış Tarihi: 03.03.2025 11:19

## Araç Resimleri



## Çizik



Kapı, sağ arka, Kapı, sağ arka  
> Çizik



Tampon, arka, Arka tampon >  
Çizik



Tampon, arka, Arka tampon >  
Çizik



Döşemeler/Kapaklar, Kapı  
döşemesi, sağ arka > Çizik



Döşemeler/Kapaklar, Yükleme  
eşiği kaplaması > Çizik

**Yağ seviyesi Soğutma SIVISI**

Doğuş D-Expert Ekspertiz ve Danışmanlık A.Ş D-Expert Ankara Şubesi  
Bahçekapı Mah.Sanayi Bulvarı No:4/B Şaşmaz  
ankara0601@dexpert.com.tr 0312 278 81 82 ETİMESGUT ANKARA

Rapor Tarihi: 03.03.2025 11:19  
Rapor No: 06-01-1347310  
Mersis No: 0309073518100001

Bayi No: 0601  
Araç Giriş Tarihi: 03.03.2025 09:50

Sayfa: 10/13  
Araç Çıkış Tarihi: 03.03.2025 11:19

## Vuruk



Kapı, sol ön, Kapı, sol ön > Ezik



Kapı, sol arka, Kapı, sol arka > Ezik

## Diğer

Doğuş D-Expert Ekspertiz ve Danışmanlık A.Ş D-Expert Ankara Şubesi  
Bahçekapı Mah.Sanayi Bulvarı No:4/B Şaşmaz  
ankara0601@dexpert.com.tr 0312 278 81 82 ETİMESGUT ANKARA

Rapor Tarihi: 03.03.2025 11:19  
Rapor No: 06-01-1347310  
Mersis No: 0309073518100001

Bayi No: 0601  
Araç Giriş Tarihi: 03.03.2025 09:50

Sayfa: 11/13  
Araç Çıkış Tarihi: 03.03.2025 11:19



Motor, Motor > Yağ Kaçağı



Motor, Alt muhafaza > Hasarlı



Tampon, ön, Ön tampon > Hasarlı



Taban, Taban halısı > Yakıcı Madde Ile Zarar Görmüş



Taban, Taban halısı > Yakıcı Madde Ile Zarar Görmüş



Taban, Paspaslar > Hasarlı



Döşemeler/Kapaklar, Döşemeler/Kapaklar > Kirlenmiş



Döşemeler/Kapaklar, Döşemeler/Kapaklar > Kirlenmiş



Döşemeler/Kapaklar, Döşemeler/Kapaklar > Kirlenmiş



Döşemeler/Kapaklar, Döşemeler/Kapaklar > Kirlenmiş



Döşemeler/Kapaklar, Döşemeler/Kapaklar > Kirlenmiş



Döşemeler/Kapaklar, Döşemeler/Kapaklar > Kirlenmiş

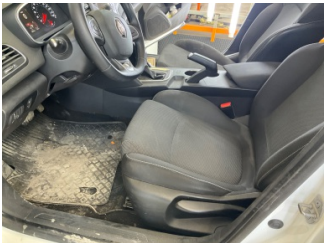

Döşemeler/Kapaklar, Döşemeler/Kapaklar > Kirlenmiş



Döşemeler/Kapaklar, Döşemeler/Kapaklar > Kirlenmiş

**Parça Grubu**

Marşbiyel, sağ

**Parça ve Hasar**

Marşbiyel, sağ - Boyalı



Doğuş D-Expert Ekspertiz ve Danışmanlık A.Ş D-Expert Ankara Şubesi  
Bahçekapı Mah.Sanayi Bulvarı No:4/B Şaşmaz  
ankara0601@dexpert.com.tr 0312 278 81 82 ETİMESGUT ANKARA

Rapor Tarihi: 03.03.2025 11:19 Bayi No: 0601 Sayfa: 12/13  
Rapor No: 06-01-1347310 Araç Giriş Tarihi: 03.03.2025 09:50 Araç Çıkış Tarihi: 03.03.2025 11:19  
Mersis No: 0309073518100001

## Notlar

### Hasarlar ile ilgili notlar;

Lastikler deforme.

### Test hattı ile ilgili notlar;

Yanal Kayma Ölçüm Değerleri tolerans aralığı dışındadır. Servis tespiti önerilir.

### Diğer notlar;

Araç kirli olduğu için boya ve kusur kontrolü yapılamadı. Araç teknik spesifikasyonları gereği dyno teste alınamamıştır.

Doğuş D-Expert Ekspertiz ve Danışmanlık A.Ş D-Expert Ankara Şubesi  
Bahçekapı Mah.Sanayi Bulvarı No:4/B Şaşmaz  
ankara0601@dexpert.com.tr 0312 278 81 82 ETİMESGUT ANKARA

Rapor Tarihi: 03.03.2025 11:19 Bayi No: 0601 Sayfa: 13/13  
Rapor No: 06-01-1347310 Araç Giriş Tarihi: 03.03.2025 09:50 Araç Çıkış Tarihi: 03.03.2025 11:19  
Mersis No: 0309073518100001

## Açıklama

Araçta detaylı iç temizlik işlemi ile giderilebilecek, kirlenme ve lekeler ekspertiz kapsamı dışında tutulmuştur.

Araç değerine etki etmeyecek mini onarım ve- veya pasta cila işlemi ile giderilebilecek vuruks ve çizikler ekspertiz kapsamı dışında tutulmuştur.

Aracın yaş, km ve genel durumu dikkate alınarak; normal kullanım şartları dahilinde de araçta oluşan fakat aracın görşelliğini ve teknik işleyişini etkilemeyen aşınma ve yıpranmalar ekspertiz kapsamı dışında tutulmuştur.

- Ekspertiz aracın kontrol edildiği gün için geçerli olup, hangi nedenle olursa olsun kontrol tarihinden sonra oluşabilecek hasarlardan Doğuş D Expert Ekspertiz ve Danışmanlık Anonim Şirketi ve Franchise sahibi tüm iş ortakları sorumlu değildir.
- Ekspertiz sonucu verilen tüm değerler, ölçümlenmeler ve tespitler, aracın formunda belirtilen km. ve tarih için geçerlidir. Bu tarih ve km. sonrası araçta olağan yıpranma, hatalı kullanım, yol ve hava şartları, sürücü hataları ve üretim kaynaklı olarak ortaya çıkabilecek arızalar ve hasarlar Doğuş D Expert Ekspertiz ve Danışmanlık Anonim Şirketi ve Franchise sahibi tüm iş ortakları'nın sorumluluğunda değildir.
- Rapordaki km bilgisi, aracın km panosundan okunmuş km bilgisidir. Doğuş D Expert Ekspertiz ve Danışmanlık Anonim Şirketi ve Franchise sahibi tüm iş ortakları,panodaki km bilgisinin gerçeği yansıtmaması dolayısıyla ekspertiz raporundaki tespitlerin eksik, yanlış veya yanıltıcı olmasından ve bunun sonuçlarından sorumlu değildir.
- Doğuş D Expert Ekspertiz ve Danışmanlık Anonim Şirketi ve Franchise sahibi tüm iş ortakları tarafından yapılan ikinci el araç ekspertizi aracın resmi fenni muayenesinin yerine geçmez ve resmi fenni muayenesinde başarılı olunacağını da garanti etmez.
- İmalatçı tarafından üretilen aracın daha sonradan üzerinde yapılan tadilatların uygun olmaması ve montajı yapılan yedek parçaların orijinal olmaması gerekli teknik bilgi ve yetkinliğe sahip kişiler tarafından montajının yapılmaması veya tamir seklinin imalatçı tarafından kabul edilmiş teknik özelliklere uymaması gibi durumlar halinde sonradan doğabilecek her türlü can ve mal güvenliğini etkileyecek faktörler olmak üzere bu ve benzeri durumlardan ekspertiz raporumuz sorumlu değildir. ÖRNEK: Airbag ve emniyet kemerlerinin, radyatörlerin, aksların değiştirilmeyerek onarılması gibi durumlar.
- İkinci el araç ekspertizi aracın hiçbir parçası sökülmeden, tamamen çıplak gözle yapılmıştır. Araç içerisindeki veya aksamındaki hasarların tespiti için kapak, döşeme ve benzeri parçaların sökülmesi bu ekspertiz kapsamında olmayıp, Doğuş D Expert Ekspertiz ve Danışmanlık Anonim Şirketi ve Franchise sahibi tüm iş ortakları ancak bu şekilde detaylı bir ekspertiz sonucu ortaya çıkabilecek hasarların tespit edilememiş olmasından sorumlu değildir.
- TSE 13805 yönetmeliğine göre HYB numaramızın raporda belirtilmesi için en kapsamlı paketimiz Full Plus Ekspertiz ve üzeri paketlerimiz için geçerlidir.
- Uyarı: Tramer sorgulama içeriği, sigorta şirketleri tarafından Sigorta Bilgi ve Gözetim Merkezi ("SBM")'ne iletilen sigorta kayıtlarından ibarettir. İlgili sorguya ait tutarda, trafik ve kasko hasarlarında yer alan dava faizi ve yargılama giderleri dahil edilmemektedir. Tramer sorgulama içeriğindeki bilgiler resmî belge olarak kullanılamaz. Şirketimizin kayıtlarla herhangi bir bağlantısı olmayıp yalnızca bilgi amaçlı paylaşılmaktadır. Detaylı bilgi için SBM resmî internet sitesine başvurunuz.

Müşteri Adı/Soyadı

İmzası