

Doğuş D-Expert Ekspertiz ve Danışmanlık A.Ş D-Expert Ankara Şubesi  
Bahçekapı Mah.Sanayi Bulvarı No:4/B Şaşmaz  
ankara0601@dexpert.com.tr 0312 278 81 82 ETİMESGUT ANKARA

Rapor Tarihi: 18.12.2024 17:23  
Rapor No: 06-01-1321544  
Mersis No: 0309073518100001

Bayi No: 0601  
Araç Giriş Tarihi: 18.12.2024 16:29

Sayfa: 1/11  
Araç Çıkış Tarihi: 18.12.2024 17:23

# Full Plus Ekspertiz



## 06CGJ541

Eksper / İmza



06-HYB-8225

Doğuş D-Expert Ekspertiz ve Danışmanlık A.Ş D-Expert Ankara Şubesi  
Bahçekapı Mah.Sanayi Bulvarı No:4/B Şaşmaz  
ankara0601@dexpert.com.tr 0312 278 81 82 ETİMESGUT ANKARA

Rapor Tarihi: 18.12.2024 17:23 Bayi No: 0601 Sayfa: 2/11  
Rapor No: 06-01-1321544 Araç Giriş Tarihi: 18.12.2024 16:29 Araç Çıkış Tarihi: 18.12.2024 17:23  
Mersis No: 0309073518100001

## Araç Bilgileri

Plaka	06CGJ541	Şanzıman Tipi	Otomatik
KM	132180	Yakıt Cinsi	Dizel
Şase	VF1RFB00966237043	Motor Gücü	85 kw
Motor Hacmi	1461cc	Marka	Renault
Rengi	BEYAZ	Model	Megane
Sonraki Muayene Tar.	2025-12-26	Model Yılı	2020
Araç Tipi	Sedan	Ruhsat Sahibi	TAN OTO
Kapı Sayısı	4 Kapı		

## Kaporta Kontrolü(Değişmiş Boyanmış kontrolü)

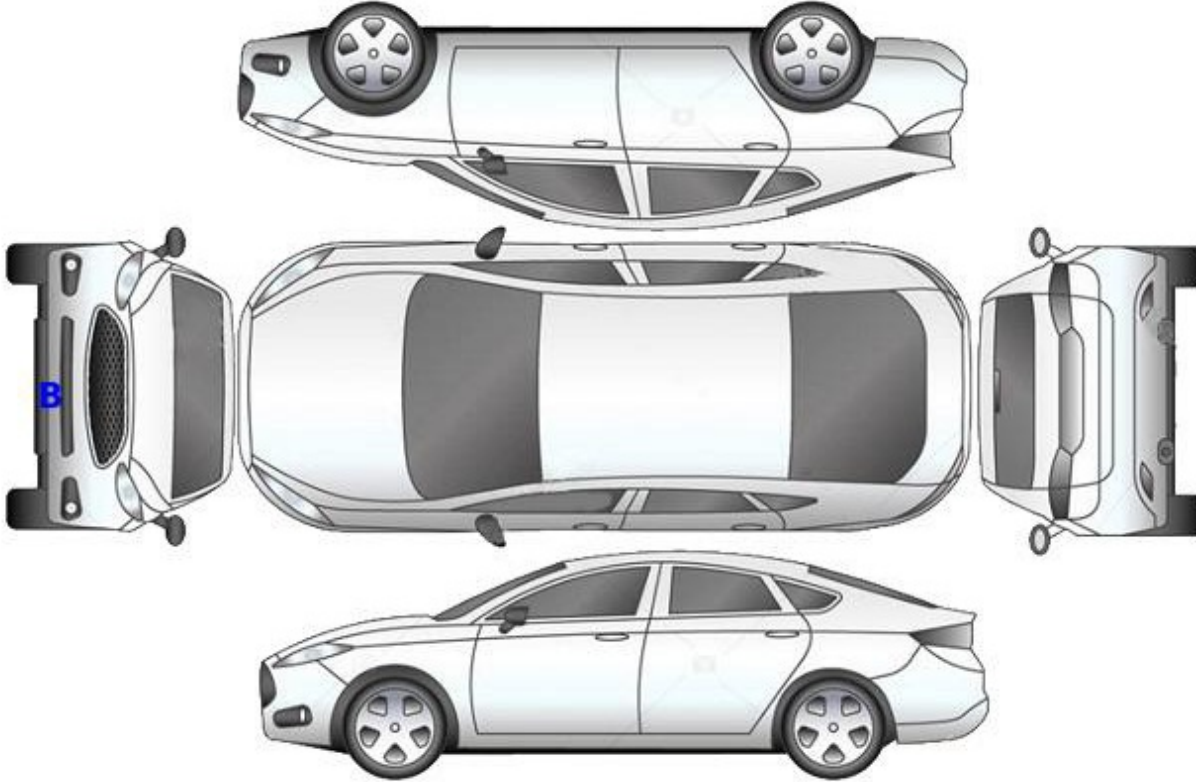

B: Boyalı

B/2: Lokal Boyalı

D: Değişmiş

Doğuş D-Expert Ekspertiz ve Danışmanlık A.Ş D-Expert Ankara Şubesi  
Bahçekapı Mah.Sanayi Bulvarı No:4/B Şaşmaz  
ankara0601@dexpert.com.tr 0312 278 81 82 ETİMESGUT ANKARA

Rapor Tarihi: 18.12.2024 17:23  
Rapor No: 06-01-1321544  
Mersis No: 0309073518100001

Bayi No: 0601  
Araç Giriş Tarihi: 18.12.2024 16:29

Sayfa: 3/11  
Araç Çıkış Tarihi: 18.12.2024 17:23

## Kontrol Listesi

SORUNSUZ	BAKIM GEREKLİ	ONARIM/DEĞİŞİM GEREKLİ
----------	---------------	------------------------

	Durum	Notlar
Araç Kaporta Aksamı	ONARIM/DEĞİŞİM GEREKLİ	Ezikler çizikler ve hasar mevcut.
Araç Koltukları Mekanizmaları	SORUNSUZ	
Taban, Tavan, Koltuk ve Kapı Döşemeleri	BAKIM GEREKLİ	Kirlenmiş.
Araç İç Donanımı ve Kumanda Kontrol Düğmeleri	SORUNSUZ	
Aydınlatma ve İkaz Sistemi	SORUNSUZ	
Silecekler	SORUNSUZ	
Elektrik ve Elektronik Aksam	SORUNSUZ	
Torpedo ve Emniyet Kemerleri	SORUNSUZ	
Lastik ve Jantlar	BAKIM GEREKLİ	Jant kapakları çizik.
Fren Sistemi ve Fren Hortumları	SORUNSUZ	
Yürür Aksam	SORUNSUZ	
Motor ve Motor Yağ Seviyesi	BAKIM GEREKLİ	Kartel ve turbo hortumu yağ kaçağı mevcut i
Şanzıman	SORUNSUZ	
Diferansiyel	SORUNSUZ	
Direksiyon Sistemi	SORUNSUZ	
Eğlence Sistemi (Radyo vs. )	SORUNSUZ	
Park Sensörleri	SORUNSUZ	
Araç Altı	SORUNSUZ	
Akü	SORUNSUZ	Akü degerleri okunamadığından test yapılamadı.
Klima	SORUNSUZ	
Cam ve Cam Düğmeleri	SORUNSUZ	
Kayışlar ve Rulmanlar	SORUNSUZ	
Egzoz Sistemi ve Susturucular	SORUNSUZ	
Soğutma Sistemi ve Soğutma Suyu	SORUNSUZ	

Doğuş D-Expert Ekspertiz ve Danışmanlık A.Ş D-Expert Ankara Şubesi  
Bahçekapı Mah.Sanayi Bulvarı No:4/B Şaşmaz  
ankara0601@dexpert.com.tr 0312 278 81 82 ETİMESGUT ANKARA

Rapor Tarihi: 18.12.2024 17:23 Bayi No: 0601 Sayfa: 4/11  
Rapor No: 06-01-1321544 Araç Giriş Tarihi: 18.12.2024 16:29 Araç Çıkış Tarihi: 18.12.2024 17:23  
Mersis No: 0309073518100001

## Yanal Kayma Ölçüm Değerleri

ÖN	ARKA
-12.5 ! m/km	0.0 m/km

Yanal kayma kabul edilebilir değeri max +5 / -5 (m/km) dir.

## Süspansiyon Ölçüm Değerleri

AKS	Sol (%)	Sağ (%)	Fark (%)
1. Aks	80	85	5
2. Aks	73	66	7



Ön sağ sol ve arka sağ sol süspansiyon kabul edilebilirdeğer farkı max.%30 'dur.  
Tek amortisör kabul edilebilir min. ölçüm değeri %21 'dir.

## Fren Ölçüm Değerleri

Fren Ölçüm Değerleri (daN)	Sol	Sağ	Sapma (%)
1. Aks	3.635	3.428	5
2. Aks	2.557	2.452	4
El Freni	1.7075	1.7585	2

### Verimlilik

81

Sapma yüzdeleri 1. ve 2. aks için %25 altında ve el freni için %50 altında olmalıdır.

## Lastikler

Aks	Ebat	Yol ve Yük Endeksi	Diş Derinliği	Tip
Sol Ön	205/55/16	91V	4,77 mm	Yazlık
Sol Arka	205/55/16	91V	5,13 mm	Yazlık
Sağ Ön	205/55/16	91V	4,51 mm	Yazlık
Sağ Arka	205/55/16	91V	5,15 mm	Yazlık



Jant kapağı seti > Çizik

Doğuş D-Expert Ekspertiz ve Danışmanlık A.Ş D-Expert Ankara Şubesi  
Bahçekapı Mah.Sanayi Bulvarı No:4/B Şaşmaz  
ankara0601@dexpert.com.tr 0312 278 81 82 ETİMESGUT ANKARA

Rapor Tarihi: 18.12.2024 17:23 Bayi No: 0601 Sayfa: 5/11  
Rapor No: 06-01-1321544 Araç Giriş Tarihi: 18.12.2024 16:29 Araç Çıkış Tarihi: 18.12.2024 17:23  
Mersis No: 0309073518100001

## Dinamometre Ölçüm Değerleri

Ölçülen Motor Torku -	Teker Torku -	Teker Gücü -	Test Hızı -
NM	NM	KW	km/h
Ruhsat Verisi Güç 85	Test Sonucu Güç -	Kayıp Güç -	Performans % --
KW	KW	KW	

## RPM (Devir/dk) Grafiği

Grafik bilgisi yüklenmemiş...

Doğuş D-Expert Ekspertiz ve Danışmanlık A.Ş D-Expert Ankara Şubesi  
Bahçekapı Mah.Sanayi Bulvarı No:4/B Şaşmaz  
ankara0601@dexpert.com.tr 0312 278 81 82 ETİMESGUT ANKARA

Rapor Tarihi: 18.12.2024 17:23 Bayi No: 0601 Sayfa: 6/11  
Rapor No: 06-01-1321544 Araç Giriş Tarihi: 18.12.2024 16:29 Araç Çıkış Tarihi: 18.12.2024 17:23  
Mersis No: 0309073518100001

## OBD Genel Arıza Tarama

18.12.2024

Araç:

Renault Megane-1V 1.5 Blue-dCi

Motor kodu:

K9K-872 (K9K-U8)

Üretim yılı;

Kilometre durumu:

Lisans numarası :

06CGJ541

VIN:

VF1RFB00966237043 (kumanda Ünitesinden okunan)

Test edilmiş:

18.12.2024 16:45:14 / Standard

Hata kodu / Genel sorgulama / -

Tüm yapı gruplarının hata kodu genel sorgulaması

Bileşen grubu

Sistem

Hata

OBD

OBD

Motor

Dizel motor

Hata kodu DTC C10187:

Otomatik sanziman

Fonksiyon hatalıdır.

Hata kodu DTC 000223:

Yakıt miktar1 düzeltme

Fonksiyon hatalıdır.

Hata kodu DTC 0002F6:

Yakıt miktar1 düzeltme

Fonksiyon hatalıdır.

Hata kodu DTC 061A61:

ECU

Fonksiyon hatalıdır.

Hata kodu DTC 007181:

Dis dis hava sıcaklık algılayıcısı

Fonksiyon hatalıdır.

Motor

Ure katkı maddesi kumanda ünitesi UDS

Hata kodu DTC C40186:

Ure katkı maddesi elektronik kumanda Ünitesi

Fonksiyon hatalıdır.

ABS

ABS/ESP (CAN)

Hata kodu DTC C40100:

MOTOR ELEKTRONİK KUMANDA ÜNİTESİNDEN CAN BAĞLANTISI

I

ALINAN GECERSİZ VERİ

Hata kodu DTC C40200:

Sanziman kumanda ünitesine CAN-Bus-bağlantı

ALINAN GECERSİZ VERİ

Hella Gutmann Solutions GmbH

mega macs PC

Hata kodu DTC C10100:

Sanziman kumanda ünitesine CAN-Bus/bağlantı

BOZUK İLETİSİM

Hata kodu DTC C10000:

Motor kumanda ünitesine CAN-Bus/bağlantı

BOZUK İLETİSİM

Hata kodu DTC C12600:

Direks. acl sen

HATALI SINYAL

Hava yastığı

Hava yastığı (CAN)

Hata kodu DTC 80D229:

Hava yastığı kontrol lambası

ARIZALI ELEKTRİK DEVRESİ

Hata kodu DTC 80DF13:

HAVA YASTIĞI KILITLEME SVİCİ

ARIZALI ELEKTRİK DEVRESİ

Hata kodu DTC 90531E:

YOLCU KOLTUĞU KİSİ ALGILAMASI SENSÖRÜ

ARIZALI ELEKTRİK DEVRESİ

Klima

Klima

Konfor

UCH CAN

Hata kodu DTC 95334A:

ARAC ELEKTRİK ECU'SU İLE CAN İLETİSİMİ

HATALI TANIMLAMA!

Konfor

UPC CAN

Hata kodu DTC 922C64:

Yağ basınç sensörü

ARIZALI ELEKTRİK DEVRESİ

Hata kodu DTC AODOQ15:

KISA FAR SOL

ARIZALI ELEKTRİK DEVRESİ

Hata kodu DTC AOD115:

KISA FAR SAĞ

ARIZALI ELEKTRİK DEVRESİ

Hata kodu DTC AOD515:

Plaka ve stop lambası

Fonksiyon hatalıdır.

Konfor

Park asistanı CAN

Konfor

Gösterge panosu CAN

Hata kodu DTC C11187:

Sigorta ve anahtarlama ünitelerine CAN-Bus/bağlantı

HATALI SINYAL

Hella Gutmann Solutions GmbH

mega macs PC

Hata kodu DTC C14087:

Araç elektrik sistemi kumanda Ünitesine CAN-Bus/bağlantı

BOZUK İLETİSİM

Sanziman

Çift debriyajlı sanziman CAN

Hata kodu DTC 500186:

Sogutma sivi sıcaklığı hakkında multipleks bilgisi

HATALI SINYAL

Hata kodu DTC 060013:

Secme kolu konum tanıma

MANTIKSIZ SINYAL

Hata kodu DTC D22686:

Arka sol tekerlek devir sayısı multipleks bilgisi

HATALI SINYAL

Hata kodu DTC D22586:

Arka sağ tekerlek devir sayısı multipleks bilgisi

HATALI SINYAL

Hata kodu DTC D22186:

On sol tekerlek devir sayısı multipleks bilgisi

HATALI SINYAL

Hata kodu DTC D22086:

Doğuş D-Expert Ekspertiz ve Danışmanlık A.Ş D-Expert Ankara Şubesi  
Bahçekapı Mah.Sanayi Bulvarı No:4/B Şaşmaz  
ankara0601@dexpert.com.tr 0312 278 81 82 ETİMESGUT ANKARA

Rapor Tarihi: 18.12.2024 17:23 Bayi No: 0601 Sayfa: 7/11  
Rapor No: 06-01-1321544 Araç Giriş Tarihi: 18.12.2024 16:29 Araç Çıkış Tarihi: 18.12.2024 17:23  
Mersis No: 0309073518100001

On sag tekerlek devir sayisi multipleks bilgi

HATALI SINYAL

Hata kodu DTC AAAB47:

ECU

Fonksiyon hatalidir.

Hata kodu DTC 500886:

DİS SICAKLIK BILGISI

HATALI SINYAL

Hata kodu DTC 180516:

Kumanda Unitesi glic kaynagi

ARIZALI GUC KAYNAGI

Direksiyon

Servo direksiyon CAN

Ses/Video

Multimedya araylizi CAN

Ses/Video

Radyo/navigasyon OBD

Hata kodu DTC 933213:

AUX GIRISI (AUX)

Fonksiyon hatalidir.

Hella Gutmann Solutions GmbH

mega macs PC

## Tramer Sorgulaması

\*\*\*7043 şasi nolu RENAULT (OYAK) MEGANE SEDAN JOY 1.5 BLUEDCI 115 markalı aracın SBM kayıtlarında geçmiş hasarı bulunmamıştır.

Doğuş D-Expert Ekspertiz ve Danışmanlık A.Ş D-Expert Ankara Şubesi  
Bahçekapı Mah.Sanayi Bulvarı No:4/B Şaşmaz  
ankara0601@dexpert.com.tr 0312 278 81 82 ETİMESGUT ANKARA

Rapor Tarihi: 18.12.2024 17:23  
Rapor No: 06-01-1321544  
Mersis No: 0309073518100001

Bayi No: 0601  
Araç Giriş Tarihi: 18.12.2024 16:29

Sayfa: 8/11  
Araç Çıkış Tarihi: 18.12.2024 17:23

## Araç Resimleri



## Çizik



Arka lambalar, Arka lambalar, sol > Çizik



Dikiz aynası, sol, Dış dikiz aynası > Çizik



Tampon, ön, Ön tampon > Çizik



Tampon, ön, Ön tampon > Çizik

**Yağ seviyesi Soğutma SIVISI**



Doğuş D-Expert Ekspertiz ve Danışmanlık A.Ş D-Expert Ankara Şubesi  
Bahçekapı Mah.Sanayi Bulvarı No:4/B Şaşmaz  
ankara0601@dexpert.com.tr 0312 278 81 82 ETİMESGUT ANKARA

Rapor Tarihi: 18.12.2024 17:23  
Rapor No: 06-01-1321544  
Mersis No: 0309073518100001

Bayi No: 0601  
Araç Giriş Tarihi: 18.12.2024 16:29

Sayfa: 9/11  
Araç Çıkış Tarihi: 18.12.2024 17:23

## Vuruk



Çamurluk, sağ arka, Çamurluk  
ağız > Ezik



Kapı, sağ arka, Kapı, sağ arka  
> Ezik



Bagaj kapağı/kapısı, Bagaj  
kapısı > Ezik

## Diğer

Doğuş D-Expert Ekspertiz ve Danışmanlık A.Ş D-Expert Ankara Şubesi  
Bahçekapı Mah.Sanayi Bulvarı No:4/B Şaşmaz  
ankara0601@dexpert.com.tr 0312 278 81 82 ETİMESGUT ANKARA

Rapor Tarihi: 18.12.2024 17:23  
Rapor No: 06-01-1321544  
Mersis No: 0309073518100001

Bayi No: 0601  
Araç Giriş Tarihi: 18.12.2024 16:29

Sayfa: 10/11  
Araç Çıkış Tarihi: 18.12.2024 17:23



Tavan, Tavan > Noktasal Ezik



Koltuklar, ön, Koltuk, sağ ön > Kirlenmiş

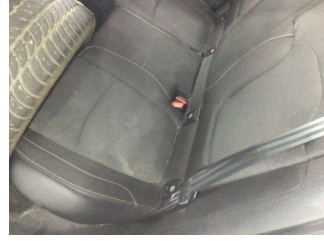

Koltuklar, arka, Arka koltuk > Kirlenmiş



Koltuklar, ön, Koltuk, sol ön > Kirlenmiş



Motor, Turbo hava soğutucusu > Yağ Kaçağı



Motor, Turbo hortumları > Yağ Kaçağı

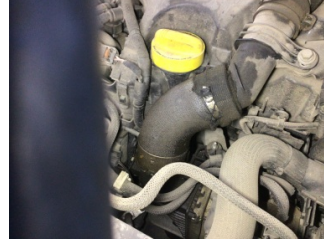

Motor, Turbo hortumları > Yağ Kaçağı

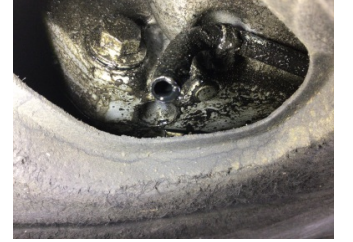

Motor, Yağ karteri > Yağ Kaçağı



Tampon, ön, Ön tampon > Ayarsız



Dikiz aynası, sağ, Dış dikiz aynası > Hasarlı



Kapı, sağ ön, Kapı, sağ ön > Hasarlı



Marşbiyel, sağ, Marşbiyel, sağ > Hasarlı



Tampon, arka, Arka tampon > Hasarlı



Çamurluk, sol arka, Çamurluk, sol arka > Hasarlı

## Notlar

### Test hattı ile ilgili notlar;

Yanal Kayma Ölçüm Değerleri tolerans aralığı dışındadır. Servis tespiti önerilir.

### Diğer notlar;

Araç kirli olduğundan göz ile kusur tespiti yapılamadı.Araç teknik spesifikasyonları gereği dyno teste alınamamıştır.)

Doğuş D-Expert Ekspertiz ve Danışmanlık A.Ş D-Expert Ankara Şubesi  
Bahçekapı Mah.Sanayi Bulvarı No:4/B Şaşmaz  
ankara0601@dexpert.com.tr 0312 278 81 82 ETİMESGUT ANKARA

Rapor Tarihi: 18.12.2024 17:23 Bayi No: 0601 Sayfa: 11/11  
Rapor No: 06-01-1321544 Araç Giriş Tarihi: 18.12.2024 16:29 Araç Çıkış Tarihi: 18.12.2024 17:23  
Mersis No: 0309073518100001

## Açıklama

Araçta detaylı iç temizlik işlemi ile giderilebilecek, kirlenme ve lekeler ekspertiz kapsamı dışında tutulmuştur.

Araç değerine etki etmeyecek mini onarım ve- veya pasta cila işlemi ile giderilebilecek vuruks ve çizikler ekspertiz kapsamı dışında tutulmuştur.

Aracın yaş, km ve genel durumu dikkate alınarak; normal kullanım şartları dahilinde de araçta oluşan fakat aracın görşelliğini ve teknik işleyişini etkilemeyen aşınma ve yıpranmalar ekspertiz kapsamı dışında tutulmuştur.

- Ekspertiz aracın kontrol edildiği gün için geçerli olup, hangi nedenle olursa olsun kontrol tarihinden sonra oluşabilecek hasarlardan Doğuş D Expert Ekspertiz ve Danışmanlık Anonim Şirketi ve Franchise sahibi tüm iş ortakları sorumlu değildir.
- Ekspertiz sonucu verilen tüm değerler, ölçümlenmeler ve tespitler, aracın formunda belirtilen km. ve tarih için geçerlidir. Bu tarih ve km. sonrası araçta olağan yıpranma, hatalı kullanım, yol ve hava şartları, sürücü hataları ve üretim kaynaklı olarak ortaya çıkabilecek arızalar ve hasarlar Doğuş D Expert Ekspertiz ve Danışmanlık Anonim Şirketi ve Franchise sahibi tüm iş ortakları'nin sorumluluğunda değildir.
- Rapordaki km bilgisi, aracın km panosundan okunmuş km bilgisidir. Doğuş D Expert Ekspertiz ve Danışmanlık Anonim Şirketi ve Franchise sahibi tüm iş ortakları,panodaki km bilgisinin gerçeği yansıtmaması dolayısıyla ekspertiz raporundaki tespitlerin eksik, yanlış veya yanıltıcı olmasından ve bunun sonuçlarından sorumlu değildir.
- Doğuş D Expert Ekspertiz ve Danışmanlık Anonim Şirketi ve Franchise sahibi tüm iş ortakları tarafından yapılan ikinci el araç ekspertizi aracın resmi fenni muayenesinin yerine geçmez ve resmi fenni muayenesinde başarılı olunacağını da garanti etmez.
- İmalatçı tarafından üretilen aracın daha sonradan üzerinde yapılan tadilatların uygun olmaması ve montajı yapılan yedek parçaların orijinal olmaması gerekli teknik bilgi ve yetkinliğe sahip kişiler tarafından montajının yapılmaması veya tamir seklinin imalatçı tarafından kabul edilmiş teknik özelliklere uymaması gibi durumlar halinde sonradan doğabilecek her türlü can ve mal güvenliğini etkileyecek faktörler olmak üzere bu ve benzeri durumlardan ekspertiz raporumuz sorumlu değildir. ÖRNEK: Airbag ve emniyet kemerlerinin, radyatörlerin, aksların değiştirilmeyerek onarılması gibi durumlar.
- İkinci el araç ekspertizi aracın hiçbir parçası sökülmeden, tamamen çıplak gözle yapılmıştır. Araç içerisindeki veya aksamındaki hasarların tespiti için kapak, döşeme ve benzeri parçaların sökülmesi bu ekspertiz kapsamında olmayıp, Doğuş D Expert Ekspertiz ve Danışmanlık Anonim Şirketi ve Franchise sahibi tüm iş ortakları ancak bu şekilde detaylı bir ekspertiz sonucu ortaya çıkabilecek hasarların tespit edilememiş olmasından sorumlu değildir.
- TSE 13805 yönetmeliğine göre HYB numaramızın raporda belirtilmesi için en kapsamlı paketimiz Full Plus Ekspertiz ve üzeri paketlerimiz için geçerlidir.

Müşteri Adı/Soyadı

İmzası