

Doğuş D-Expert Ekspertiz ve Danışmanlık A.Ş D-Expert Ankara Şubesi  
Bahçekapı Mah.Sanayi Bulvarı No:4/B Şaşmaz  
ankara0601@dexpert.com.tr 0312 278 81 82 ETİMESGUT ANKARA

Rapor Tarihi: 27.11.2024 17:03  
Rapor No: 06-01-1312789  
Mersis No: 0309073518100001

Bayi No: 0601  
Araç Giriş Tarihi: 27.11.2024 16:34

Sayfa: 1/10  
Araç Çıkış Tarihi: 27.11.2024 17:03

# Full Plus Ekspertiz



## 06DLA149

Eksper / İmza



06-HYB-8225

Doğuş D-Expert Ekspertiz ve Danışmanlık A.Ş D-Expert Ankara Şubesi  
Bahçekapı Mah.Sanayi Bulvarı No:4/B Şaşmaz  
ankara0601@dexpert.com.tr 0312 278 81 82 ETİMESGUT ANKARA

Rapor Tarihi: 27.11.2024 17:03 Bayi No: 0601 Sayfa: 2/10  
Rapor No: 06-01-1312789 Araç Giriş Tarihi: 27.11.2024 16:34 Araç Çıkış Tarihi: 27.11.2024 17:03  
Mersis No: 0309073518100001

## Araç Bilgileri

Plaka	06DLA149	Şanzıman Tipi	Otomatik
KM	8698	Yakıt Cinsi	Benzin
Şase	VF1RFB00970331623	Motor Gücü	103 kw
Motor Hacmi	1332cc	Marka	Renault
Renji	GRİ	Model	Megane
Sonraki Muayene Tar.	2025-12-12	Model Yılı	2022
Araç Tipi	Sedan	Ruhsat Sahibi	TAN OTO
Kapı Sayısı	4 Kapı		

## Kaporta Kontrolü(Değişmiş Boyanmış kontrolü)

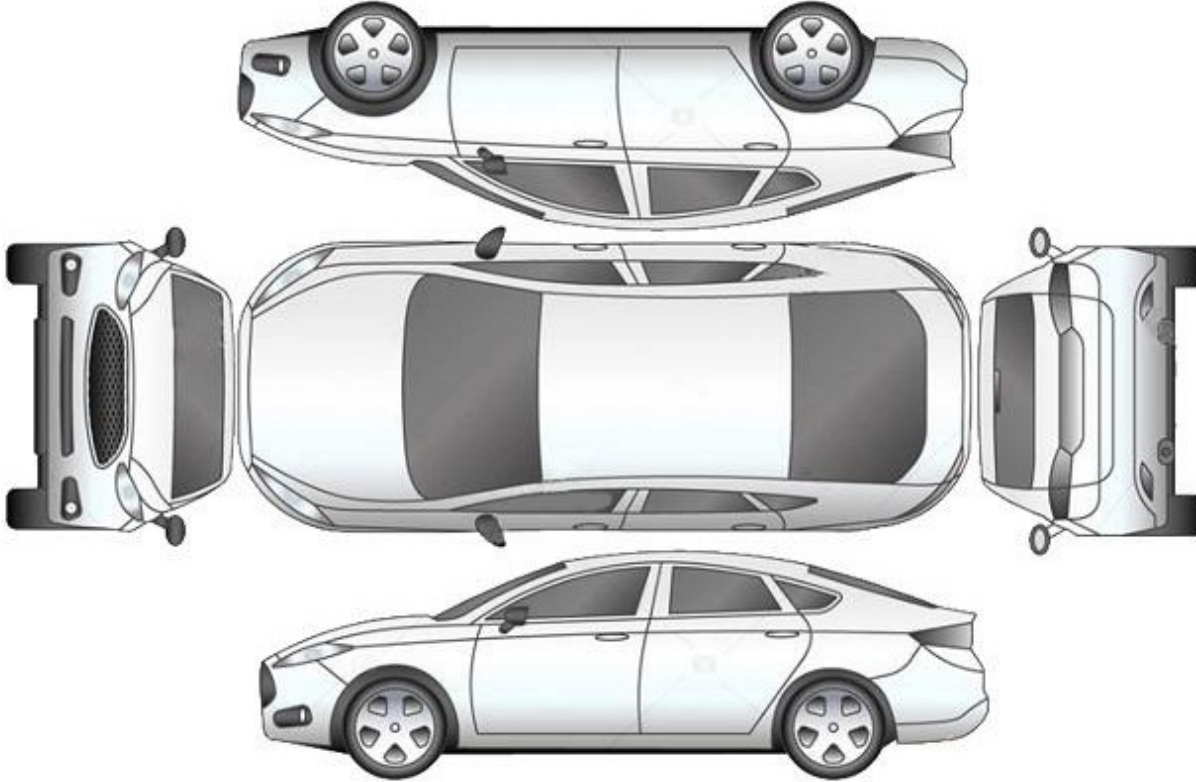

B: Boyalı

B/2: Lokal Boyalı

D: Değişmiş

\*\*\*Araçta değişmiş ve boyanmış parça bulunmamaktadır\*\*\*

Doğuş D-Expert Ekspertiz ve Danışmanlık A.Ş D-Expert Ankara Şubesi  
Bahçekapı Mah.Sanayi Bulvarı No:4/B Şaşmaz  
ankara0601@dexpert.com.tr 0312 278 81 82 ETİMESGUT ANKARA

Rapor Tarihi: 27.11.2024 17:03 Bayi No: 0601 Sayfa: 3/10  
Rapor No: 06-01-1312789 Araç Giriş Tarihi: 27.11.2024 16:34 Araç Çıkış Tarihi: 27.11.2024 17:03  
Mersis No: 0309073518100001

## Kontrol Listesi

SORUNSUZ	BAKIM GEREKLİ	ONARIM/DEĞİŞİM GEREKLİ
----------	---------------	------------------------

	Durum	Notlar
Araç Kaporta Aksamı	ONARIM/DEĞİŞİM GEREKLİ	Ezik çizik,hasar mevcut.
Araç Koltukları Mekanizmaları	SORUNSUZ	
Taban, Tavan, Koltuk ve Kapı Döşemeleri	ONARIM/DEĞİŞİM GEREKLİ	Sağ ön koltuk yakıcı madde hasarı mevcut.
Araç İç Donanımı ve Kumanda Kontrol Düğmeleri	SORUNSUZ	
Aydınlatma ve İkaz Sistemi	SORUNSUZ	
Silecekler	SORUNSUZ	
Elektrik ve Elektronik Aksam	SORUNSUZ	
Torpedo ve Emniyet Kemerleri	SORUNSUZ	
Lastik ve Jantlar	BAKIM GEREKLİ	Jant kapakları çizik.
Fren Sistemi ve Fren Hortumları	SORUNSUZ	
Yürür Aksam	SORUNSUZ	
Motor ve Motor Yağ Seviyesi	SORUNSUZ	
Şanzıman	SORUNSUZ	
Diferansiyel	SORUNSUZ	
Direksiyon Sistemi	SORUNSUZ	
Eğlence Sistemi (Radyo vs. )	SORUNSUZ	
Park Sensörleri	SORUNSUZ	
Araç Altı	SORUNSUZ	
Akü	SORUNSUZ	
Klima	SORUNSUZ	
Cam ve Cam Düğmeleri	SORUNSUZ	
Kayışlar ve Rulmanlar	SORUNSUZ	
Egzoz Sistemi ve Susturucular	SORUNSUZ	
Soğutma Sistemi ve Soğutma Suyu	SORUNSUZ	

Doğuş D-Expert Ekspertiz ve Danışmanlık A.Ş D-Expert Ankara Şubesi  
Bahçekapı Mah.Sanayi Bulvarı No:4/B Şaşmaz  
ankara0601@dexpert.com.tr 0312 278 81 82 ETİMESGUT ANKARA

Rapor Tarihi: 27.11.2024 17:03 Bayi No: 0601 Sayfa: 4/10  
Rapor No: 06-01-1312789 Araç Giriş Tarihi: 27.11.2024 16:34 Araç Çıkış Tarihi: 27.11.2024 17:03  
Mersis No: 0309073518100001

## Yanal Kayma Ölçüm Değerleri

ÖN	ARKA
-	-

Yanal kayma kabul edilebilir değeri max +5 / -5 (m/km) dir.

## Süspansiyon Ölçüm Değerleri

AKS	Sol (%)	Sağ (%)	Fark (%)
1. Aks	-	-	-
2. Aks	-	-	-



Ön sağ sol ve arka sağ sol süspansiyon kabul edilebilirdeğer farkı max.%30 'dur.  
Tek amortisör kabul edilebilir min. ölçüm değeri %21 'dir.

## Fren Ölçüm Değerleri

Fren Ölçüm Değerleri (daN)	Sol	Sağ	Sapma (%)
1. Aks	-	-	-
2. Aks	-	-	-
El Freni	-	-	-

Verimlilik

Sapma yüzdeleri 1. ve 2. aks için %25 altında ve el freni için %50 altında olmalıdır.

## Lastikler

Aks	Ebat	Yol ve Yük Endeksi	Diş Derinliği	Tip
Sol Ön	205/55/16	91H	5,26 mm	Kışlık
Sol Arka	205/55/16	91H	5,13 mm	Kışlık
Sağ Ön	205/55/16	91H	5,33 mm	Kışlık
Sağ Arka	205/55/16	91H	5,95 mm	Kışlık



Jant kapağı seti > Çizik



Jant kapağı seti > Çizik

Doğuş D-Expert Ekspertiz ve Danışmanlık A.Ş D-Expert Ankara Şubesi  
Bahçekapı Mah.Sanayi Bulvarı No:4/B Şaşmaz  
ankara0601@dexpert.com.tr 0312 278 81 82 ETİMESGUT ANKARA

Rapor Tarihi: 27.11.2024 17:03 Bayi No: 0601 Sayfa: 5/10  
Rapor No: 06-01-1312789 Araç Giriş Tarihi: 27.11.2024 16:34 Araç Çıkış Tarihi: 27.11.2024 17:03  
Mersis No: 0309073518100001

## Dinamometre Ölçüm Değerleri

Ölçülen Motor Torku -	Teker Torku -	Teker Gücü -	Test Hızı -
NM	NM	KW	km/h
Ruhsat Verisi Güç 103	Test Sonucu Güç -	Kayıp Güç -	Performans % --
KW	KW	KW	

## RPM (Devir/dk) Grafiği

Grafik bilgisi yüklenmemiş...

Doğuş D-Expert Ekspertiz ve Danışmanlık A.Ş D-Expert Ankara Şubesi  
Bahçekapı Mah.Sanayi Bulvarı No:4/B Şaşmaz  
ankara0601@dexpert.com.tr 0312 278 81 82 ETİMESGUT ANKARA

Rapor Tarihi: 27.11.2024 17:03 Bayi No: 0601 Sayfa: 6/10  
Rapor No: 06-01-1312789 Araç Giriş Tarihi: 27.11.2024 16:34 Araç Çıkış Tarihi: 27.11.2024 17:03  
Mersis No: 0309073518100001

## OBD Genel Arıza Tarama

27.11.2024

Arac:

Renault Megane-1V 1.3 TCe

Motor kodu:

H5H-450 (H5H-A4)

Uretim yili;

Kilometre durumu:

Lisans numarası :

06DLA149

VIN:

VF1RFB00970331623 (kumanda Unitesinden okunan)

Test edilmiş:

27.11.2024 16:52:22 / Standard

Hata kodu / Genel sorgulama / -

Tum yapı gruplarının hata kodu genel sorgulaması

Bileşen grubu

Sistem

Hata

OBD

OBD

Motor

Benzin UDS OBD

Hata kodu DTC 158B96:

Krank mili sensori

HATALI SINYAL

ABS

ABS/ESP (CAN)

Hata kodu DTC 50A07B:

Vakum sensörü

ARIZALI ELEKTRİK DEVRESİ

ABS

Direksiyon acisi sensorii elektronik kum...

Hava yastigi

Hava yastigi (CAN)

Klima

Klima

Givenlik

CAN Gateway

Konfor

UCH CAN

Hata kodu DTC AF7001:

Fren pedali musiri

ARIZALI ELEKTRİK DEVRESİ

Hata kodu DTC AC2123:

Suruci tarafi emniyet kemeri digmesi

ARIZALI ELEKTRİK DEVRESİ

Hata kodu DTC AFA514:

Fren lambası

ARIZALI ELEKTRİK DEVRESİ

Hata kodu DTC DC0208:

LIN-Bus

ILETİSİM YOK

Konfor

UPC CAN

Hella Gutmann Solutions GmbH

mega macs PC

Konfor

Gosterge panosu CAN

Hata kodu DTC C03788:

Hata kodu DTC E15487:

Sanziman

Cift debriyajli sanziman CAN

Direksiyon

Servo direksiyon CAN  
Hella Gutmann Solutions GmbH  
mega macs PC

Doğuş D-Expert Ekspertiz ve Danışmanlık A.Ş D-Expert Ankara Şubesi  
Bahçekapı Mah.Sanayi Bulvarı No:4/B Şaşmaz  
ankara0601@dexpert.com.tr 0312 278 81 82 ETİMESGUT ANKARA

Rapor Tarihi: 27.11.2024 17:03 Bayi No: 0601 Sayfa: 7/10  
Rapor No: 06-01-1312789 Araç Giriş Tarihi: 27.11.2024 16:34 Araç Çıkış Tarihi: 27.11.2024 17:03  
Mersis No: 0309073518100001

## Tramer Sorgulaması

\*\*\*1623 şasi nolu RENAULT (OYAK) MEGANE SEDAN JOY 1.3 TCE 140 FAZZ markalı aracın SBM kayıtlarında geçmiş hasarı bulunmamıştır.

Doğuş D-Expert Ekspertiz ve Danışmanlık A.Ş D-Expert Ankara Şubesi  
Bahçekapı Mah.Sanayi Bulvarı No:4/B Şaşmaz  
ankara0601@dexpert.com.tr 0312 278 81 82 ETİMESGUT ANKARA

Rapor Tarihi: 27.11.2024 17:03  
Rapor No: 06-01-1312789  
Mersis No: 0309073518100001

Bayi No: 0601  
Araç Giriş Tarihi: 27.11.2024 16:34

Sayfa: 8/10  
Araç Çıkış Tarihi: 27.11.2024 17:03

## Araç Resimleri



## Çizik



Kapı, sağ arka, Kapı kolu, dış > Çizik



Kapı, sağ arka, Kapı, sağ arka > Çizik



Tampon, arka, Arka tampon > Çizik



Tampon, arka, Arka tampon > Çizik



Çamurluk, sol arka, Çamurluk, sol arka > Çizik



Tampon, ön, Ön tampon > Çizik



Tampon, ön, Ön tampon > Çizik



Tampon, ön, Ön tampon > Çizik

Yağ seviyesi Soğutma SIVISI



Doğuş D-Expert Ekspertiz ve Danışmanlık A.Ş D-Expert Ankara Şubesi  
Bahçekapı Mah.Sanayi Bulvarı No:4/B Şaşmaz  
ankara0601@dexpert.com.tr 0312 278 81 82 ETİMESGUT ANKARA

Rapor Tarihi: 27.11.2024 17:03  
Rapor No: 06-01-1312789  
Mersis No: 0309073518100001

Bayi No: 0601  
Araç Giriş Tarihi: 27.11.2024 16:34

Sayfa: 9/10  
Araç Çıkış Tarihi: 27.11.2024 17:03

## Vuruk



Çamurluk, sağ, Çamurluk ağızı > Ezik



Çamurluk, sağ, Çamurluk ağızı > Ezik



Çamurluk, sol arka, Çamurluk, sol arka > Ezik



Marşbiyel, sol, Marşbiyel, sol > Ezik

## Diğer



Elektrik donanımı/Pano, Akü > Test Sonucu

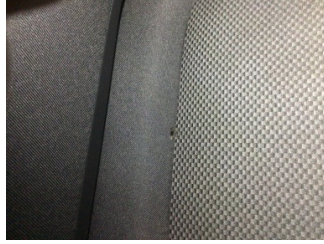

Koltuklar, ön, Koltuk, sağ ön > Yakıcı Madde ile Zarar Görmüş



Tavan, Tavan > Yakıcı Madde ile Zarar Görmüş



Tampon, ön, Ön tampon ızgarası > Hasarlı



Tampon, ön, Ön tampon ızgarası > Hasarlı

### Parça Grubu

Dikiz aynası, sol

### Parça ve Hasar

Dış dikiz aynası - Hasarlı

## Notlar

### Diğer notlar;

Araç kirli olduğundan göz ile kusur tespiti yapılamadı,Araç teknik spesifikasyonları gereği dyno teste alınamamıştır.)

Doğuş D-Expert Ekspertiz ve Danışmanlık A.Ş D-Expert Ankara Şubesi  
Bahçekapı Mah.Sanayi Bulvarı No:4/B Şaşmaz  
ankara0601@dexpert.com.tr 0312 278 81 82 ETİMESGUT ANKARA

Rapor Tarihi: 27.11.2024 17:03 Bayi No: 0601 Sayfa: 10/10  
Rapor No: 06-01-1312789 Araç Giriş Tarihi: 27.11.2024 16:34 Araç Çıkış Tarihi: 27.11.2024 17:03  
Mersis No: 0309073518100001

## Açıklama

Araçta detaylı iç temizlik işlemi ile giderilebilecek, kirlenme ve lekeler ekspertiz kapsamı dışında tutulmuştur.

Araç değerine etki etmeyecek mini onarım ve- veya pasta cila işlemi ile giderilebilecek vuruks ve çizikler ekspertiz kapsamı dışında tutulmuştur.

Aracın yaş, km ve genel durumu dikkate alınarak; normal kullanım şartları dahilinde de araçta oluşan fakat aracın görşelliğini ve teknik işleyişini etkilemeyen aşınma ve yıpranmalar ekspertiz kapsamı dışında tutulmuştur.

- Ekspertiz aracın kontrol edildiği gün için geçerli olup, hangi nedenle olursa olsun kontrol tarihinden sonra oluşabilecek hasarlardan Doğuş D Expert Ekspertiz ve Danışmanlık Anonim Şirketi ve Franchise sahibi tüm iş ortakları sorumlu değildir.
- Ekspertiz sonucu verilen tüm değerler, ölçümlenmeler ve tespitler, aracın formunda belirtilen km. ve tarih için geçerlidir. Bu tarih ve km. sonrası araçta olağan yıpranma, hatalı kullanım, yol ve hava şartları, sürücü hataları ve üretim kaynaklı olarak ortaya çıkabilecek arızalar ve hasarlar Doğuş D Expert Ekspertiz ve Danışmanlık Anonim Şirketi ve Franchise sahibi tüm iş ortakları'nin sorumluluğunda değildir.
- Rapordaki km bilgisi, aracın km panosundan okunmuş km bilgisidir. Doğuş D Expert Ekspertiz ve Danışmanlık Anonim Şirketi ve Franchise sahibi tüm iş ortakları,panodaki km bilgisinin gerçeği yansıtmaması dolayısıyla ekspertiz raporundaki tespitlerin eksik, yanlış veya yanıltıcı olmasından ve bunun sonuçlarından sorumlu değildir.
- Doğuş D Expert Ekspertiz ve Danışmanlık Anonim Şirketi ve Franchise sahibi tüm iş ortakları tarafından yapılan ikinci el araç ekspertizi aracın resmi fenni muayenesinin yerine geçmez ve resmi fenni muayenesinde başarılı olunacağını da garanti etmez.
- İmalatçı tarafından üretilen aracın daha sonradan üzerinde yapılan tadilatların uygun olmaması ve montajı yapılan yedek parçaların orijinal olmaması gerekli teknik bilgi ve yetkinliğe sahip kişiler tarafından montajının yapılmaması veya tamir seklinin imalatçı tarafından kabul edilmiş teknik özelliklere uymaması gibi durumlar halinde sonradan doğabilecek her türlü can ve mal güvenliğini etkileyecek faktörler olmak üzere bu ve benzeri durumlardan ekspertiz raporumuz sorumlu değildir. ÖRNEK: Airbag ve emniyet kemerlerinin, radyatörlerin, aksların değiştirilmeyerek onarılması gibi durumlar.
- İkinci el araç ekspertizi aracın hiçbir parçası sökülmeden, tamamen çıplak gözle yapılmıştır. Araç içerisindeki veya aksamındaki hasarların tespiti için kapak, döşeme ve benzeri parçaların sökülmesi bu ekspertiz kapsamında olmayıp, Doğuş D Expert Ekspertiz ve Danışmanlık Anonim Şirketi ve Franchise sahibi tüm iş ortakları ancak bu şekilde detaylı bir ekspertiz sonucu ortaya çıkabilecek hasarların tespit edilememiş olmasından sorumlu değildir.
- TSE 13805 yönetmeliğine göre HYB numaramızın raporda belirtilmesi için en kapsamlı paketimiz Full Plus Ekspertiz ve üzeri paketlerimiz için geçerlidir.

Müşteri Adı/Soyadı

İmzası