

Doğuş D-Expert Ekspertiz ve Danışmanlık A.Ş D-Expert Ankara Şubesi
Bahçekapı Mah.Sanayi Bulvarı No:4/B Şaşmaz
ankara0601@dexpert.com.tr 0312 278 81 82 ETİMESGUT ANKARA

Rapor Tarihi: 14.01.2025 11:31
Rapor No: 06-01-2330888
Mersis No: 0309073518100001

Bayi No: 0601
Araç Giriş Tarihi: 14.01.2025 11:09

Sayfa: 1/10
Araç Çıkış Tarihi: 14.01.2025 11:31

Full Plus Ekspertiz



34FTS071

Eksper / İmza



06-HYB-8225

Doğuş D-Expert Ekspertiz ve Danışmanlık A.Ş D-Expert Ankara Şubesi
Bahçekapı Mah.Sanayi Bulvarı No:4/B Şaşmaz
ankara0601@dexpert.com.tr 0312 278 81 82 ETİMESGUT ANKARA

Rapor Tarihi: 14.01.2025 11:31 Bayi No: 0601 Sayfa: 2/10
Rapor No: 06-01-2330888 Araç Giriş Tarihi: 14.01.2025 11:09 Araç Çıkış Tarihi: 14.01.2025 11:31
Mersis No: 0309073518100001

Araç Bilgileri

Plaka	34FTS071	Şanzıman Tipi	Otomatik
KM	40027	Yakıt Cinsi	Benzin
Şase	VF1RFB00169361824	Motor Gücü	103 kw
Marka	Renault	Motor Hacmi	1332cc
Rengi	BEYAZ	Model	Megane
Sonraki Muayene Tar.	2025-06-09	Model Yılı	2022
Araç Tipi	Sedan	Ruhsat Sahibi	TAN OTO
Kapı Sayısı	4 Kapı		

Kaporta Kontrolü(Değişmiş Boyanmış kontrolü)

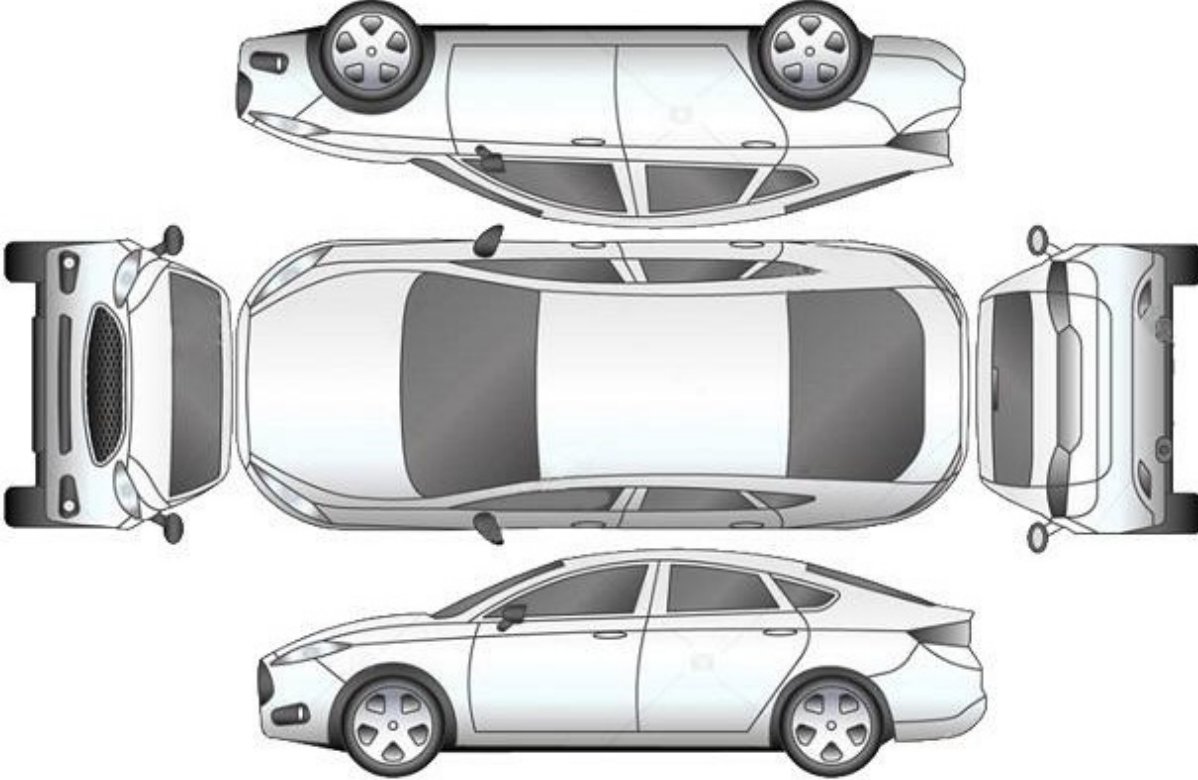

B: Boyalı

B/2: Lokal Boyalı

D: Değişmiş

*****Araçta değişmiş ve boyanmış parça bulunmamaktadır*****

Doğuş D-Expert Ekspertiz ve Danışmanlık A.Ş D-Expert Ankara Şubesi
Bahçekapı Mah.Sanayi Bulvarı No:4/B Şaşmaz
ankara0601@dexpert.com.tr 0312 278 81 82 ETİMESGUT ANKARA

Rapor Tarihi: 14.01.2025 11:31 Bayi No: 0601 Sayfa: 3/10
Rapor No: 06-01-2330888 Araç Giriş Tarihi: 14.01.2025 11:09 Araç Çıkış Tarihi: 14.01.2025 11:31
Mersis No: 0309073518100001

Kontrol Listesi

SORUNSUZ	BAKIM GEREKLİ	ONARIM/DEĞİŞİM GEREKLİ
----------	---------------	------------------------

	Durum	Notlar
Araç Kaporta Aksamı		Ezikler ve ÇİZİKLER mevcut.
Araç Koltukları Mekanizmaları		
Taban, Tavan, Koltuk ve Kapı Döşemeleri		
Araç İç Donanımı ve Kumanda Kontrol Düğmeleri		
Aydınlatma ve İkaz Sistemi		
Silecekler		
Elektrik ve Elektronik Aksam		
Torpido ve Emniyet Kemerleri		
Lastik ve Jantlar		
Fren Sistemi ve Fren Hortumları		
Yürür Aksam		
Motor ve Motor Yağ Seviyesi		Bakım UYARISI mevcut.
Şanzıman		Aks yağ terletmesi mevcut.
Diferansiyel		
Direksiyon Sistemi		
Eğlence Sistemi (Radyo vs.)		
Park Sensörleri		
Araç Altı		Alt muhafaza ve alt bakalitler hasarlı.
Akü		Akü degerleri okunamadığından test yapılamadı.
Klima		
Cam ve Cam Düğmeleri		
Kayışlar ve Rulmanlar		
Egzoz Sistemi ve Susturucular		
Soğutma Sistemi ve Soğutma Suyu		

Doğuş D-Expert Ekspertiz ve Danışmanlık A.Ş D-Expert Ankara Şubesi
Bahçekapı Mah.Sanayi Bulvarı No:4/B Şaşmaz
ankara0601@dexpert.com.tr 0312 278 81 82 ETİMESGUT ANKARA

Rapor Tarihi: 14.01.2025 11:31 Bayi No: 0601 Sayfa: 4/10
Rapor No: 06-01-2330888 Araç Giriş Tarihi: 14.01.2025 11:09 Araç Çıkış Tarihi: 14.01.2025 11:31
Mersis No: 0309073518100001

Yanal Kayma Ölçüm Değerleri

ÖN	ARKA
-5.2 ! m/km	0.0 m/km

Yanal kayma kabul edilebilir değeri max +5 / -5 (m/km) dir.

Süspansiyon Ölçüm Değerleri

AKS	Sol (%)	Sağ (%)	Fark (%)
1. Aks	80	79	1
2. Aks	67	68	1

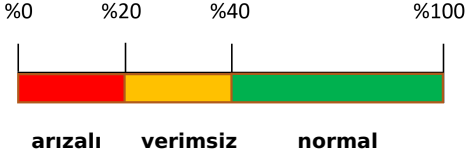

Ön sağ sol ve arka sağ sol süspansiyon kabul edilebilirdeğer farkı max.%30 'dur.
Tek amortisör kabul edilebilir min. ölçüm değeri %21 'dir.

Fren Ölçüm Değerleri

Fren Ölçüm Değerleri (daN)	Sol	Sağ	Sapma (%)
1. Aks	2.788	2.717	2
2. Aks	2.435	2.48	1
El Freni	1.424	1.4015	1

Verimlilik

76

Sapma yüzdeleri 1. ve 2. aks için %25 altında ve el freni için %50 altında olmalıdır.

Lastikler

Aks	Ebat	Yol ve Yük Endeksi	Diş Derinliği	Tip
Sol Ön	205/55/16	91V	5,05 mm	Yazlık
Sol Arka	205/55/16	91V	5,66 mm	Yazlık
Sağ Ön	205/55/16	91V	4,77 mm	Yazlık
Sağ Arka	205/55/16	91V	5,27 mm	Yazlık

Doğuş D-Expert Ekspertiz ve Danışmanlık A.Ş D-Expert Ankara Şubesi
Bahçekapı Mah.Sanayi Bulvarı No:4/B Şaşmaz
ankara0601@dexpert.com.tr 0312 278 81 82 ETİMESGUT ANKARA

Rapor Tarihi: 14.01.2025 11:31 Bayi No: 0601 Sayfa: 5/10
Rapor No: 06-01-2330888 Araç Giriş Tarihi: 14.01.2025 11:09 Araç Çıkış Tarihi: 14.01.2025 11:31
Mersis No: 0309073518100001

Dinamometre Ölçüm Değerleri

Ölçülen Motor Torku -	Teker Torku -	Teker Gücü -	Test Hızı -
NM	NM	KW	km/h
Ruhsat Verisi Güç 103	Test Sonucu Güç -	Kayıp Güç -	Performans % --
KW	KW	KW	

RPM (Devir/dk) Grafiği

Grafik bilgisi yüklenmemiş...

Doğuş D-Expert Ekspertiz ve Danışmanlık A.Ş D-Expert Ankara Şubesi
Bahçekapı Mah.Sanayi Bulvarı No:4/B Şaşmaz
ankara0601@dexpert.com.tr 0312 278 81 82 ETİMESGUT ANKARA

Rapor Tarihi: 14.01.2025 11:31 Bayi No: 0601 Sayfa: 6/10
Rapor No: 06-01-2330888 Araç Giriş Tarihi: 14.01.2025 11:09 Araç Çıkış Tarihi: 14.01.2025 11:31
Mersis No: 0309073518100001

OBD Genel Arıza Tarama

14.01.2025
Arac:
Renault Megane-1V 1.3 TCe
Motor kodu:
H5H-450 (H5H-A4)
Uretim yili;
Kilometre durumu:
Lisans numarası :
34FTS071
VIN:
VF1RFB00169361824 (kumanda Unitesinden okunan)
Test edilmiş:
14.01.2025 11:22:34 / Standard
Hata kodu / Genel sorgulama / -
Tum yapı gruplarının hata kodu genel sorgulaması
Bilesen grubu
Sistem
Hata
OBD
OBD
Motor
Benzin UDS OBD
Hata kodu DTC 158B96:
Krank mili sensori
HATALI SINYAL
ABS
ABS/ESP (CAN)
Hata kodu DTC 50A07B:
Vakum sensoru
ARIZALI ELEKTRİK DEVRESİ
ABS
Direksiyon acisi sensorii elektronik kum...
Hava yastigi
Hava yastigi (CAN)
Klima
Klima
Gvenlik
CAN Gateway
Konfor
UCH CAN
Hata kodu DTC AF7001:
Fren pedali musiri
ARIZALI ELEKTRİK DEVRESİ
Hata kodu DTC AC2123:
Suruci tarafi emniyet kemeri digmesi
ARIZALI ELEKTRİK DEVRESİ
Hata kodu DTC DC0208:
LIN-Bus
ILETİSİM YOK
Konfor
UPC CAN
Hata kodu DTC AOD011:
KISA FAR SOL
ARIZALI ELEKTRİK DEVRESİ
Hella Gutmann Solutions GmbH
mega macs PC
Hata kodu DTC AOD111:
KISA FAR SAG
ARIZALI ELEKTRİK DEVRESİ
Konfor
Gosterge panosu CAN
Sanziman
Cift debriyajli sanziman CAN

Hata kodu DTC 061347:
Direksiyon
Servo direksiyon CAN
Ses/Video
Multimedya arayizi CAN
Ses/Video
Radyo/navigasyon OBD
Hella Gutmann Solutions GmbH
mega macs PC

Doğuş D-Expert Ekspertiz ve Danışmanlık A.Ş D-Expert Ankara Şubesi
Bahçekapı Mah.Sanayi Bulvarı No:4/B Şaşmaz
ankara0601@dexpert.com.tr 0312 278 81 82 ETİMESGUT ANKARA

Rapor Tarihi: 14.01.2025 11:31 Bayi No: 0601 Sayfa: 7/10
Rapor No: 06-01-2330888 Araç Giriş Tarihi: 14.01.2025 11:09 Araç Çıkış Tarihi: 14.01.2025 11:31
Mersis No: 0309073518100001

Tramer Sorgulaması

Hasar Tarihi	Hasar Parça Değişimi	Hasar Tanımı	Ağır Hasarlı mı ?	Hasar Maliyeti	Hasar Maliyeti Kur Bilgisi
13.03.2024		Çarpma	Hayır	4044.6	TL

Doğuş D-Expert Ekspertiz ve Danışmanlık A.Ş D-Expert Ankara Şubesi
Bahçekapı Mah.Sanayi Bulvarı No:4/B Şaşmaz
ankara0601@dexpert.com.tr 0312 278 81 82 ETİMESGUT ANKARA

Rapor Tarihi: 14.01.2025 11:31
Rapor No: 06-01-2330888
Mersis No: 0309073518100001

Bayi No: 0601
Araç Giriş Tarihi: 14.01.2025 11:09

Sayfa: 8/10
Araç Çıkış Tarihi: 14.01.2025 11:31

Araç Resimleri



Çizik



Tampon, arka, Arka tampon >
Çizik



Tampon, ön, Ön tampon >
Çizik



Tampon, ön, Ön tampon >
Çizik

Yağ seviyesi Soğutma SIVISI

Doğuş D-Expert Ekspertiz ve Danışmanlık A.Ş D-Expert Ankara Şubesi
Bahçekapı Mah.Sanayi Bulvarı No:4/B Şaşmaz
ankara0601@dexpert.com.tr 0312 278 81 82 ETİMESGUT ANKARA

Rapor Tarihi: 14.01.2025 11:31 Bayi No: 0601 Sayfa: 9/10
Rapor No: 06-01-2330888 Araç Giriş Tarihi: 14.01.2025 11:09 Araç Çıkış Tarihi: 14.01.2025 11:31
Mersis No: 0309073518100001

Diğer

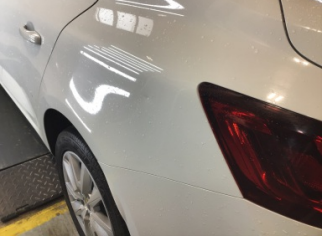

Çamurluk, sol arka, Çamurluk, sol arka > Noktasal Ezik



Arka aks, Aks mili, sol > Yağ Kaçağı



Motor, Alt muhafaza > Hasarlı



Motor, Alt muhafaza > Hasarlı



Motor, Alt muhafaza > Hasarlı



Marşbiyel, sağ, Marşbiyel, sağ > Hasarlı



Motor, Bakım > Uyarı Lambası Yanıyor

Parça Grubu

Bagaj kapağı/kapısı

Parça ve Hasar

Bagaj kapısı - Ezik

Notlar

Test hattı ile ilgili notlar;

Yanal Kayma Ölçüm Değerleri tolerans aralığı dışındadır. Servis tespiti önerilir.

Diğer notlar;

Araç kirli olduğundan göz ile kusur tespiti yapılamadı. Aracın teknik özellikleri gereği Dyno Testi'ne alınamamıştır.

Doğuş D-Expert Ekspertiz ve Danışmanlık A.Ş D-Expert Ankara Şubesi
Bahçekapı Mah.Sanayi Bulvarı No:4/B Şaşmaz
ankara0601@dexpert.com.tr 0312 278 81 82 ETİMESGUT ANKARA

Rapor Tarihi: 14.01.2025 11:31 Bayi No: 0601 Sayfa: 10/10
Rapor No: 06-01-2330888 Araç Giriş Tarihi: 14.01.2025 11:09 Araç Çıkış Tarihi: 14.01.2025 11:31
Mersis No: 0309073518100001

Açıklama

Araçta detaylı iç temizlik işlemi ile giderilebilecek, kirlenme ve lekeler ekspertiz kapsamı dışında tutulmuştur.

Araç değerine etki etmeyecek mini onarım ve- veya pasta cila işlemi ile giderilebilecek vuruks ve çizikler ekspertiz kapsamı dışında tutulmuştur.

Aracın yaş, km ve genel durumu dikkate alınarak; normal kullanım şartları dahilinde araçta oluşan fakat aracın görşelliğini ve teknik işleyişini etkilemeyen aşınma ve yıpranmalar ekspertiz kapsamı dışında tutulmuştur.

- Ekspertiz aracın kontrol edildiği gün için geçerli olup, hangi nedenle olursa olsun kontrol tarihinden sonra oluşabilecek hasarlardan Doğuş D Expert Ekspertiz ve Danışmanlık Anonim Şirketi ve Franchise sahibi tüm iş ortakları sorumlu değildir.
- Ekspertiz sonucu verilen tüm değerler, ölçümlenmeler ve tespitler, aracın formunda belirtilen km. ve tarih için geçerlidir. Bu tarih ve km. sonrası araçta olağan yıpranma, hatalı kullanım, yol ve hava şartları, sürücü hataları ve üretim kaynaklı olarak ortaya çıkabilecek arızalar ve hasarlar Doğuş D Expert Ekspertiz ve Danışmanlık Anonim Şirketi ve Franchise sahibi tüm iş ortakları'nın sorumluluğunda değildir.
- Rapordaki km bilgisi, aracın km panosundan okunmuş km bilgisidir. Doğuş D Expert Ekspertiz ve Danışmanlık Anonim Şirketi ve Franchise sahibi tüm iş ortakları, panodaki km bilgisinin gerçeği yansıtmaması dolayısıyla ekspertiz raporundaki tespitlerin eksik, yanlış veya yanıltıcı olmasından ve bunun sonuçlarından sorumlu değildir.
- Doğuş D Expert Ekspertiz ve Danışmanlık Anonim Şirketi ve Franchise sahibi tüm iş ortakları tarafından yapılan ikinci el araç ekspertizi aracın resmi fenni muayenesinin yerine geçmez ve resmi fenni muayenesinde başarılı olunacağını da garanti etmez.
- İmalatçı tarafından üretilen aracın daha sonradan üzerinde yapılan tadilatların uygun olmaması ve montajı yapılan yedek parçaların orijinal olmaması gerekli teknik bilgi ve yetkinliğe sahip kişiler tarafından montajının yapılmaması veya tamir seklinin imalatçı tarafından kabul edilmiş teknik özelliklere uymaması gibi durumlar halinde sonradan doğabilecek her türlü can ve mal güvenliğini etkileyecek faktörler olmak üzere bu ve benzeri durumlardan ekspertiz raporumuz sorumlu değildir. ÖRNEK: Airbag ve emniyet kemerlerinin, radyatörlerin, aksların değiştirilmeyerek onarılması gibi durumlar.
- İkinci el araç ekspertizi aracın hiçbir parçası sökülmeden, tamamen çıplak gözle yapılmıştır. Araç içerisindeki veya aksamındaki hasarların tespiti için kapak, döşeme ve benzeri parçaların sökülmesi bu ekspertiz kapsamında olmayıp, Doğuş D Expert Ekspertiz ve Danışmanlık Anonim Şirketi ve Franchise sahibi tüm iş ortakları ancak bu şekilde detaylı bir ekspertiz sonucu ortaya çıkabilecek hasarların tespit edilememiş olmasından sorumlu değildir.
- TSE 13805 yönetmeliğine göre HYB numaramızın raporda belirtilmesi için en kapsamlı paketimiz Full Plus Ekspertiz ve üzeri paketlerimiz için geçerlidir.
- Uyarı: Tramer sorgulama içeriği, sigorta şirketleri tarafından Sigorta Bilgi ve Gözetim Merkezi ("SBM")'ne iletilen sigorta kayıtlarından ibarettir. İlgili sorguya ait tutarda, trafik ve kasko hasarlarında yer alan dava faizi ve yargılama giderleri dahil edilmemektedir. Tramer sorgulama içeriğindeki bilgiler resmî belge olarak kullanılamaz. Şirketimizin kayıtlarla herhangi bir bağlantısı olmayıp yalnızca bilgi amaçlı paylaşılmaktadır. Detaylı bilgi için SBM resmî internet sitesine başvurunuz.

Müşteri Adı/Soyadı

İmzası