

Doğuş D-Expert Ekspertiz ve Danışmanlık A.Ş D-Expert Ankara Şubesi  
Bahçekapı Mah.Sanayi Bulvarı No:4/B Şaşmaz  
ankara0601@dexpert.com.tr 0312 278 81 82 ETİMESGUT ANKARA

Rapor Tarihi: 10.12.2024 10:29  
Rapor No: 06-01-1317866  
Mersis No: 0309073518100001

Bayi No: 0601  
Araç Giriş Tarihi: 10.12.2024 10:01

Sayfa: 1/10  
Araç Çıkış Tarihi: 10.12.2024 10:29

# Full Plus Ekspertiz



## 06EJD648

Eksper / İmza



06-HYB-8225

Doğuş D-Expert Ekspertiz ve Danışmanlık A.Ş D-Expert Ankara Şubesi  
Bahçekapı Mah.Sanayi Bulvarı No:4/B Şaşmaz  
ankara0601@dexpert.com.tr 0312 278 81 82 ETİMESGUT ANKARA

Rapor Tarihi: 10.12.2024 10:29 Bayi No: 0601 Sayfa: 2/10  
Rapor No: 06-01-1317866 Araç Giriş Tarihi: 10.12.2024 10:01 Araç Çıkış Tarihi: 10.12.2024 10:29  
Mersis No: 0309073518100001

## Araç Bilgileri

|                      |                   |               |          |
|----------------------|-------------------|---------------|----------|
| Plaka                | 06EJD648          | Şanzıman Tipi | Otomatik |
| KM                   | 118956            | Yakıt Cinsi   | Benzin   |
| Şase                 | VF1RFB00668218549 | Motor Gücü    | 103 kw   |
| Motor Hacmi          | 1332cc            | Marka         | Renault  |
| Renği                | BEYAZ             | Model         | Megane   |
| Sonraki Muayene Tar. | 0NaN-aN-aN        | Model Yılı    | 2021     |
| Araç Tipi            | Sedan             | Ruhsat Sahibi | .....    |
| Kapı Sayısı          | 4 Kapı            |               |          |

## Kaporta Kontrolü(Değişmiş Boyanmış kontrolü)

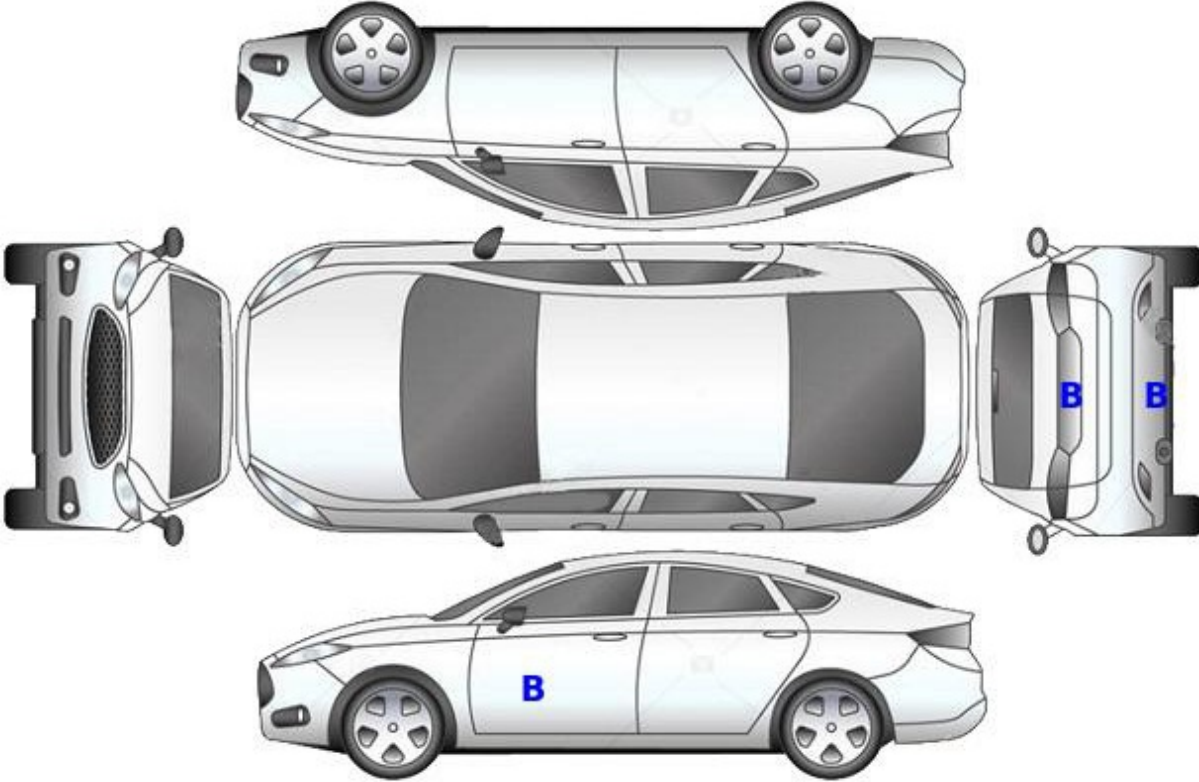

**B: Boyalı**

**B/2: Lokal Boyalı**

**D: Değişmiş**

Doğuş D-Expert Ekspertiz ve Danışmanlık A.Ş D-Expert Ankara Şubesi  
Bahçekapı Mah.Sanayi Bulvarı No:4/B Şaşmaz  
ankara0601@dexpert.com.tr 0312 278 81 82 ETİMESGUT ANKARA

Rapor Tarihi: 10.12.2024 10:29  
Rapor No: 06-01-1317866  
Mersis No: 0309073518100001

Bayi No: 0601  
Araç Giriş Tarihi: 10.12.2024 10:01

Sayfa: 3/10  
Araç Çıkış Tarihi: 10.12.2024 10:29

## Kontrol Listesi

|          |               |                        |
|----------|---------------|------------------------|
| SORUNSUZ | BAKIM GEREKLİ | ONARIM/DEĞİŞİM GEREKLİ |
|----------|---------------|------------------------|

|   | Durum                  | Notlar   |
|---|------------------------|--|
| Araç Kaporta Aksamı                           | ONARIM/DEĞİŞİM GEREKLİ | Ezik çizikler mevcut.                          |
| Araç Koltukları Mekanizmaları                 | SORUNSUZ               |  |
| Taban, Tavan, Koltuk ve Kapı Döşemeleri       | BAKIM GEREKLİ          | Kirlenmiş.                                     |
| Araç İç Donanımı ve Kumanda Kontrol Düğmeleri | SORUNSUZ               |  |
| Aydınlatma ve İkaz Sistemi                    | ONARIM/DEĞİŞİM GEREKLİ | Arka sağ lamba hasarlı.                        |
| Silecekler                                    | SORUNSUZ               |  |
| Elektrik ve Elektronik Aksam                  | SORUNSUZ               |  |
| Torpedo ve Emniyet Kemerleri                  | SORUNSUZ               |  |
| Lastik ve Jantlar                             | ONARIM/DEĞİŞİM GEREKLİ | Jant kapagı hasarlı.                           |
| Fren Sistemi ve Fren Hortumları               | SORUNSUZ               |  |
| Yürür Aksam                                   | SORUNSUZ               |  |
| Motor ve Motor Yağ Seviyesi                   | SORUNSUZ               |  |
| Şanzıman                                      | SORUNSUZ               |  |
| Diferansiyel                                  | SORUNSUZ               |  |
| Direksiyon Sistemi                            | SORUNSUZ               |  |
| Eğlence Sistemi (Radyo vs. )                  | SORUNSUZ               |  |
| Park Sensörleri                               | SORUNSUZ               |  |
| Araç Altı                                     | ONARIM/DEĞİŞİM GEREKLİ | Alt muhafaza hasarlı.                          |
| Akü   | SORUNSUZ               | Akü degerleri okunamadığından test yapılamadı. |
| Klima   | SORUNSUZ               |  |
| Cam ve Cam Düğmeleri                          | SORUNSUZ               |  |
| Kayışlar ve Rulmanlar                         | SORUNSUZ               |  |
| Egzoz Sistemi ve Susturucular                 | SORUNSUZ               |  |
| Soğutma Sistemi ve Soğutma Suyu               | SORUNSUZ               |  |

Doğuş D-Expert Ekspertiz ve Danışmanlık A.Ş D-Expert Ankara Şubesi  
Bahçekapı Mah.Sanayi Bulvarı No:4/B Şaşmaz  
ankara0601@dexpert.com.tr 0312 278 81 82 ETİMESGUT ANKARA

Rapor Tarihi: 10.12.2024 10:29 Bayi No: 0601 Sayfa: 4/10  
Rapor No: 06-01-1317866 Araç Giriş Tarihi: 10.12.2024 10:01 Araç Çıkış Tarihi: 10.12.2024 10:29  
Mersis No: 0309073518100001

## Yanal Kayma Ölçüm Değerleri

| ÖN           | ARKA     |
|--------------|----------|
| -10.1 ! m/km | 0.0 m/km |

Yanal kayma kabul edilebilir değeri max +5 / -5 (m/km) dir.

## Süspansiyon Ölçüm Değerleri

| AKS    | Sol (%) | Sağ (%) | Fark (%) |
|--------|---------|---------|----------|
| 1. Aks | 78      | 77      | 1        |
| 2. Aks | 58      | 47      | 11       |



Ön sağ sol ve arka sağ sol süspansiyon kabul edilebilirdeğer farkı max.%30 'dur.  
Tek amortisör kabul edilebilir min. ölçüm değeri %21 'dir.

## Fren Ölçüm Değerleri

| Fren Ölçüm Değerleri (daN) | Sol    | Sağ    | Sapma (%) |
|----------------------------|--------|--------|-----------|
| 1. Aks                     | 0.3105 | 0.214  | 31        |
| 2. Aks                     | 1.7065 | 1.542  | 9         |
| El Freni                   | 0.2485 | 0.2535 | 1         |

### Verimlilik

27

Sapma yüzdeleri 1. ve 2. aks için %25 altında ve el freni için %50 altında olmalıdır.

## Lastikler

| Aks      | Ebat      | Yol ve Yük Endeksi | Diş Derinliği | Tip    |
|----------|-----------|--------------------|---------------|--------|
| Sol Ön   | 205/55/16 | 91H                | 5,29 mm       | Kışlık |
| Sol Arka | 205/55/16 | 91H                | 5,33 mm       | Kışlık |
| Sağ Ön   | 205/55/16 | 91H                | 5,12 mm       | Kışlık |
| Sağ Arka | 205/55/16 | 91H                | 5,29 mm       | Kışlık |



Jant kapağı seti > Hasarlı

Doğuş D-Expert Ekspertiz ve Danışmanlık A.Ş D-Expert Ankara Şubesi  
Bahçekapı Mah.Sanayi Bulvarı No:4/B Şaşmaz  
ankara0601@dexpert.com.tr 0312 278 81 82 ETİMESGUT ANKARA

Rapor Tarihi: 10.12.2024 10:29 Bayi No: 0601 Sayfa: 5/10  
Rapor No: 06-01-1317866 Araç Giriş Tarihi: 10.12.2024 10:01 Araç Çıkış Tarihi: 10.12.2024 10:29  
Mersis No: 0309073518100001

## Dinamometre Ölçüm Değerleri

|                     |                 |            |              |
|---------------------|-----------------|------------|--------------|
| Ölçülen Motor Torku | Teker Torku     | Teker Gücü | Test Hızı    |
| -                   | -               | -          | -            |
| NM                  | NM              | KW         | km/h         |
| Ruhsat Verisi Güç   | Test Sonucu Güç | Kayıp Güç  | Performans % |
| 103                 | -               | -          | --           |
| KW                  | KW              | KW         |              |

## RPM (Devir/dk) Grafiği

Grafik bilgisi yüklenmemiş...

Doğuş D-Expert Ekspertiz ve Danışmanlık A.Ş D-Expert Ankara Şubesi  
Bahçekapı Mah.Sanayi Bulvarı No:4/B Şaşmaz  
ankara0601@dexpert.com.tr 0312 278 81 82 ETİMESGUT ANKARA

Rapor Tarihi: 10.12.2024 10:29 Bayi No: 0601 Sayfa: 6/10  
Rapor No: 06-01-1317866 Araç Giriş Tarihi: 10.12.2024 10:01 Araç Çıkış Tarihi: 10.12.2024 10:29  
Mersis No: 0309073518100001

## OBD Genel Arıza Tarama

10.12.2024  
Arac:  
Renault Megane-1V 1.5 Blue-dCi  
Motor kodu:  
K9K-872 (K9K-U8)  
Üretim yılı;  
Kilometre durumu:  
Lisans numarası :  
06EJD648  
VIN:  
VF1RFB00668218549 (kumanda Ünitesinden okunan)  
Test edilmiş:  
10.12.2024 10:17:06 / Standard  
Hata kodu / Genel sorgulama / -  
Tüm yapı gruplarının hata kodu genel sorgulaması  
Bileşen grubu  
Sistem  
Hata  
OBD  
OBD  
Motor  
Dizel motor  
Hata kodu DTC 15F381:  
Hata kodu DTC 500981:  
Hata kodu DTC 15F581:  
Hata kodu DTC 15F681:  
Hata kodu DTC 158B96:  
Hata kodu DTC 15F281:  
Hata kodu DTC 15F881:  
Hata kodu DTC 074181:  
ABS  
ABS/ESP (CAN)  
ABS  
Direksiyon acisi sensorii elektronik kum...  
Hata kodu DTC E14087:  
Motor kumanda ünitesine CAN-Bus-baglanti  
ILETISIM YOK  
Hata kodu DTC E24087:  
Motor kumanda ünitesine CAN-Bus-baglanti  
ILETISIM YOK  
Hava yastigi  
Hava yastigi (CAN)  
Klima  
Klima  
Güvenlik  
CAN Gateway  
Konfor  
UCH CAN  
Hata kodu DTC AC2123:  
Surucu tarafı emniyet kemeri digmesi  
ARIZALI ELEKTRİK DEVRESİ  
Hata kodu DTC AC2014:  
Mars motoru rolesi  
ARIZALI ELEKTRİK DEVRESİ  
Hata kodu DTC DC0208:  
Hella Gutmann Solutions GmbH  
mega macs PC  
LIN-Bus  
ILETISIM YOK  
Hata kodu DTC E14087:  
Motor kumanda ünitesine CAN-Bus-baglanti  
ILETISIM YOK  
Konfor

UPC CAN  
Hata kodu DTC 920F16:  
Alternator  
HATALI SARJ/VOLTA)  
Hata kodu DTC E14087:  
Motor kumanda ünitesine CAN-Bus-baglanti  
ILETISIM YOK  
Konfor  
Gosterge panosu CAN  
Sanziman  
Çift debriyajlı sanziman CAN  
Hata kodu DTC E24087:  
Motor kumanda ünitesine CAN-Bus-baglanti  
ILETISIM YOK  
Hata kodu DTC E14087:  
Motor kumanda ünitesine CAN-Bus-baglanti  
ILETISIM YOK  
Direksiyon  
Servo direksiyon CAN  
Hata kodu DTC E14087:  
Motor kumanda ünitesine CAN-Bus/baglanti  
BOZUK ILETISIM  
Ses/Video  
Multimedya araylızi CAN  
Ses/Video  
Radyo/navigasyon OBD  
Hella Gutmann Solutions GmbH  
mega macs PC

Doğuş D-Expert Ekspertiz ve Danışmanlık A.Ş D-Expert Ankara Şubesi  
Bahçekapı Mah.Sanayi Bulvarı No:4/B Şaşmaz  
ankara0601@dexpert.com.tr 0312 278 81 82 ETİMESGUT ANKARA

Rapor Tarihi: 10.12.2024 10:29 Bayi No: 0601 Sayfa: 7/10  
Rapor No: 06-01-1317866 Araç Giriş Tarihi: 10.12.2024 10:01 Araç Çıkış Tarihi: 10.12.2024 10:29  
Mersis No: 0309073518100001

## Tramer Sorgulaması

| Hasar Tarihi | Hasar Parça Değişimi | Hasar Tanımı | Ağır Hasarlı mı ? | Hasar Maliyeti | Hasar Maliyeti Kur Bilgisi |
|--------------|----------------------|--------------|-------------------|----------------|----------------------------|
| 20.11.2023   |                      | ERPCarpma    | Hayır             | 5000           | TL                         |



Doğuş D-Expert Ekspertiz ve Danışmanlık A.Ş D-Expert Ankara Şubesi  
Bahçekapı Mah.Sanayi Bulvarı No:4/B Şaşmaz  
ankara0601@dexpert.com.tr 0312 278 81 82 ETİMESGUT ANKARA

Rapor Tarihi: 10.12.2024 10:29  
Rapor No: 06-01-1317866  
Mersis No: 0309073518100001

Bayi No: 0601  
Araç Giriş Tarihi: 10.12.2024 10:01

Sayfa: 8/10  
Araç Çıkış Tarihi: 10.12.2024 10:29

## Araç Resimleri



## Çizik



Tampon, arka, Arka tampon > Çizik



Tampon, arka, Arka tampon > Çizik



Tampon, arka, Arka tampon > Çizik



Tampon, ön, Ön tampon > Çizik



Tampon, ön, Ön tampon > Çizik

Yağ seviyesi Soğutma SIVISI



Doğuş D-Expert Ekspertiz ve Danışmanlık A.Ş D-Expert Ankara Şubesi  
Bahçekapı Mah.Sanayi Bulvarı No:4/B Şaşmaz  
ankara0601@dexpert.com.tr 0312 278 81 82 ETİMESGUT ANKARA

Rapor Tarihi: 10.12.2024 10:29  
Rapor No: 06-01-1317866  
Mersis No: 0309073518100001

Bayi No: 0601  
Araç Giriş Tarihi: 10.12.2024 10:01

Sayfa: 9/10  
Araç Çıkış Tarihi: 10.12.2024 10:29

## Vuruk



Çamurluk, sağ arka, Çamurluk, sağ arka > Ezik

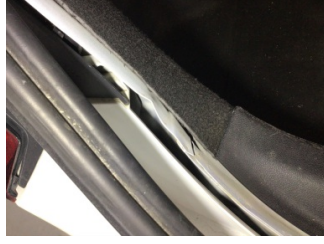

Arka bölüm, Arka sac/panel > Ezik



Bagaj kapağı/kapısı, Bagaj kapısı > Ezik



Marşbiyel, sol, Marşbiyel, sol > Ezik

## Diğer



Bagaj kapağı/kapısı, Bagaj kapısı > Standart Dışı Onarım



Arka bölüm, Arka sac/panel > Standart Dışı Onarım



Koltuklar, ön, Koltuk, sağ ön > Kirlenmiş



Koltuklar, arka, Arka koltuk > Kirlenmiş



Koltuklar, ön, Koltuk, sol ön > Kirlenmiş



Taban, Taban halısı > Kirlenmiş



Motor, Alt muhafaza > Hasarlı



Arka lambalar, Arka lambalar, sağ > Hasarlı

## Notlar

### Test hattı ile ilgili notlar;

Yanal Kayma Ölçüm Değerleri tolerans aralığı dışındadır. Servis tespiti önerilir.

Fren Ölçüm Değerleri tolerans aralığı dışındadır. Servis tespiti önerilir.

### Diğer notlar;

Araç kirli olduğundan göz ile kusur tespiti yapılamadı. (Araç teknik spesifikasyonları gereği dyno teste alınamamıştır.)

Doğuş D-Expert Ekspertiz ve Danışmanlık A.Ş D-Expert Ankara Şubesi  
Bahçekapı Mah.Sanayi Bulvarı No:4/B Şaşmaz  
ankara0601@dexpert.com.tr 0312 278 81 82 ETİMESGUT ANKARA

Rapor Tarihi: 10.12.2024 10:29 Bayi No: 0601 Sayfa: 10/10  
Rapor No: 06-01-1317866 Araç Giriş Tarihi: 10.12.2024 10:01 Araç Çıkış Tarihi: 10.12.2024 10:29  
Mersis No: 0309073518100001

## Açıklama

Araçta detaylı iç temizlik işlemi ile giderilebilecek, kirlenme ve lekeler ekspertiz kapsamı dışında tutulmuştur.

Araç değerine etki etmeyecek mini onarım ve- veya pasta cila işlemi ile giderilebilecek vuruks ve çizikler ekspertiz kapsamı dışında tutulmuştur.

Aracın yaş, km ve genel durumu dikkate alınarak; normal kullanım şartları dahilinde de araçta oluşan fakat aracın görşelliğini ve teknik işleyişini etkilemeyen aşınma ve yıpranmalar ekspertiz kapsamı dışında tutulmuştur.

- Ekspertiz aracın kontrol edildiği gün için geçerli olup, hangi nedenle olursa olsun kontrol tarihinden sonra oluşabilecek hasarlardan Doğuş D Expert Ekspertiz ve Danışmanlık Anonim Şirketi ve Franchise sahibi tüm iş ortakları sorumlu değildir.
- Ekspertiz sonucu verilen tüm değerler, ölçümlenmeler ve tespitler, aracın formunda belirtilen km. ve tarih için geçerlidir. Bu tarih ve km. sonrası araçta olağan yıpranma, hatalı kullanım, yol ve hava şartları, sürücü hataları ve üretim kaynaklı olarak ortaya çıkabilecek arızalar ve hasarlar Doğuş D Expert Ekspertiz ve Danışmanlık Anonim Şirketi ve Franchise sahibi tüm iş ortakları'nin sorumluluğunda değildir.
- Rapordaki km bilgisi, aracın km panosundan okunmuş km bilgisidir. Doğuş D Expert Ekspertiz ve Danışmanlık Anonim Şirketi ve Franchise sahibi tüm iş ortakları,panodaki km bilgisinin gerçeği yansıtmaması dolayısıyla ekspertiz raporundaki tespitlerin eksik, yanlış veya yanıltıcı olmasından ve bunun sonuçlarından sorumlu değildir.
- Doğuş D Expert Ekspertiz ve Danışmanlık Anonim Şirketi ve Franchise sahibi tüm iş ortakları tarafından yapılan ikinci el araç ekspertizi aracın resmi fenni muayenesinin yerine geçmez ve resmi fenni muayenesinde başarılı olunacağını da garanti etmez.
- İmalatçı tarafından üretilen aracın daha sonradan üzerinde yapılan tadilatların uygun olmaması ve montajı yapılan yedek parçaların orijinal olmaması gerekli teknik bilgi ve yetkinliğe sahip kişiler tarafından montajının yapılmaması veya tamir seklinin imalatçı tarafından kabul edilmiş teknik özelliklere uymaması gibi durumlar halinde sonradan doğabilecek her türlü can ve mal güvenliğini etkileyecek faktörler olmak üzere bu ve benzeri durumlardan ekspertiz raporumuz sorumlu değildir. ÖRNEK: Airbag ve emniyet kemerlerinin, radyatörlerin, aksların değiştirilmeyerek onarılması gibi durumlar.
- İkinci el araç ekspertizi aracın hiçbir parçası sökülmeden, tamamen çıplak gözle yapılmıştır. Araç içerisindeki veya aksamındaki hasarların tespiti için kapak, döşeme ve benzeri parçaların sökülmesi bu ekspertiz kapsamında olmayıp, Doğuş D Expert Ekspertiz ve Danışmanlık Anonim Şirketi ve Franchise sahibi tüm iş ortakları ancak bu şekilde detaylı bir ekspertiz sonucu ortaya çıkabilecek hasarların tespit edilememiş olmasından sorumlu değildir.
- TSE 13805 yönetmeliğine göre HYB numaramızın raporda belirtilmesi için en kapsamlı paketimiz Full Plus Ekspertiz ve üzeri paketlerimiz için geçerlidir.

Müşteri Adı/Soyadı

İmzası