

Doğuş D-Expert Ekspertiz ve Danışmanlık A.Ş D-Expert Ankara Şubesi  
Bahçekapı Mah.Sanayi Bulvarı No:4/B Şaşmaz  
ankara0601@dexpert.com.tr 0312 278 81 82 ETİMESGUT ANKARA

Rapor Tarihi: 20.11.2024 13:32  
Rapor No: 06-01-1310280  
Mersis No: 0309073518100001

Bayi No: 0601  
Araç Giriş Tarihi: 20.11.2024 13:10

Sayfa: 1/1  
Araç Çıkış Tarihi: 20.11.2024 13:32

# Full Plus Ekspertiz



## 06E1E316

Eksper / İmza



06-HYB-8225

Doğuş D-Expert Ekspertiz ve Danışmanlık A.Ş D-Expert Ankara Şubesi  
Bahçekapı Mah.Sanayi Bulvarı No:4/B Şaşmaz  
ankara0601@dexpert.com.tr 0312 278 81 82 ETİMESGUT ANKARA

Rapor Tarihi: 20.11.2024 13:32 Bayi No: 0601 Sayfa: 1/1  
Rapor No: 06-01-1310280 Araç Giriş Tarihi: 20.11.2024 13:10 Araç Çıkış Tarihi: 20.11.2024 13:32  
Mersis No: 0309073518100001

## Araç Bilgileri

Plaka	06EIE316	Şanzıman Tipi	Otomatik
KM	21420	Yakıt Cinsi	Elektrik
Şase	VF1RFK00X71400152	Motor Gücü	90 kw
Motor Hacmi	0cc	Marka	Renault
Rengi	MAVİ	Model	Kangoo
Sonraki Muayene Tar.	2026-06-23	Model Yılı	2023
Araç Tipi	Camlıvan	Ruhsat Sahibi	...
Kapı Sayısı	5 Kapı		

## Kaporta Kontrolü(Değişmiş Boyanmış kontrolü)

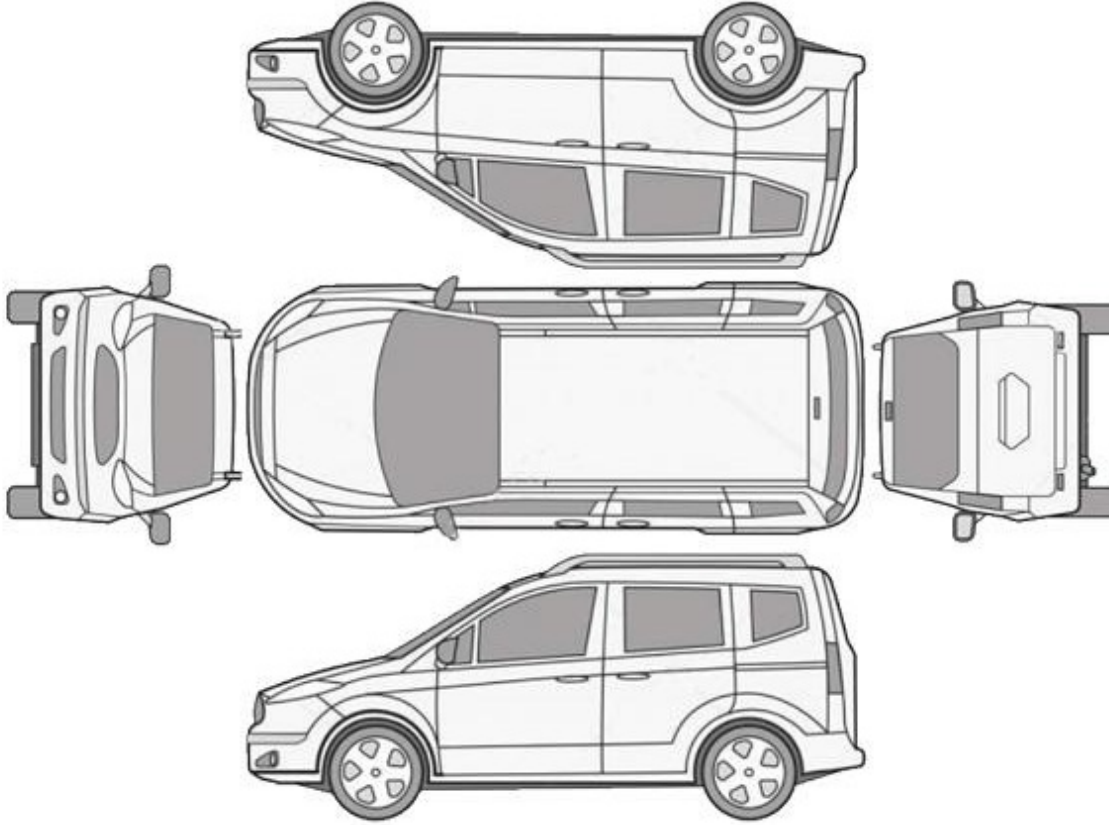

B: Boyalı

B/2: Lokal Boyalı

D: Değişmiş

\*\*\*Araçta değişmiş ve boyanmış parça bulunmamaktadır\*\*\*

Doğuş D-Expert Ekspertiz ve Danışmanlık A.Ş D-Expert Ankara Şubesi  
Bahçekapı Mah.Sanayi Bulvarı No:4/B Şaşmaz  
ankara0601@dexpert.com.tr 0312 278 81 82 ETİMESGUT ANKARA

Rapor Tarihi: 20.11.2024 13:32 Bayi No: 0601 Sayfa: 1/1  
Rapor No: 06-01-1310280 Araç Giriş Tarihi: 20.11.2024 13:10 Araç Çıkış Tarihi: 20.11.2024 13:32  
Mersis No: 0309073518100001

## Kontrol Listesi

SORUNSUZ	BAKIM GEREKLİ	ONARIM/DEĞİŞİM GEREKLİ
----------	---------------	------------------------

	Durum	Notlar
Araç Kaporta Aksamı	ONARIM/DEĞİŞİM GEREKLİ	Ezikve çizikler mevcut.
Araç Koltukları Mekanizmaları	SORUNSUZ	
Taban, Tavan, Koltuk ve Kapı Döşemeleri	ONARIM/DEĞİŞİM GEREKLİ	Kirlenmiş,sol ön koltuk yakıcı madde hasarı mevcut.
Araç İç Donanımı ve Kumanda Kontrol Düğmeleri	SORUNSUZ	
Aydınlatma ve İkaz Sistemi	SORUNSUZ	
Silecekler	SORUNSUZ	
Elektrik ve Elektronik Aksam	SORUNSUZ	
Torpedo ve Emniyet Kemerleri	SORUNSUZ	
Lastik ve Jantlar	SORUNSUZ	
Fren Sistemi ve Fren Hortumları	SORUNSUZ	
Yürür Aksam	SORUNSUZ	
Motor ve Motor Yağ Seviyesi	SORUNSUZ	
Şanzıman	SORUNSUZ	
Diferansiyel	SORUNSUZ	
Direksiyon Sistemi	SORUNSUZ	
Eğlence Sistemi (Radyo vs. )	SORUNSUZ	
Park Sensörleri	SORUNSUZ	
Araç Altı	SORUNSUZ	
Akü	ONARIM/DEĞİŞİM GEREKLİ	Akü degerleri okunamadığı için test yapılamadı
Klima	SORUNSUZ	
Cam ve Cam Düğmeleri	SORUNSUZ	
Kayışlar ve Rulmanlar	SORUNSUZ	
Egzoz Sistemi ve Susturucular	SORUNSUZ	
Soğutma Sistemi ve Soğutma Suyu	SORUNSUZ	

Doğuş D-Expert Ekspertiz ve Danışmanlık A.Ş D-Expert Ankara Şubesi  
Bahçekapı Mah.Sanayi Bulvarı No:4/B Şaşmaz  
ankara0601@dexpert.com.tr 0312 278 81 82 ETİMESGUT ANKARA

Rapor Tarihi: 20.11.2024 13:32 Bayi No: 0601 Sayfa: 1/1  
Rapor No: 06-01-1310280 Araç Giriş Tarihi: 20.11.2024 13:10 Araç Çıkış Tarihi: 20.11.2024 13:32  
Mersis No: 0309073518100001

## Yanal Kayma Ölçüm Değerleri

ÖN	ARKA
-	-

Yanal kayma kabul edilebilir değeri max +5 / -5 (m/km) dir.

## Süspansiyon Ölçüm Değerleri

AKS	Sol (%)	Sağ (%)	Fark (%)
1. Aks	-	-	-
2. Aks	-	-	-



Ön sağ sol ve arka sağ sol süspansiyon kabul edilebilirdeğer farkı max.%30 'dur.  
Tek amortisör kabul edilebilir min. ölçüm değeri %21 'dir.

## Fren Ölçüm Değerleri

Fren Ölçüm Değerleri (daN)	Sol	Sağ	Sapma (%)
1. Aks	-	-	-
2. Aks	-	-	-
El Freni	-	-	-

Verimlilik

Sapma yüzdeleri 1. ve 2. aks için %25 altında ve el freni için %50 altında olmalıdır.

## Lastikler

Aks	Ebat	Yol ve Yük Endeksi	Diş Derinliği	Tip
Sol Ön	205/55/17	95H	5,88 mm	Yazlık
Sol Arka	205/55/17	95H	6,25 mm	Yazlık
Sağ Ön	205/55/17	95H	5,61 mm	Yazlık
Sağ Arka	205/55/17	95H	6,15 mm	Yazlık

Doğuş D-Expert Ekspertiz ve Danışmanlık A.Ş D-Expert Ankara Şubesi  
Bahçekapı Mah.Sanayi Bulvarı No:4/B Şaşmaz  
ankara0601@dexpert.com.tr 0312 278 81 82 ETİMESGUT ANKARA

Rapor Tarihi: 20.11.2024 13:32 Bayi No: 0601 Sayfa: 1/1  
Rapor No: 06-01-1310280 Araç Giriş Tarihi: 20.11.2024 13:10 Araç Çıkış Tarihi: 20.11.2024 13:32  
Mersis No: 0309073518100001

## Dinamometre Ölçüm Değerleri

Ölçülen Motor Torku -	Teker Torku -	Teker Gücü -	Test Hızı -
NM	NM	KW	km/h
Ruhsat Verisi Güç 90	Test Sonucu Güç -	Kayıp Güç -	Performans % --
KW	KW	KW	

## RPM (Devir/dk) Grafiği

Grafik bilgisi yüklenmemiş...

Doğuş D-Expert Ekspertiz ve Danışmanlık A.Ş D-Expert Ankara Şubesi  
Bahçekapı Mah.Sanayi Bulvarı No:4/B Şaşmaz  
ankara0601@dexpert.com.tr 0312 278 81 82 ETİMESGUT ANKARA

Rapor Tarihi: 20.11.2024 13:32 Bayi No: 0601 Sayfa: 1/1  
Rapor No: 06-01-1310280 Araç Giriş Tarihi: 20.11.2024 13:10 Araç Çıkış Tarihi: 20.11.2024 13:32  
Mersis No: 0309073518100001

## OBD Genel Arıza Tarama

20.11.2024

Arac:

Renault Kangoo-II Z.E.

Motor kodu:

5AM-400

Uretim yili;

Kilometre durumu:

Lisans numarası :

O6EIE316

VIN:

Test edilmiş:

20.11.2024 13:28:21 / Standard

Hata kodu / Genel sorgulama / -

Konfor

UCH CAN

15\*

Hata kodu DTC AC2123:

Hata kodu DTC AC5014:

Hata kodu DTC AC5114:

Hata kodu DTC AC5314:

Hata kodu DTC AC3B14:

Hata kodu DTC DC000S8:

Hata kodu DTC AFBO14:

Hata kodu DTC 57117B:

Hata kodu DTC 57127B:

Hata kodu DTC 57137B:

Hata kodu DTC 57147B:

Hata kodu DTC 57137A:

Hata kodu DTC 57147A:

Hata kodu DTC 574221:

Hata kodu DTC E15387:

Hella Gutmann Solutions GmbH

mega macs PC

## Tramer Sorgulaması

\*\*\*0152 şasi nolu RENAULT KANGOO E-TECH ICONIC EV45 120 markalı aracın SBM kayıtlarında geçmiş hasarı bulunmamıştır.

Doğuş D-Expert Ekspertiz ve Danışmanlık A.Ş D-Expert Ankara Şubesi  
Bahçekapı Mah.Sanayi Bulvarı No:4/B Şaşmaz  
ankara0601@dexpert.com.tr 0312 278 81 82 ETİMESGUT ANKARA

Rapor Tarihi: 20.11.2024 13:32  
Rapor No: 06-01-1310280  
Mersis No: 0309073518100001

Bayi No: 0601  
Araç Giriş Tarihi: 20.11.2024 13:10

Sayfa: 1/1  
Araç Çıkış Tarihi: 20.11.2024 13:32

## Araç Resimleri



## Çizik

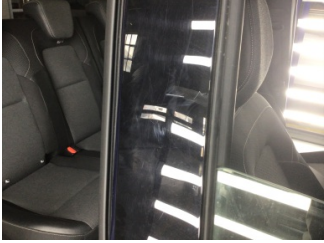

Kapı, sağ ön, Kapı, sağ ön > Çizik



Kapı, sağ arka, Kapı, sağ arka > Çizik



Çamurluk, sağ arka, Çamurluk, sağ arka > Çizik



Tampon, arka, Arka tampon > Çizik



Tampon, ön, Ön tampon > Çizik



Tampon, ön, Ön tampon > Çizik

Yağ seviyesi Soğutma SIVISI

Doğuş D-Expert Ekspertiz ve Danışmanlık A.Ş D-Expert Ankara Şubesi  
Bahçekapı Mah.Sanayi Bulvarı No:4/B Şaşmaz  
ankara0601@dexpert.com.tr 0312 278 81 82 ETİMESGUT ANKARA

Rapor Tarihi: 20.11.2024 13:32  
Rapor No: 06-01-1310280  
Mersis No: 0309073518100001

Bayi No: 0601  
Araç Giriş Tarihi: 20.11.2024 13:10

Sayfa: 1/1  
Araç Çıkış Tarihi: 20.11.2024 13:32

## Vuruk



Çamurluk, sağ arka, Çamurluk, sağ arka > Ezik

## Diğer



Bagaj kapağı/kapısı, Bagaj kapısı > Yakıcı Madde ile Zarar Görmüş



Tavan, Tavan > Yakıcı Madde ile Zarar Görmüş



Koltuklar, ön, Koltuk, sağ ön > Kirlenmiş



Taban, Taban halısı > Kirlenmiş



Koltuklar, ön, Koltuk, sol ön > Yakıcı Madde ile Zarar Görmüş

## Notlar

### Diğer notlar;

Araç kirli olduğundan göz ile kusur tespiti yapılamadı, araç fren süspansiyon testi yapılamadı. Araç teknik spesifikasyonları gereği dyno teste alınamamıştır.)



Doğuş D-Expert Ekspertiz ve Danışmanlık A.Ş D-Expert Ankara Şubesi  
Bahçekapı Mah.Sanayi Bulvarı No:4/B Şaşmaz  
ankara0601@dexpert.com.tr 0312 278 81 82 ETİMESGUT ANKARA

Rapor Tarihi: 20.11.2024 13:32 Bayi No: 0601 Sayfa: 1/1  
Rapor No: 06-01-1310280 Araç Giriş Tarihi: 20.11.2024 13:10 Araç Çıkış Tarihi: 20.11.2024 13:32  
Mersis No: 0309073518100001

## Açıklama

Araçta detaylı iç temizlik işlemi ile giderilebilecek, kirlenme ve lekeler ekspertiz kapsamı dışında tutulmuştur.

Araç değerine etki etmeyecek mini onarım ve- veya pasta cila işlemi ile giderilebilecek vuruks ve çizikler ekspertiz kapsamı dışında tutulmuştur.

Aracın yaş, km ve genel durumu dikkate alınarak; normal kullanım şartları dahilinde araçta oluşan fakat aracın görşelliğini ve teknik işleyişini etkilemeyen aşınma ve yıpranmalar ekspertiz kapsamı dışında tutulmuştur.

- Ekspertiz aracın kontrol edildiği gün için geçerli olup, hangi nedenle olursa olsun kontrol tarihinden sonra oluşabilecek hasarlardan Doğuş D Expert Ekspertiz ve Danışmanlık Anonim Şirketi ve Franchise sahibi tüm iş ortakları sorumlu değildir.
- Ekspertiz sonucu verilen tüm değerler, ölçümlenmeler ve tespitler, aracın formunda belirtilen km. ve tarih için geçerlidir. Bu tarih ve km. sonrası araçta olağan yıpranma, hatalı kullanım, yol ve hava şartları, sürücü hataları ve üretim kaynaklı olarak ortaya çıkabilecek arızalar ve hasarlar Doğuş D Expert Ekspertiz ve Danışmanlık Anonim Şirketi ve Franchise sahibi tüm iş ortakları'nin sorumluluğunda değildir.
- Rapordaki km bilgisi, aracın km panosundan okunmuş km bilgisidir. Doğuş D Expert Ekspertiz ve Danışmanlık Anonim Şirketi ve Franchise sahibi tüm iş ortakları,panodaki km bilgisinin gerçeği yansıtmaması dolayısıyla ekspertiz raporundaki tespitlerin eksik, yanlış veya yanıltıcı olmasından ve bunun sonuçlarından sorumlu değildir.
- Doğuş D Expert Ekspertiz ve Danışmanlık Anonim Şirketi ve Franchise sahibi tüm iş ortakları tarafından yapılan ikinci el araç ekspertizi aracın resmi fenni muayenesinin yerine geçmez ve resmi fenni muayenesinde başarılı olunacağını da garanti etmez.
- İmalatçı tarafından üretilen aracın daha sonradan üzerinde yapılan tadilatların uygun olmaması ve montajı yapılan yedek parçaların orijinal olmaması gerekli teknik bilgi ve yetkinliğe sahip kişiler tarafından montajının yapılmaması veya tamir seklinin imalatçı tarafından kabul edilmiş teknik özelliklere uymaması gibi durumlar halinde sonradan doğabilecek her türlü can ve mal güvenliğini etkileyecek faktörler olmak üzere bu ve benzeri durumlardan ekspertiz raporumuz sorumlu değildir. ÖRNEK: Airbag ve emniyet kemerlerinin, radyatörlerin, aksların değiştirilmeyerek onarılması gibi durumlar.
- İkinci el araç ekspertizi aracın hiçbir parçası sökülmeden, tamamen çıplak gözle yapılmıştır. Araç içerisindeki veya aksamındaki hasarların tespiti için kapak, döşeme ve benzeri parçaların sökülmesi bu ekspertiz kapsamında olmayıp, Doğuş D Expert Ekspertiz ve Danışmanlık Anonim Şirketi ve Franchise sahibi tüm iş ortakları ancak bu şekilde detaylı bir ekspertiz sonucu ortaya çıkabilecek hasarların tespit edilememiş olmasından sorumlu değildir.
- TSE 13805 yönetmeliğine göre HYB numaramızın raporda belirtilmesi için en kapsamlı paketimiz Full Plus Ekspertiz ve üzeri paketlerimiz için geçerlidir.

Müşteri Adı/Soyadı

İmzası