

Doğuş D-Expert Ekspertiz ve Danışmanlık A.Ş D-Expert Ankara Şubesi
Bahçekapı Mah.Sanayi Bulvarı No:4/B Şaşmaz
ankara0601@dexpert.com.tr 0312 278 81 82 ETİMESGUT ANKARA

Rapor Tarihi: 30.11.2024 11:38
Rapor No: 06-01-1314304
Mersis No: 0309073518100001

Bayi No: 0601
Araç Giriş Tarihi: 30.11.2024 11:08

Sayfa: 1/10
Araç Çıkış Tarihi: 30.11.2024 11:38

Full Plus Ekspertiz



06ND900

Eksper / İmza



06-HYB-8225

Doğuş D-Expert Ekspertiz ve Danışmanlık A.Ş D-Expert Ankara Şubesi
Bahçekapı Mah.Sanayi Bulvarı No:4/B Şaşmaz
ankara0601@dexpert.com.tr 0312 278 81 82 ETİMESGUT ANKARA

Rapor Tarihi: 30.11.2024 11:38 Bayi No: 0601 Sayfa: 2/10
Rapor No: 06-01-1314304 Araç Giriş Tarihi: 30.11.2024 11:08 Araç Çıkış Tarihi: 30.11.2024 11:38
Mersis No: 0309073518100001

Araç Bilgileri

Plaka	06ND900	Şanzıman Tipi	Otomatik
KM	78380	Yakıt Cinsi	Dizel
Şase	VF1RFE00160972703	Motor Gücü	81 kw
Marka	Renault	Motor Hacmi	1461cc
Renji	BEYAZ	Model	Kadjar
Sonraki Muayene Tar.	0NaN-aN-aN	Model Yılı	2018
Araç Tipi	SUV	Ruhsat Sahibi
Kapı Sayısı	5 Kapı		

Kaporta Kontrolü(Değişmiş Boyanmış kontrolü)

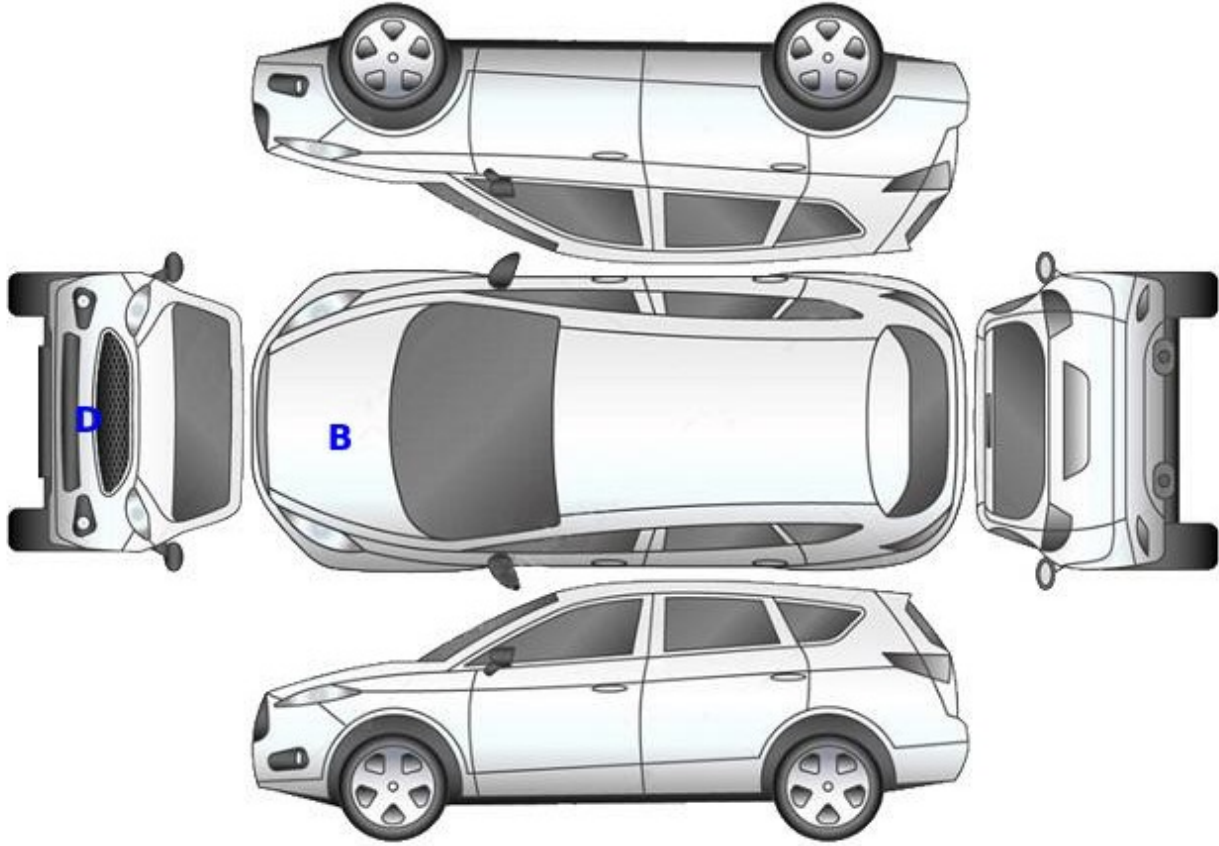

B: Boyalı

B/2: Lokal Boyalı

D: Değişmiş

Doğuş D-Expert Ekspertiz ve Danışmanlık A.Ş D-Expert Ankara Şubesi
Bahçekapı Mah.Sanayi Bulvarı No:4/B Şaşmaz
ankara0601@dexpert.com.tr 0312 278 81 82 ETİMESGUT ANKARA

Rapor Tarihi: 30.11.2024 11:38 Bayi No: 0601 Sayfa: 3/10
Rapor No: 06-01-1314304 Araç Giriş Tarihi: 30.11.2024 11:08 Araç Çıkış Tarihi: 30.11.2024 11:38
Mersis No: 0309073518100001

Kontrol Listesi

SORUNSUZ	BAKIM GEREKLİ	ONARIM/DEĞİŞİM GEREKLİ
----------	---------------	------------------------

	Durum	Notlar
Araç Kaporta Aksamı		Ezikler ve çizikler mevcut i
Araç Koltukları Mekanizmaları		
Taban, Tavan, Koltuk ve Kapı Döşemeleri		Arka koltuk yakıcı madde hasarı mevcut.
Araç İç Donanımı ve Kumanda Kontrol Düğmeleri		
Aydınlatma ve İkaz Sistemi		Far bağlantı ayakları hasarlı,tamirli.
Silecekler		
Elektrik ve Elektronik Aksam		
Torpedo ve Emniyet Kemerleri		
Lastik ve Jantlar		Jantlar çizik.
Fren Sistemi ve Fren Hortumları		
Yürür Aksam		
Motor ve Motor Yağ Seviyesi		
Şanzıman		
Diferansiyel		
Direksiyon Sistemi		
Eğlence Sistemi (Radyo vs.)		
Park Sensörleri		
Araç Altı		
Akü		
Klima		
Cam ve Cam Düğmeleri		
Kayışlar ve Rulmanlar		
Egzoz Sistemi ve Susturucular		
Soğutma Sistemi ve Soğutma Suyu		

Doğuş D-Expert Ekspertiz ve Danışmanlık A.Ş D-Expert Ankara Şubesi
Bahçekapı Mah.Sanayi Bulvarı No:4/B Şaşmaz
ankara0601@dexpert.com.tr 0312 278 81 82 ETİMESGUT ANKARA

Rapor Tarihi: 30.11.2024 11:38 Bayi No: 0601 Sayfa: 4/10
Rapor No: 06-01-1314304 Araç Giriş Tarihi: 30.11.2024 11:08 Araç Çıkış Tarihi: 30.11.2024 11:38
Mersis No: 0309073518100001

Yanal Kayma Ölçüm Değerleri

ÖN	ARKA
-1.0 m/km	1.1 m/km

Yanal kayma kabul edilebilir değeri max +5 / -5 (m/km) dir.

Süspansiyon Ölçüm Değerleri

AKS	Sol (%)	Sağ (%)	Fark (%)
1. Aks	77	80	3
2. Aks	87	87	0



Ön sağ sol ve arka sağ sol süspansiyon kabul edilebilirdeğer farkı max.%30 'dur.
Tek amortisör kabul edilebilir min. ölçüm değeri %21 'dir.

Fren Ölçüm Değerleri

Fren Ölçüm Değerleri (daN)	Sol	Sağ	Sapma (%)
1. Aks	3.842	3.9215	2
2. Aks	2.4675	2.352	4
El Freni	0.4355	0.4675	6

Verimlilik

84

Sapma yüzdeleri 1. ve 2. aks için %25 altında ve el freni için %50 altında olmalıdır.

Lastikler

Aks	Ebat	Yol ve Yük Endeksi	Diş Derinliği	Tip
Sol Ön	215/60/17	96V	6,28 mm	Yazlık
Sol Arka	215/60/17	96V	6,84 mm	Yazlık
Sağ Ön	215/60/17	96V	6,44 mm	Yazlık
Sağ Arka	215/60/17	96V	6,55 mm	Yazlık



Lastik, sağ ön > Çizik



Jant, sol arka > Çizik



Jant, sol ön > Çizik

Doğuş D-Expert Ekspertiz ve Danışmanlık A.Ş D-Expert Ankara Şubesi
Bahçekapı Mah.Sanayi Bulvarı No:4/B Şaşmaz
ankara0601@dexpert.com.tr 0312 278 81 82 ETİMESGUT ANKARA

Rapor Tarihi: 30.11.2024 11:38
Rapor No: 06-01-1314304
Mersis No: 0309073518100001

Bayi No: 0601
Araç Giriş Tarihi: 30.11.2024 11:08

Sayfa: 5/10
Araç Çıkış Tarihi: 30.11.2024 11:38

Dinamometre Ölçüm Değerleri

Ölçülen Motor Torku	Teker Torku	Teker Gücü	Test Hızı
323	267	61	131
NM	NM	KW	km/h
Ruhsat Verisi Güç	Test Sonucu Güç	Kayıp Güç	Performans %
81	75	14	92,59
KW	KW	KW	

RPM (Devir/dk) Grafiği

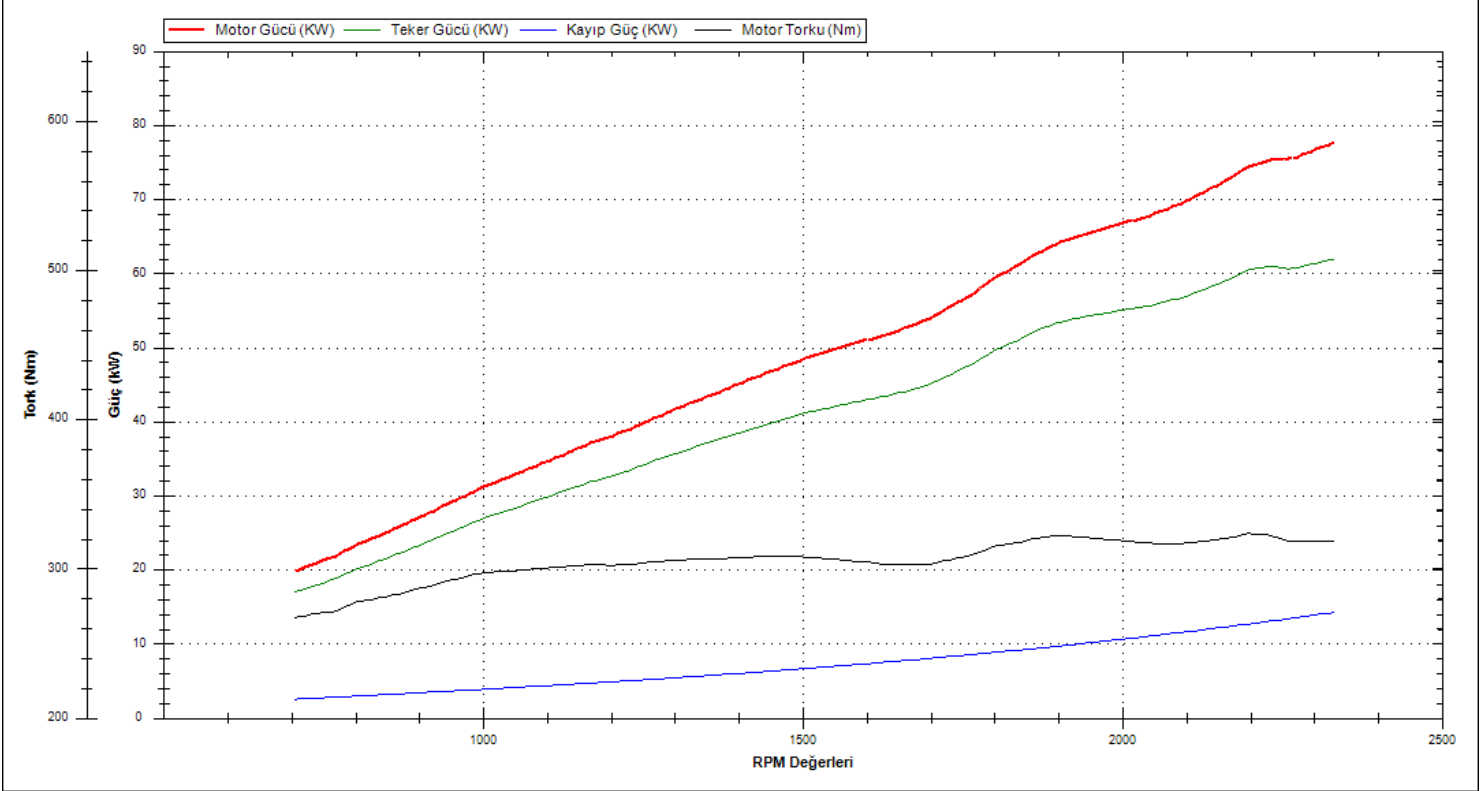

Doğuş D-Expert Ekspertiz ve Danışmanlık A.Ş D-Expert Ankara Şubesi
Bahçekapı Mah.Sanayi Bulvarı No:4/B Şaşmaz
ankara0601@dexpert.com.tr 0312 278 81 82 ETİMESGUT ANKARA

Rapor Tarihi: 30.11.2024 11:38 Bayi No: 0601 Sayfa: 6/10
Rapor No: 06-01-1314304 Araç Giriş Tarihi: 30.11.2024 11:08 Araç Çıkış Tarihi: 30.11.2024 11:38
Mersis No: 0309073518100001

OBD Genel Arıza Tarama

30.11.2024

Arac:

Fiat Doblo 1.6 16V JTDM

Motor kodu:

263 A6.000

Uretim yili;

Kilometre durumu:

Lisans numarası :

81ACD468

VIN:

ZFA26300006U21270 (kumanda Unitesinden okunan)

Test edilmiş:

30.11.2024 10:15:30 / Standard

Hata kodu / Genel sorgulama / -

Tum yapı gruplarının hata kodu genel sorgulaması

Bileşen grubu

Sistem

Hata

OBD

OBD

Motor

Dizel motor

Motor

Ure katkı maddesi dozaj modülü

ABS

ABS/ESC kumanda ünitesi

Hata kodu U0001-88:

CAN-BUS/VERİ HATTI "C"

BOZUK İLETİSİM

Hava yastığı

Hava yastığı kumanda ünitesi

Klima

Klima kumanda ünitesi

Konfor

Karoseri elektronik kumanda ünitesi

Hata kodu B1214-19:

Stop lambası/park lambaları arka sol

ARIZALI ELEKTRİK DEVRESİ

Hata kodu B1114-19:

Stop lambası/park lambaları arka sol

ARIZALI ELEKTRİK DEVRESİ

Konfor

Park asistanı

Konfor

Gosterge grubu

Ses/Video

Infotainment elektronik kumanda ünitesi

Hella Gutmann Solutions GmbH

mega macs PC

Tramer Sorgulaması

Hasar Tarihi	Hasar Parça Değişimi	Hasar Tanımı	Ağır Hasarlı mı ?	Hasar Maliyeti	Hasar Maliyeti Kur Bilgisi
21.10.2024		Çarpışma	Hayır	0	TL

Doğuş D-Expert Ekspertiz ve Danışmanlık A.Ş D-Expert Ankara Şubesi
Bahçekapı Mah.Sanayi Bulvarı No:4/B Şaşmaz
ankara0601@dexpert.com.tr 0312 278 81 82 ETİMESGUT ANKARA

Rapor Tarihi: 30.11.2024 11:38 Bayi No: 0601 Sayfa: 7/10
Rapor No: 06-01-1314304 Araç Giriş Tarihi: 30.11.2024 11:08 Araç Çıkış Tarihi: 30.11.2024 11:38
Mersis No: 0309073518100001

Araç Resimleri



Çizik



Döşemeler/Kapaklar, Orta konsol, ön > Çizik



Dikiz aynası, sağ, Dış dikiz aynası > Çizik



Kapı, sağ arka, Kapı, sağ arka > Çizik



Çamurluk, sol arka, Çamurluk ağız > Çizik



Kapı, sol arka, Kapı, sol arka > Çizik



Dikiz aynası, sol, Dış dikiz aynası > Çizik

Yağ seviyesi Soğutma SIVISI

Doğuş D-Expert Ekspertiz ve Danışmanlık A.Ş D-Expert Ankara Şubesi
Bahçekapı Mah.Sanayi Bulvarı No:4/B Şaşmaz
ankara0601@dexpert.com.tr 0312 278 81 82 ETİMESGUT ANKARA

Rapor Tarihi: 30.11.2024 11:38
Rapor No: 06-01-1314304
Mersis No: 0309073518100001

Bayi No: 0601
Araç Giriş Tarihi: 30.11.2024 11:08

Sayfa: 8/10
Araç Çıkış Tarihi: 30.11.2024 11:38

Vuruk



Çamurluk, sağ, Çamurluk, sağ
> Ezik

Diğer



Farlar, Far, sol > Standart Dışı Onarım

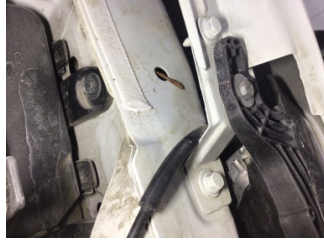

Farlar, Far, sol > Standart Dışı Onarım



Farlar, Far, sağ > Standart Dışı Onarım



Farlar, Far, sol > Hasarlı



Farlar, Far, sağ > Hasarlı



Koltuklar, arka, Arka koltuk > Yakıcı Madde ile Zarar Görmüş



Çamurluk, sağ, Çamurluk, sağ > Standart Dışı Onarım



Kapı, sağ ön, Kapı, sağ ön > Noktasal Ezik



Kapı, sol ön, Kapı, sol ön > Noktasal Ezik



Elektrik donanımı/Pano, Akü > Test Sonucu

Doğuş D-Expert Ekspertiz ve Danışmanlık A.Ş D-Expert Ankara Şubesi
Bahçekapı Mah.Sanayi Bulvarı No:4/B Şaşmaz
ankara0601@dexpert.com.tr 0312 278 81 82 ETİMESGUT ANKARA

Rapor Tarihi: 30.11.2024 11:38 Bayi No: 0601 Sayfa: 9/10
Rapor No: 06-01-1314304 Araç Giriş Tarihi: 30.11.2024 11:08 Araç Çıkış Tarihi: 30.11.2024 11:38
Mersis No: 0309073518100001

Notlar

Diğer notlar;

Araç kirli olduğundan göz ile kusur tespiti yapılamadı.

Doğuş D-Expert Ekspertiz ve Danışmanlık A.Ş D-Expert Ankara Şubesi
Bahçekapı Mah.Sanayi Bulvarı No:4/B Şaşmaz
ankara0601@dexpert.com.tr 0312 278 81 82 ETİMESGUT ANKARA

Rapor Tarihi: 30.11.2024 11:38 Bayi No: 0601 Sayfa: 10/10
Rapor No: 06-01-1314304 Araç Giriş Tarihi: 30.11.2024 11:08 Araç Çıkış Tarihi: 30.11.2024 11:38
Mersis No: 0309073518100001

Açıklama

Araçta detaylı iç temizlik işlemi ile giderilebilecek, kirlenme ve lekeler ekspertiz kapsamı dışında tutulmuştur.

Araç değerine etki etmeyecek mini onarım ve- veya pasta cila işlemi ile giderilebilecek vuruks ve çizikler ekspertiz kapsamı dışında tutulmuştur.

Aracın yaş, km ve genel durumu dikkate alınarak; normal kullanım şartları dahilinde araçta oluşan fakat aracın görşelliğini ve teknik işleyişini etkilemeyen aşınma ve yıpranmalar ekspertiz kapsamı dışında tutulmuştur.

- Ekspertiz aracın kontrol edildiği gün için geçerli olup, hangi nedenle olursa olsun kontrol tarihinden sonra oluşabilecek hasarlardan Doğuş D Expert Ekspertiz ve Danışmanlık Anonim Şirketi ve Franchise sahibi tüm iş ortakları sorumlu değildir.
- Ekspertiz sonucu verilen tüm değerler, ölçümlenmeler ve tespitler, aracın formunda belirtilen km. ve tarih için geçerlidir. Bu tarih ve km. sonrası araçta olağan yıpranma, hatalı kullanım, yol ve hava şartları, sürücü hataları ve üretim kaynaklı olarak ortaya çıkabilecek arızalar ve hasarlar Doğuş D Expert Ekspertiz ve Danışmanlık Anonim Şirketi ve Franchise sahibi tüm iş ortakları'nin sorumluluğunda değildir.
- Rapordaki km bilgisi, aracın km panosundan okunmuş km bilgisidir. Doğuş D Expert Ekspertiz ve Danışmanlık Anonim Şirketi ve Franchise sahibi tüm iş ortakları,panodaki km bilgisinin gerçeği yansıtmaması dolayısıyla ekspertiz raporundaki tespitlerin eksik, yanlış veya yanıltıcı olmasından ve bunun sonuçlarından sorumlu değildir.
- Doğuş D Expert Ekspertiz ve Danışmanlık Anonim Şirketi ve Franchise sahibi tüm iş ortakları tarafından yapılan ikinci el araç ekspertizi aracın resmi fenni muayenesinin yerine geçmez ve resmi fenni muayenesinde başarılı olunacağını da garanti etmez.
- İmalatçı tarafından üretilen aracın daha sonradan üzerinde yapılan tadilatların uygun olmaması ve montajı yapılan yedek parçaların orijinal olmaması gerekli teknik bilgi ve yetkinliğe sahip kişiler tarafından montajının yapılmaması veya tamir seklinin imalatçı tarafından kabul edilmiş teknik özelliklere uymaması gibi durumlar halinde sonradan doğabilecek her türlü can ve mal güvenliğini etkileyecek faktörler olmak üzere bu ve benzeri durumlardan ekspertiz raporumuz sorumlu değildir. ÖRNEK: Airbag ve emniyet kemerlerinin, radyatörlerin, aksların değiştirilmeyerek onarılması gibi durumlar.
- İkinci el araç ekspertizi aracın hiçbir parçası sökülmeden, tamamen çıplak gözle yapılmıştır. Araç içerisindeki veya aksamındaki hasarların tespiti için kapak, döşeme ve benzeri parçaların sökülmesi bu ekspertiz kapsamında olmayıp, Doğuş D Expert Ekspertiz ve Danışmanlık Anonim Şirketi ve Franchise sahibi tüm iş ortakları ancak bu şekilde detaylı bir ekspertiz sonucu ortaya çıkabilecek hasarların tespit edilememiş olmasından sorumlu değildir.
- TSE 13805 yönetmeliğine göre HYB numaramızın raporda belirtilmesi için en kapsamlı paketimiz Full Plus Ekspertiz ve üzeri paketlerimiz için geçerlidir.

Müşteri Adı/Soyadı

İmzası