

Doğuş D-Expert Ekspertiz ve Danışmanlık A.Ş D-Expert Ankara Şubesi
Bahçekapı Mah.Sanayi Bulvarı No:4/B Şaşmaz
ankara0601@dexpert.com.tr 0312 278 81 82 ETİMESGUT ANKARA

Rapor Tarihi: 19.03.2025 09:14
Rapor No: 06-01-2350237
Mersis No: 0309073518100001

Bayi No: 0601
Araç Giriş Tarihi: 12.03.2025 15:40

Sayfa: 1/12
Araç Çıkış Tarihi: 19.03.2025 09:14

Full Plus Ekspertiz



06FP5826

Eksper / İmza



06-HYB-8225

Doğuş D-Expert Ekspertiz ve Danışmanlık A.Ş D-Expert Ankara Şubesi
Bahçekapı Mah.Sanayi Bulvarı No:4/B Şaşmaz
ankara0601@dexpert.com.tr 0312 278 81 82 ETİMESGUT ANKARA

Rapor Tarihi: 19.03.2025 09:14 Bayi No: 0601 Sayfa: 2/12
Rapor No: 06-01-2350237 Araç Giriş Tarihi: 12.03.2025 15:40 Araç Çıkış Tarihi: 19.03.2025 09:14
Mersis No: 0309073518100001

Araç Bilgileri

Plaka	06FP5826	Şanzıman Tipi	Manuel
KM	204685	Yakıt Cinsi	Dizel
Şase	VF1LZBS0553221132	Motor Gücü	66 kw
Marka	Renault	Motor Hacmi	1461cc
Rengi	BEYAZ	Model	Fluence
Sonraki Muayene Tar.	0NaN-aN-aN	Model Yılı	2015
Araç Tipi	Sedan	Ruhsat Sahibi
Kapı Sayısı	4 Kapı		

Kaporta Kontrolü(Değişmiş Boyanmış kontrolü)

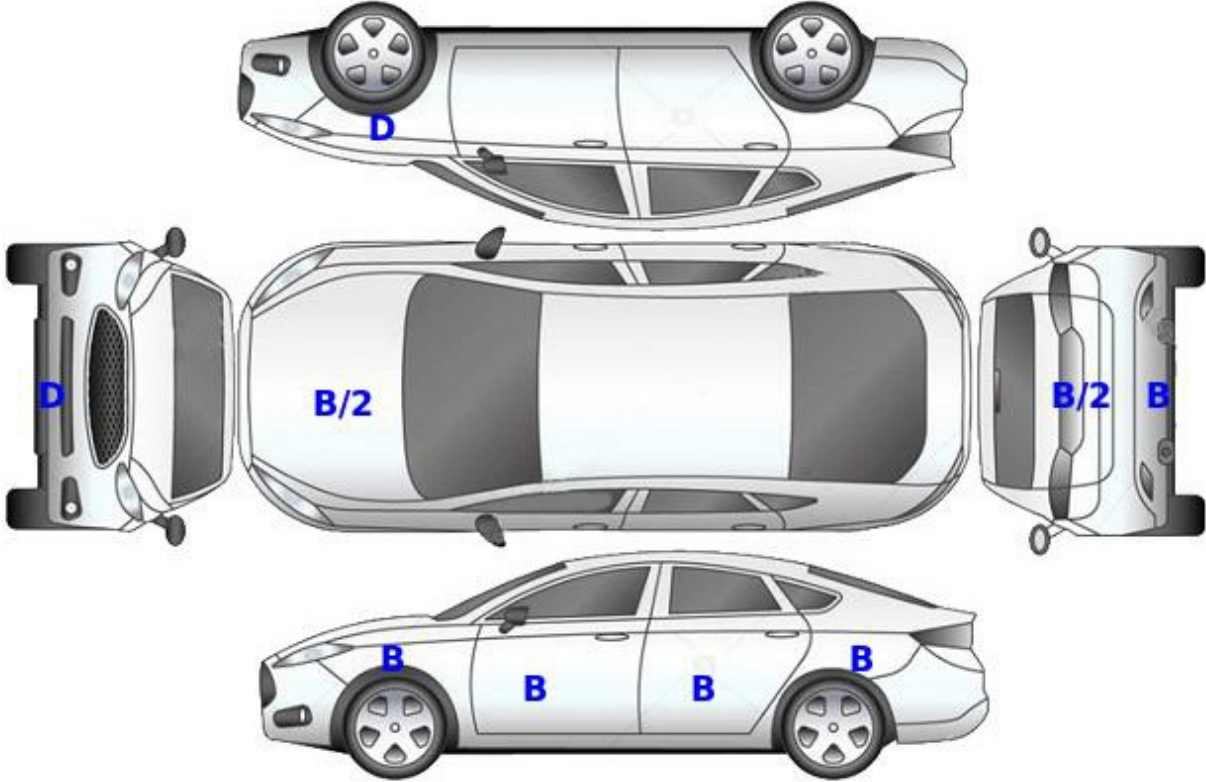

B: Boyalı

B/2: Lokal Boyalı

D: Değişmiş

Doğuş D-Expert Ekspertiz ve Danışmanlık A.Ş D-Expert Ankara Şubesi
Bahçekapı Mah.Sanayi Bulvarı No:4/B Şaşmaz
ankara0601@dexpert.com.tr 0312 278 81 82 ETİMESGUT ANKARA

Rapor Tarihi: 19.03.2025 09:14
Rapor No: 06-01-2350237
Mersis No: 0309073518100001

Bayi No: 0601
Araç Giriş Tarihi: 12.03.2025 15:40

Sayfa: 3/12
Araç Çıkış Tarihi: 19.03.2025 09:14

Kontrol Listesi

SORUNSUZ	BAKIM GEREKLİ	ONARIM/DEĞİŞİM GEREKLİ
----------	---------------	------------------------

	Durum	Notlar
Araç Kaporta Aksamı	ONARIM/DEĞİŞİM GEREKLİ	Ezik ve ÇİZİKLER mevcut.
Araç Koltukları Mekanizmaları	SORUNSUZ	
Taban, Tavan, Koltuk ve Kapı Döşemeleri	BAKIM GEREKLİ	Kirlenmiş.
Araç İç Donanımı ve Kumanda Kontrol Düğmeleri	SORUNSUZ	
Aydınlatma ve İkaz Sistemi	BAKIM GEREKLİ	Sol far nBağlantı ayakları kırık.
Silecekler	SORUNSUZ	
Elektrik ve Elektronik Aksam	SORUNSUZ	
Torpedo ve Emniyet Kemerleri	SORUNSUZ	
Lastik ve Jantlar	BAKIM GEREKLİ	Jant kapakları çizik kırık.
Fren Sistemi ve Fren Hortumları	SORUNSUZ	
Yürür Aksam	SORUNSUZ	
Motor ve Motor Yağ Seviyesi	BAKIM GEREKLİ	Triger yağ kaçağı mevcut.
Şanzıman	SORUNSUZ	
Diferansiyel	SORUNSUZ	
Direksiyon Sistemi	SORUNSUZ	
Eğlence Sistemi (Radyo vs.)	SORUNSUZ	
Park Sensörleri	SORUNSUZ	
Araç Altı	BAKIM GEREKLİ	Alt muhafaza hasarlı.
Akü	SORUNSUZ	
Klima	SORUNSUZ	
Cam ve Cam Düğmeleri	BAKIM GEREKLİ	Ön cam taş izleri mevcut.
Kayışlar ve Rulmanlar	SORUNSUZ	
Egzoz Sistemi ve Susturucular	SORUNSUZ	
Soğutma Sistemi ve Soğutma Suyu	SORUNSUZ	

Doğuş D-Expert Ekspertiz ve Danışmanlık A.Ş D-Expert Ankara Şubesi
Bahçekapı Mah.Sanayi Bulvarı No:4/B Şaşmaz
ankara0601@dexpert.com.tr 0312 278 81 82 ETİMESGUT ANKARA

Rapor Tarihi: 19.03.2025 09:14 Bayi No: 0601 Sayfa: 4/12
Rapor No: 06-01-2350237 Araç Giriş Tarihi: 12.03.2025 15:40 Araç Çıkış Tarihi: 19.03.2025 09:14
Mersis No: 0309073518100001

Yanal Kayma Ölçüm Değerleri

ÖN	ARKA
-5.6 ! m/km	0.0 m/km

Yanal kayma kabul edilebilir değeri max +5 / -5 (m/km) dir.

Süspansiyon Ölçüm Değerleri

AKS	Sol (%)	Sağ (%)	Fark (%)
1. Aks	79	78	1
2. Aks	56	67	11

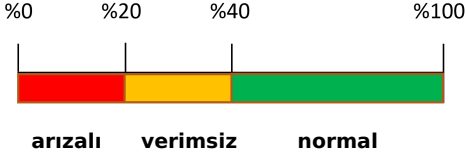

Ön sağ sol ve arka sağ sol süspansiyon kabul edilebilirdeğer farkı max.%30 'dur.
Tek amortisör kabul edilebilir min. ölçüm değeri %21 'dir.

Fren Ölçüm Değerleri

Fren Ölçüm Değerleri (daN)	Sol	Sağ	Sapma (%)
1. Aks	2.118	1.9575	7
2. Aks	1.925	1.8635	3
El Freni	0.997	0.953	4

Verimlilik

58

Sapma yüzdeleri 1. ve 2. aks için %25 altında ve el freni için %50 altında olmalıdır.

Lastikler

Aks	Ebat	Yol ve Yük Endeksi	Diş Derinliği	Tip
Sol Ön	205/55/16	91H	5,25 mm	Kışlık
Sol Arka	205/55/16	91H	5,17 mm	Kışlık
Sağ Ön	205/55/16	91H	5,21 mm	Kışlık
Sağ Arka	205/55/16	91H	5,05 mm	Kışlık



Jant kapağı, sağ ön > Hasarlı



Jant kapağı seti > Çizik



Jant kapağı seti > Çizik



Jant kapağı seti > Çizik

Doğuş D-Expert Ekspertiz ve Danışmanlık A.Ş D-Expert Ankara Şubesi
Bahçekapı Mah.Sanayi Bulvarı No:4/B Şaşmaz
ankara0601@dexpert.com.tr 0312 278 81 82 ETİMESGUT ANKARA

Rapor Tarihi: 19.03.2025 09:14
Rapor No: 06-01-2350237
Mersis No: 0309073518100001

Bayi No: 0601
Araç Giriş Tarihi: 12.03.2025 15:40

Sayfa: 5/12
Araç Çıkış Tarihi: 19.03.2025 09:14

Dinamometre Ölçüm Değerleri

Ölçülen Motor Torku 274 NM	Teker Torku 223 NM	Teker Gücü 46 KW	Test Hızı 136 km/h
Ruhsat Verisi Güç 66 KW	Test Sonucu Güç 60 KW	Kayıp Güç 12 KW	Performans % 90,91

RPM (Devir/dk) Grafiği

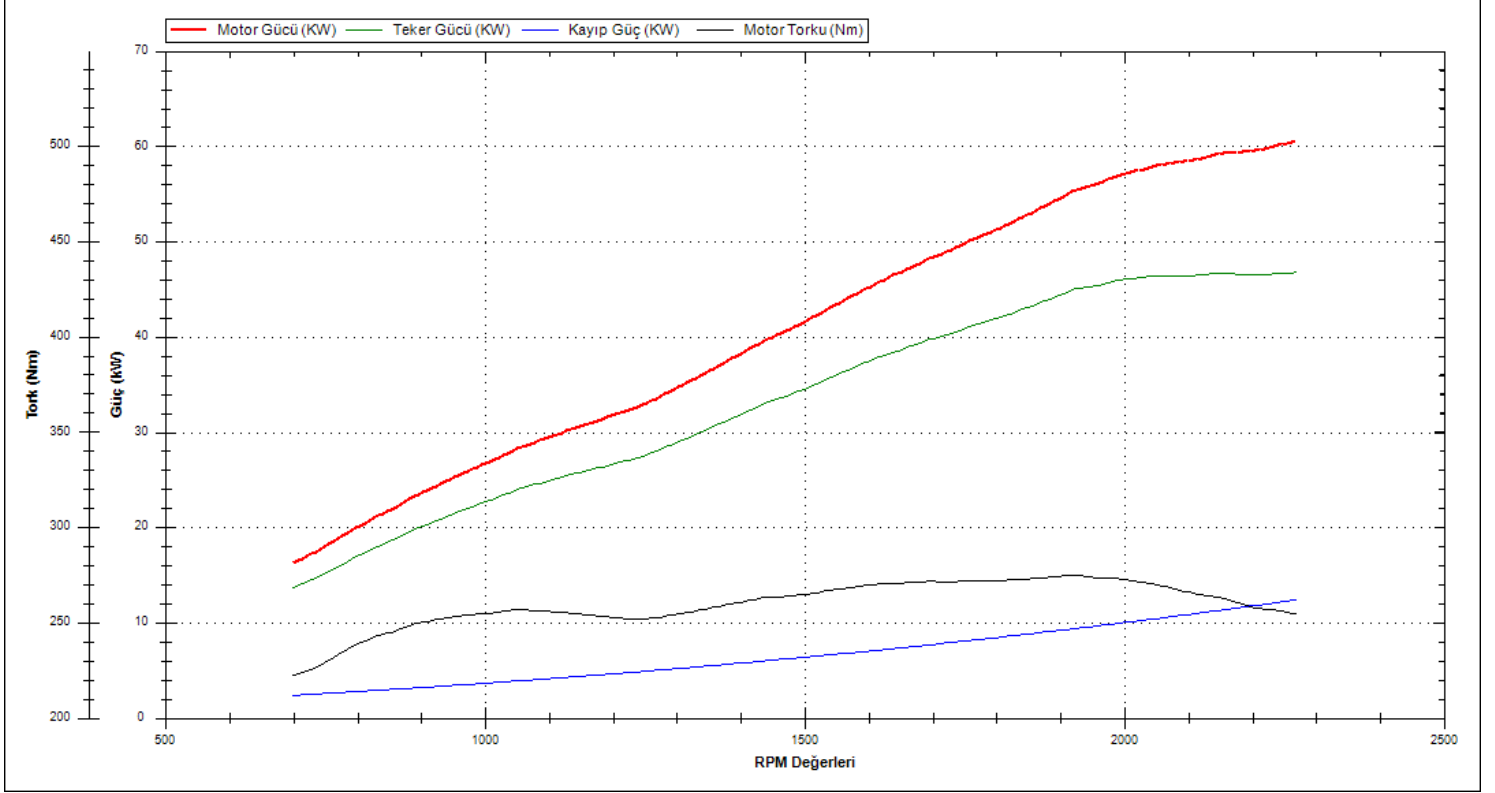

Doğuş D-Expert Ekspertiz ve Danışmanlık A.Ş D-Expert Ankara Şubesi
Bahçekapı Mah.Sanayi Bulvarı No:4/B Şaşmaz
ankara0601@dexpert.com.tr 0312 278 81 82 ETİMESGUT ANKARA

Rapor Tarihi: 19.03.2025 09:14 Bayi No: 0601 Sayfa: 6/12
Rapor No: 06-01-2350237 Araç Giriş Tarihi: 12.03.2025 15:40 Araç Çıkış Tarihi: 19.03.2025 09:14
Mersis No: 0309073518100001

OBD Genel Arıza Tarama

12.03.2025

Araç:

Renault Fluence 1.5 dCi

Motor kodu:

K9K-834 (K9K-H8)

Üretim yılı:

10-13

Kilometre durumu:

Lisans numarası :

065826

VIN:

VF1LZBS0553221132 (kumanda linitesinden okunan)

Test edilmiş:

12.03.2025 16:07:55 / Standard

Hata kodu / Genel sorgulama / -

Tum yapı gruplarının hata kodu genel sorgulaması

Bileşen grubu

Sistem

Hata

OBD

OBD

Motor

Dizel CAN OBD

Hata kodu DTC 038096:

Buji kumanda ünitesi

Fonksiyon hatalıdır.

Hata kodu DTC 0002F6:

Yakıt miktarı kontrol valfi

KONTROL ARALIGINA ULASILDI

ABS

ABS/ESP (CAN)

Hata kodu DTC 406362:

Donme hizi sensörü

Fonksiyon hatalıdır.

Hata kodu DTC 405196:

Direks. acl sen

Fonksiyon hatalıdır.

Hata kodu DTC 407481:

Motor kumanda linitesine CAN-Bus/baglanti

Efektif ortalama motor torkunun CAN sinyali anlamlı

değildir.

Hava yastığı

Hava yastığı (CAN)

Konfor

UCH CAN

Hata kodu DTC 956123:

KAVRAMA SVICI

ARIZALI ELEKTRİK DEVRESİ

Hata kodu DTC 95D118:

SOL SINYAL LAMBASI

ARIZALI ELEKTRİK DEVRESİ

Hata kodu DTC 95D018:

SAG SINYAL LAMBASI

Hella Gutmann Solutions GmbH

mega macs PC

ARIZALI ELEKTRİK DEVRESİ

Hata kodu DTC 957015:

Fren lambası

ARIZALI ELEKTRİK DEVRESİ

Hata kodu DTC 5A607B:

Lastik havası kontrol sistemi

En az 1 tekerleğin lastik basıncı çok düşük.

Hata kodu DTC 5A727A;;

LASTIK BASINCI SENSORU 1

Cok dusuik lastik basinci.

Hata kodu DTC 5A737A;;

LASTIK BASINCI SENSORU 2

Cok dusuik lastik basinci.

Hata kodu DTC 5A747A;;

LASTIK BASINCI SENSORU 3

Cok dusuik lastik basinci.

Hata kodu DTC 5A757A;;

LASTIK BASINCI SENSORU 4

Cok dusuik lastik basinci.

Konfor

UPC CAN

Hata kodu DTC 921315:

KISA FAR SAG

ARIZALI ELEKTRİK DEVRESİ

Hata kodu DTC 921215:

KISA FAR SOL

ARIZALI ELEKTRİK DEVRESİ

Konfor

Gosterge panosu CAN

Konfor

Onsol kapi CAN

Konfor

Park asistansı CAN

Direksiyon

Servo direksiyon CAN

4*

Hata kodu DTC F00316:

DIREKSİYON ELEKTRONİK KUMANDA UNİTESİ

ARIZALI GUC KAYNAGI

Hata kodu DTC 560378:

Direks. acl sen

Fonksiyon hatalıdır.

Hata kodu DTC 560896:

Servo direksiyon elektronik kumanda ünitesi

Dahili hata.

Hata kodu DTC F00313;

DIREKSİYON ELEKTRONİK KUMANDA UNİTESİ

ARIZALI GUC KAYNAGI

Ses/Video

Multimedya araylızı CAN

Hata kodu DTC 930913:

Hella Gutmann Solutions GmbH

mega macs PC

ECU

Hatalı uyarma sinyali.

Ses/Video

Radyo CAN

Hella Gutmann Solutions GmbH

mega macs PC

Doğuş D-Expert Ekspertiz ve Danışmanlık A.Ş D-Expert Ankara Şubesi
Bahçekapı Mah.Sanayi Bulvarı No:4/B Şaşmaz
ankara0601@dexpert.com.tr 0312 278 81 82 ETİMESGUT ANKARA

Rapor Tarihi: 19.03.2025 09:14 Bayi No: 0601 Sayfa: 7/12
Rapor No: 06-01-2350237 Araç Giriş Tarihi: 12.03.2025 15:40 Araç Çıkış Tarihi: 19.03.2025 09:14
Mersis No: 0309073518100001

Tramer Sorgulaması

Hasar Tarihi	Hasar Parça Değişimi	Hasar Tanımı	Ağır Hasarlı Mı ?	Hasar Maliyeti	Hasar Maliyeti Kur Bilgisi
05.02.2023		ERPÇarpma	Hayır	4000	TL
25.05.2019		ERPArac Dışında Sabit Cisme Çarpma	Hayır	3650	TL
02.12.2018		ERPÇarpışma	Hayır	7075.76	TL
03.03.2017		ERPÇarpışma	Hayır	3600.03	TL

Doğuş D-Expert Ekspertiz ve Danışmanlık A.Ş D-Expert Ankara Şubesi
Bahçekapı Mah.Sanayi Bulvarı No:4/B Şaşmaz
ankara0601@dexpert.com.tr 0312 278 81 82 ETİMESGUT ANKARA

Rapor Tarihi: 19.03.2025 09:14
Rapor No: 06-01-2350237
Mersis No: 0309073518100001

Bayi No: 0601
Araç Giriş Tarihi: 12.03.2025 15:40

Sayfa: 8/12
Araç Çıkış Tarihi: 19.03.2025 09:14

Araç Resimleri



Çizik



Çamurluk, sağ, Çamurluk, sağ
> Çizik



Tampon, ön, Ön tampon >
Çizik

Yağ seviyesi Soğutma SIVISI

Doğuş D-Expert Ekspertiz ve Danışmanlık A.Ş D-Expert Ankara Şubesi
Bahçekapı Mah.Sanayi Bulvarı No:4/B Şaşmaz
ankara0601@dexpert.com.tr 0312 278 81 82 ETİMESGUT ANKARA

Rapor Tarihi: 19.03.2025 09:14
Rapor No: 06-01-2350237
Mersis No: 0309073518100001

Bayi No: 0601
Araç Giriş Tarihi: 12.03.2025 15:40

Sayfa: 9/12
Araç Çıkış Tarihi: 19.03.2025 09:14

Vuruk



Tavan, Tavan > Ezik



Motor kaputu, Motor kaputu > Ezik



Tampon, arka, Arka tampon > Ezik

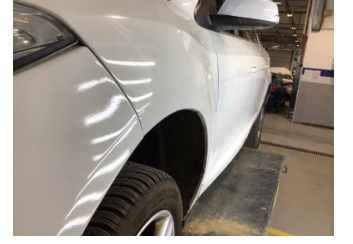

Çamurluk, sol, Çamurluk, sol > Ezik

Diğer

Doğuş D-Expert Ekspertiz ve Danışmanlık A.Ş D-Expert Ankara Şubesi
Bahçekapı Mah.Sanayi Bulvarı No:4/B Şaşmaz
ankara0601@dexpert.com.tr 0312 278 81 82 ETİMESGUT ANKARA

Rapor Tarihi: 19.03.2025 09:14
Rapor No: 06-01-2350237
Mersis No: 0309073518100001

Bayi No: 0601
Araç Giriş Tarihi: 12.03.2025 15:40

Sayfa: 10/12
Araç Çıkış Tarihi: 19.03.2025 09:14



Bagaj kapağı/kapısı, Bagaj kapısı > Noktasal Ezik



Koltuklar, ön, Koltuk, sol ön > Kirlenmiş



Taban, Taban halısı > Kirlenmiş



Camlar, Ön cam > Taş izi



Motor, Alt muhafaza > Hasarlı



Motor, Triger zinciri kapağı > Yağ Kaçığı



Motor, Triger zinciri kapağı > Yağ Kaçığı



Motor, Triger zinciri kapağı > Yağ Kaçığı



Motor, Triger zinciri kapağı > Yağ Kaçığı



Tampon, arka, Arka tampon > Çatlak



Tampon, ön, Ön tampon > Standart Dışı Onarım



Tampon, ön, Ön tampon > Standart Dışı Onarım



Elektrik donanımı/Pano, Akü > Test Sonucu

Parça Grubu

Kaporta
Marşbiyel, sol
Farlar

Parça ve Hasar

Ön Panel - Boyalı
Marşbiyel, sol - Lokal Boya
Far bağlantı ayağı, sol - Hasarlı

Doğuş D-Expert Ekspertiz ve Danışmanlık A.Ş D-Expert Ankara Şubesi
Bahçekapı Mah.Sanayi Bulvarı No:4/B Şaşmaz
ankara0601@dexpert.com.tr 0312 278 81 82 ETİMESGUT ANKARA

Rapor Tarihi: 19.03.2025 09:14 Bayi No: 0601 Sayfa: 11/12
Rapor No: 06-01-2350237 Araç Giriş Tarihi: 12.03.2025 15:40 Araç Çıkış Tarihi: 19.03.2025 09:14
Mersis No: 0309073518100001

Notlar

Test hattı ile ilgili notlar;

Yanal Kayma Ölçüm Değerleri tolerans aralığı dışındadır. Servis tespiti önerilir.

Diğer notlar;

Araç kirli olduğundan göz ile kusur tespiti yapılamadı.motor kaputu sökülmiş takılmış ,iç dış onarımlı.sol ön çamurluk bağlantı vidalarıyla oynanmış.kaput menteşe vidalarıyla oynanmış.

Doğuş D-Expert Ekspertiz ve Danışmanlık A.Ş D-Expert Ankara Şubesi
Bahçekapı Mah.Sanayi Bulvarı No:4/B Şaşmaz
ankara0601@dexpert.com.tr 0312 278 81 82 ETİMESGUT ANKARA

Rapor Tarihi: 19.03.2025 09:14 Bayi No: 0601 Sayfa: 12/12
Rapor No: 06-01-2350237 Araç Giriş Tarihi: 12.03.2025 15:40 Araç Çıkış Tarihi: 19.03.2025 09:14
Mersis No: 0309073518100001

Açıklama

Araçta detaylı iç temizlik işlemi ile giderilebilecek, kirlenme ve lekeler ekspertiz kapsamı dışında tutulmuştur.

Araç değerine etki etmeyecek mini onarım ve- veya pasta cila işlemi ile giderilebilecek vuruks ve çizikler ekspertiz kapsamı dışında tutulmuştur.

Aracın yaş, km ve genel durumu dikkate alınarak; normal kullanım şartları dahilinde de araçta oluşan fakat aracın görşelliğini ve teknik işleyişini etkilemeyen aşınma ve yıpranmalar ekspertiz kapsamı dışında tutulmuştur.

- Ekspertiz aracın kontrol edildiği gün için geçerli olup, hangi nedenle olursa olsun kontrol tarihinden sonra oluşabilecek hasarlardan Doğuş D Expert Ekspertiz ve Danışmanlık Anonim Şirketi ve Franchise sahibi tüm iş ortakları sorumlu değildir.
- Ekspertiz sonucu verilen tüm değerler, ölçümlenmeler ve tespitler, aracın formunda belirtilen km. ve tarih için geçerlidir. Bu tarih ve km. sonrası araçta olağan yıpranma, hatalı kullanım, yol ve hava şartları, sürücü hataları ve üretim kaynaklı olarak ortaya çıkabilecek arızalar ve hasarlar Doğuş D Expert Ekspertiz ve Danışmanlık Anonim Şirketi ve Franchise sahibi tüm iş ortakları'nin sorumluluğunda değildir.
- Rapordaki km bilgisi, aracın km panosundan okunmuş km bilgisidir. Doğuş D Expert Ekspertiz ve Danışmanlık Anonim Şirketi ve Franchise sahibi tüm iş ortakları,panodaki km bilgisinin gerçeği yansıtmaması dolayısıyla ekspertiz raporundaki tespitlerin eksik, yanlış veya yanıltıcı olmasından ve bunun sonuçlarından sorumlu değildir.
- Doğuş D Expert Ekspertiz ve Danışmanlık Anonim Şirketi ve Franchise sahibi tüm iş ortakları tarafından yapılan ikinci el araç ekspertizi aracın resmi fenni muayenesinin yerine geçmez ve resmi fenni muayenesinde başarılı olunacağını da garanti etmez.
- İmalatçı tarafından üretilen aracın daha sonradan üzerinde yapılan tadilatların uygun olmaması ve montajı yapılan yedek parçaların orijinal olmaması gerekli teknik bilgi ve yetkinliğe sahip kişiler tarafından montajının yapılmaması veya tamir seklinin imalatçı tarafından kabul edilmiş teknik özelliklere uymaması gibi durumlar halinde sonradan doğabilecek her türlü can ve mal güvenliğini etkileyecek faktörler olmak üzere bu ve benzeri durumlardan ekspertiz raporumuz sorumlu değildir. ÖRNEK: Airbag ve emniyet kemerlerinin, radyatörlerin, aksların değiştirilmeyerek onarılması gibi durumlar.
- İkinci el araç ekspertizi aracın hiçbir parçası sökülmeden, tamamen çıplak gözle yapılmıştır. Araç içerisindeki veya aksamındaki hasarların tespiti için kapak, döşeme ve benzeri parçaların sökülmesi bu ekspertiz kapsamında olmayıp, Doğuş D Expert Ekspertiz ve Danışmanlık Anonim Şirketi ve Franchise sahibi tüm iş ortakları ancak bu şekilde detaylı bir ekspertiz sonucu ortaya çıkabilecek hasarların tespit edilememiş olmasından sorumlu değildir.
- TSE 13805 yönetmeliğine göre HYB numaramızın raporda belirtilmesi için en kapsamlı paketimiz Full Plus Ekspertiz ve üzeri paketlerimiz için geçerlidir.
- Uyarı: Tramer sorgulama içeriği, sigorta şirketleri tarafından Sigorta Bilgi ve Gözetim Merkezi ("SBM")'ne iletilen sigorta kayıtlarından ibarettir. İlgili sorguya ait tutarda, trafik ve kasko hasarlarında yer alan dava faizi ve yargılama giderleri dahil edilmemektedir. Tramer sorgulama içeriğindeki bilgiler resmî belge olarak kullanılamaz. Şirketimizin kayıtlarla herhangi bir bağlantısı olmayıp yalnızca bilgi amaçlı paylaşılmaktadır. Detaylı bilgi için SBM resmî internet sitesine başvurunuz.

Müşteri Adı/Soyadı

İmzası