

Doğuş D-Expert Ekspertiz ve Danışmanlık A.Ş D-Expert Ankara Şubesi
Bahçekapı Mah.Sanayi Bulvarı No:4/B Şaşmaz
ankara0601@dexpert.com.tr 0312 278 81 82 ETİMESGUT ANKARA

Rapor Tarihi: 22.08.2024 15:03
Rapor No: 06-01-1280920
Mersis No: 0309073518100001

Bayi No: 0601
Araç Giriş Tarihi: 22.08.2024 14:27

Sayfa: 1/11
Araç Çıkış Tarihi: 22.08.2024 15:03

Full Plus Ekspertiz



06EU8964

Eksper / İmza



06-HYB-8225

Doğuş D-Expert Ekspertiz ve Danışmanlık A.Ş D-Expert Ankara Şubesi
Bahçekapı Mah.Sanayi Bulvarı No:4/B Şaşmaz
ankara0601@dexpert.com.tr 0312 278 81 82 ETİMESGUT ANKARA

Rapor Tarihi: 22.08.2024 15:03
Rapor No: 06-01-1280920
Mersis No: 0309073518100001

Bayi No: 0601
Araç Giriş Tarihi: 22.08.2024 14:27

Sayfa: 2/11
Araç Çıkış Tarihi: 22.08.2024 15:03

Araç Bilgileri

Plaka	06EU8964	Şanzıman Tipi	Manuel
KM	243802	Yakıt Cinsi	Benzin + Lpg
Şase	VF1LB17C537590002	Motor Gücü	55 kw
Motor Hacmi	1390cc	Marka	Renault
Renği	KAHVERENGİ	Model	Clio
Sonraki Muayene Tar.	0NaN-aN-aN	Model Yılı	2007
Araç Tipi	Sedan	Ruhsat Sahibi
Kapı Sayısı	4 Kapı		

Kaporta Kontrolü(Değişmiş Boyanmış kontrolü)

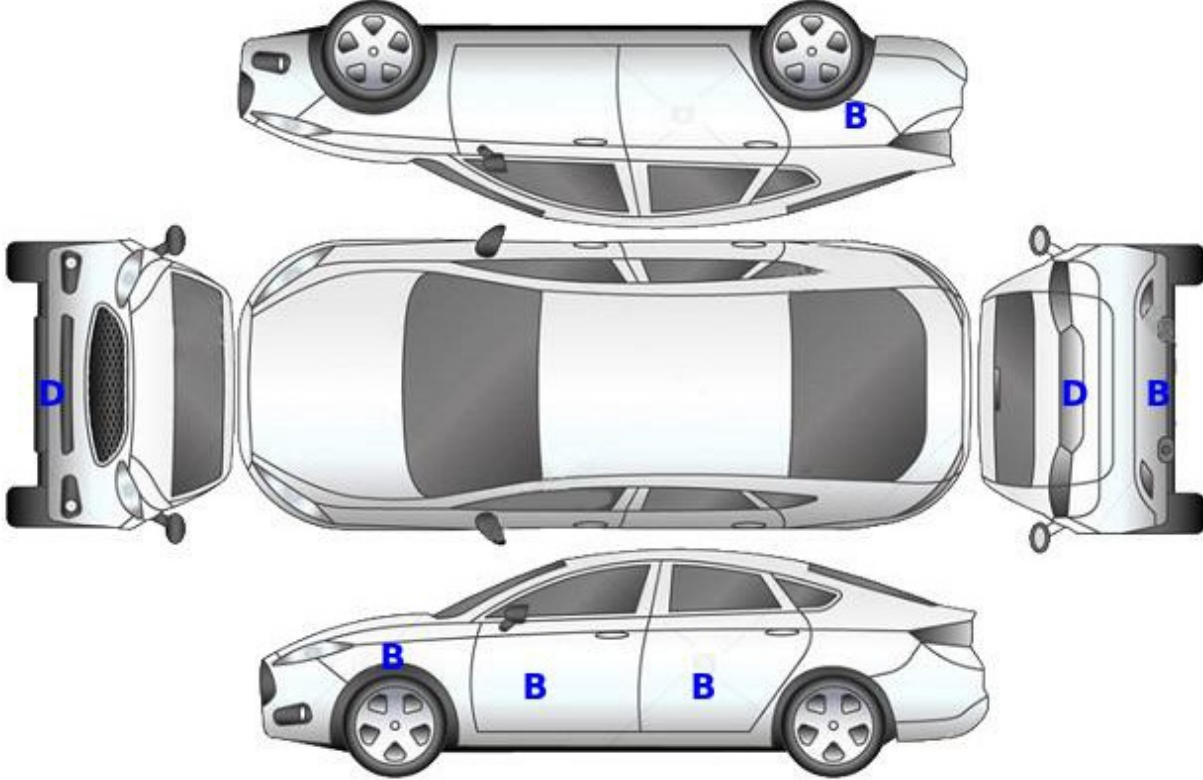

B: Boyalı

B/2: Lokal Boyalı

D: Değişmiş

Doğuş D-Expert Ekspertiz ve Danışmanlık A.Ş D-Expert Ankara Şubesi
Bahçekapı Mah.Sanayi Bulvarı No:4/B Şaşmaz
ankara0601@dexpert.com.tr 0312 278 81 82 ETİMESGUT ANKARA

Rapor Tarihi: 22.08.2024 15:03
Rapor No: 06-01-1280920
Mersis No: 0309073518100001

Bayi No: 0601
Araç Giriş Tarihi: 22.08.2024 14:27

Sayfa: 3/11
Araç Çıkış Tarihi: 22.08.2024 15:03

Kontrol Listesi

SORUNSUZ	BAKIM GEREKLİ	ONARIM/DEĞİŞİM GEREKLİ	
Durum		Notlar	
		Araç Kaporta Aksamı	Ezikler ve çizikler mevcut.
		Araç Koltukları Mekanizmaları	
		Taban, Tavan, Koltuk ve Kapı Döşemeleri	Kılıflar deforme olmuş,kılıf olduğundan koltuklar kontrol edilemedi.
		Araç İç Donanımı ve Kumanda Kontrol Düğmeleri	
		Aydınlatma ve İkaz Sistemi	Farlar ve sol arka lamba solmuş deforme olmuş.
		Silecekler	
		Elektrik ve Elektronik Aksam	
		Torpedo ve Emniyet Kemerleri	
		Lastik ve Jantlar	Jant kapakları hasarlı.
		Fren Sistemi ve Fren Hortumları	
		Yürür Aksam	
		Motor ve Motor Yağ Seviyesi	Yağ kaçaıkları mevcut.
		Şanzıman	
		Diferansiyel	
		Direksiyon Sistemi	Direksiyon pompası sesli çalışıyor,direksiyon simidi deforme olmuş.
		Eğlence Sistemi (Radyo vs.)	
		Park Sensörleri	
		Araç Altı	
		Akü	
		Klima	
		Cam ve Cam Düğmeleri	
		Kayışlar ve Rulmanlar	

Doğuş D-Expert Ekspertiz ve Danışmanlık A.Ş D-Expert Ankara Şubesi
Bahçekapı Mah.Sanayi Bulvarı No:4/B Şaşmaz
ankara0601@dexpert.com.tr 0312 278 81 82 ETİMESGUT ANKARA

Rapor Tarihi: 22.08.2024 15:03
Rapor No: 06-01-1280920
Mersis No: 0309073518100001

Bayi No: 0601
Araç Giriş Tarihi: 22.08.2024 14:27

Sayfa: 4/11
Araç Çıkış Tarihi: 22.08.2024 15:03

Egzoz Sistemi ve Susturucular

Soğutma Sistemi ve Soğutma Suyu

Doğuş D-Expert Ekspertiz ve Danışmanlık A.Ş D-Expert Ankara Şubesi
Bahçekapı Mah.Sanayi Bulvarı No:4/B Şaşmaz
ankara0601@dexpert.com.tr 0312 278 81 82 ETİMESGUT ANKARA

Rapor Tarihi: 22.08.2024 15:03 Bayi No: 0601 Sayfa: 5/11
Rapor No: 06-01-1280920 Araç Giriş Tarihi: 22.08.2024 14:27 Araç Çıkış Tarihi: 22.08.2024 15:03
Mersis No: 0309073518100001

Yanal Kayma Ölçüm Değerleri

ÖN	ARKA
-3.0 m/km	0.0 m/km

Yanal kayma kabul edilebilir değeri max +5 / -5 (m/km) dir.

Süspansiyon Ölçüm Değerleri

AKS	Sol (%)	Sağ (%)	Fark (%)
1. Aks	62	65	3
2. Aks	57	33	24

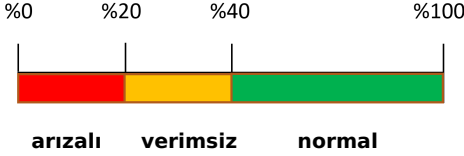

Ön sağ sol ve arka sağ sol süspansiyon kabul edilebilirdeğer farkı max.%30 'dur.
Tek amortisör kabul edilebilir min. ölçüm değeri %21 'dir.

Fren Ölçüm Değerleri

Fren Ölçüm Değerleri (daN)	Sol	Sağ	Sapma (%)
1. Aks	2.185	2.136	2
2. Aks	1.682	1.617	3
El Freni	0.6605	1.0435	36

Verimlilik

66

Sapma yüzdeleri 1. ve 2. aks için %25 altında ve el freni için %50 altında olmalıdır.

Lastikler

Aks	Ebat	Yol ve Yük Endeksi	Diş Derinliği	Tip
Sol Ön	175/65/14	82T	256 mm	Kışlık
Sol Arka	175/65/14	82T	3,09 mm	Kışlık
Sağ Ön	175/65/14	82T	2,78 mm	Kışlık
Sağ Arka	175/65/14	82T	3,12 mm	Kışlık



Jant kapağı seti > Hasarlı



Jant kapağı seti > Hasarlı



Jant kapağı seti > Hasarlı

Doğuş D-Expert Ekspertiz ve Danışmanlık A.Ş D-Expert Ankara Şubesi
Bahçekapı Mah.Sanayi Bulvarı No:4/B Şaşmaz
ankara0601@dexpert.com.tr 0312 278 81 82 ETİMESGUT ANKARA

Rapor Tarihi: 22.08.2024 15:03 Bayi No: 0601 Sayfa: 6/11
Rapor No: 06-01-1280920 Araç Giriş Tarihi: 22.08.2024 14:27 Araç Çıkış Tarihi: 22.08.2024 15:03
Mersis No: 0309073518100001

Dinamometre Ölçüm Değerleri

Ölçülen Motor Torku	Teker Torku	Teker Gücü	Test Hızı
-	-	-	-
NM	NM	KW	km/h
Ruhsat Verisi Güç	Test Sonucu Güç	Kayıp Güç	Performans %
55	-	-	--
KW	KW	KW	

RPM (Devir/dk) Grafiği

Grafik bilgisi yüklenmemiş...

Doğuş D-Expert Ekspertiz ve Danışmanlık A.Ş D-Expert Ankara Şubesi
Bahçekapı Mah.Sanayi Bulvarı No:4/B Şaşmaz
ankara0601@dexpert.com.tr 0312 278 81 82 ETİMESGUT ANKARA

Rapor Tarihi: 22.08.2024 15:03 Bayi No: 0601 Sayfa: 7/11
Rapor No: 06-01-1280920 Araç Giriş Tarihi: 22.08.2024 14:27 Araç Çıkış Tarihi: 22.08.2024 15:03
Mersis No: 0309073518100001

OBD Genel Arıza Tarama

22.08.2024

Araç:

Renault Clio-1l 1.2

Motor kodu:

D4F-706

Uretim yili;

01-05

Kilometre durumu:

Lisans numarası :

06EU8964

VIN:

VF1LB17C537590002 (kumanda Unitesinden okunan)

Test edilmiş:

22.08.2024 14:51:35 / Standard

Hata kodu / Genel sorgulama / -

Tum yapi gruplarinin hata kodu genel sorgulaması

Bilesen grubu

Sistem

Hata

OBD

OBD

Motor

Benzin OBD

Hata kodu 655380:

Sogutma maddesi sicaklik sensoru

HATALI SINYAL

Hata kodu 655396

Immobilizer

Fonksiyon hatalidir.

Hata kodu 655415:

Katalizatorden sonraki lambda sondasi

HATALI SINYAL

Hava yastigi

Hava yastigi 3

Hata kodu 540714:

Suruci hava yastigi

ARIZALI ELEKTRIK DEVRESI

Hata kodu 540741:

Guc kaynagi

ARIZALI GUC KAYNAGI

Konfor

Merkezi elektrik OBD

Hata kodu 606267:

ON CAM SILECEGININ UC KONUMU

ARIZALI ELEKTRIK DEVRESI

Hirsizlik korumasi

Motor kilidi-2 OBD

Hella Gutmann Solutions GmbH

mega macs PC

Tramer Sorgulaması

Tramer Sorgusu Yapılmamıştır

Doğuş D-Expert Ekspertiz ve Danışmanlık A.Ş D-Expert Ankara Şubesi
Bahçekapı Mah.Sanayi Bulvarı No:4/B Şaşmaz
ankara0601@dexpert.com.tr 0312 278 81 82 ETİMESGUT ANKARA

Rapor Tarihi: 22.08.2024 15:03
Rapor No: 06-01-1280920
Mersis No: 0309073518100001

Bayi No: 0601
Araç Giriş Tarihi: 22.08.2024 14:27

Sayfa: 8/11
Araç Çıkış Tarihi: 22.08.2024 15:03

Araç Resimleri



Çizik



Tampon, arka, Arka tampon >
Çizik

Yağ seviyesi Soğutma
SIVISI

Doğuş D-Expert Ekspertiz ve Danışmanlık A.Ş D-Expert Ankara Şubesi
Bahçekapı Mah.Sanayi Bulvarı No:4/B Şaşmaz
ankara0601@dexpert.com.tr 0312 278 81 82 ETİMESGUT ANKARA

Rapor Tarihi: 22.08.2024 15:03
Rapor No: 06-01-1280920
Mersis No: 0309073518100001

Bayi No: 0601
Araç Giriş Tarihi: 22.08.2024 14:27

Sayfa: 9/11
Araç Çıkış Tarihi: 22.08.2024 15:03

Vuruk



Motor kaputu, Motor kaputu > Ezik



Kapı, sağ arka, Kapı, sağ arka > Ezik



Tavan, Tavan > Ezik



Çamurluk, sol arka, Çamurluk, sol arka > Ezik



Kapı, sol arka, Kapı, sol arka > Ezik



Kapı, sol ön, Kapı, sol ön > Ezik



Marşbiyel, sol, Marşbiyel, sol > Ezik

Diğer



Kapı, sağ arka, Kapı fitili > Hasarlı



Arka bölüm, Arka sac/panel > Standart Dışı Onarım



Arka bölüm, Bagaj havuzu > Hasarlı



Arka bölüm, Arka sac/panel > Hasarlı



Arka lambalar, Arka lambalar, sol > Solmuş



Kapı, sol arka, Kapı fitili > Hasarlı



Tavan, Tavan > Solmuş



Direksiyon sistemi, Direksiyon simidi > Deforme Olmuş

Doğuş D-Expert Ekspertiz ve Danışmanlık A.Ş D-Expert Ankara Şubesi
Bahçekapı Mah.Sanayi Bulvarı No:4/B Şaşmaz
ankara0601@dexpert.com.tr 0312 278 81 82 ETİMESGUT ANKARA

Rapor Tarihi: 22.08.2024 15:03
Rapor No: 06-01-1280920
Mersis No: 0309073518100001

Bayi No: 0601
Araç Giriş Tarihi: 22.08.2024 14:27

Sayfa: 10/11
Araç Çıkış Tarihi: 22.08.2024 15:03



Koltuklar, ön, Koltuk, sol ön > Deforme Olmuş



Şanzıman, Şanzıman > Yağ Kaçağı



Motor, Yağ karteri > Yağ Kaçağı



Motor, Yağ karteri > Yağ Kaçağı

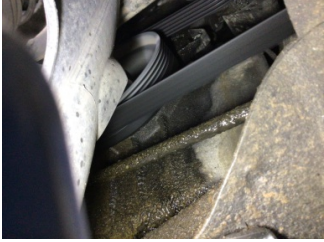

Motor, Triger kayışı > Yağ Kaçağı



Tampon, ön, Ön tampon > Hasarlı



Farlar, Far, sağ > Solmuş



Farlar, Far, sol > Solmuş



Elektrik donanımı/Pano, Akü > Test Sonucu

Parça Grubu

Marşbiyel, sağ

Çamurluk, sağ

Direksiyon sistemi

Parça ve Hasar

Marşbiyel, sağ - Boyalı

Çamurluk, sağ - Hasarlı

Hidrolik pompası - Ses Yapıyor

Notlar

Diğer notlar;

Araç kirli olduğundan göz ile kusur tespiti yapılamadı. araçta yoğun yağ kaçaıklarından dolayı dyno teste alınması uygun görülmedi. araç hasar sorgusu yapılamadı.

Doğuş D-Expert Ekspertiz ve Danışmanlık A.Ş D-Expert Ankara Şubesi
Bahçekapı Mah.Sanayi Bulvarı No:4/B Şaşmaz
ankara0601@dexpert.com.tr 0312 278 81 82 ETİMESGUT ANKARA

Rapor Tarihi: 22.08.2024 15:03 Bayi No: 0601 Sayfa: 11/11
Rapor No: 06-01-1280920 Araç Giriş Tarihi: 22.08.2024 14:27 Araç Çıkış Tarihi: 22.08.2024 15:03
Mersis No: 0309073518100001

Açıklama

Araçta detaylı iç temizlik işlemi ile giderilebilecek, kirlenme ve lekeler ekspertiz kapsamı dışında tutulmuştur.

Araç değerine etki etmeyecek mini onarım ve- veya pasta cila işlemi ile giderilebilecek vuruks ve çizikler ekspertiz kapsamı dışında tutulmuştur.

Aracın yaş, km ve genel durumu dikkate alınarak; normal kullanım şartları dahilinde araçta oluşan fakat aracın görşelliğini ve teknik işleyişini etkilemeyen aşınma ve yıpranmalar ekspertiz kapsamı dışında tutulmuştur.

- Ekspertiz aracın kontrol edildiği gün için geçerli olup, hangi nedenle olursa olsun kontrol tarihinden sonra oluşabilecek hasarlardan Doğuş D Expert Ekspertiz ve Danışmanlık Anonim Şirketi ve Franchise sahibi tüm iş ortakları sorumlu değildir.
- Ekspertiz sonucu verilen tüm değerler, ölçümlenmeler ve tespitler, aracın formunda belirtilen km. ve tarih için geçerlidir. Bu tarih ve km. sonrası araçta olağan yıpranma, hatalı kullanım, yol ve hava şartları, sürücü hataları ve üretim kaynaklı olarak ortaya çıkabilecek arızalar ve hasarlar Doğuş D Expert Ekspertiz ve Danışmanlık Anonim Şirketi ve Franchise sahibi tüm iş ortakları'nin sorumluluğunda değildir.
- Rapordaki km bilgisi, aracın km panosundan okunmuş km bilgisidir. Doğuş D Expert Ekspertiz ve Danışmanlık Anonim Şirketi ve Franchise sahibi tüm iş ortakları,panodaki km bilgisinin gerçeği yansıtmaması dolayısıyla ekspertiz raporundaki tespitlerin eksik, yanlış veya yanıltıcı olmasından ve bunun sonuçlarından sorumlu değildir.
- Doğuş D Expert Ekspertiz ve Danışmanlık Anonim Şirketi ve Franchise sahibi tüm iş ortakları tarafından yapılan ikinci el araç ekspertizi aracın resmi fenni muayenesinin yerine geçmez ve resmi fenni muayenesinde başarılı olunacağını da garanti etmez.
- İmalatçı tarafından üretilen aracın daha sonradan üzerinde yapılan tadilatların uygun olmaması ve montajı yapılan yedek parçaların orijinal olmaması gerekli teknik bilgi ve yetkinliğe sahip kişiler tarafından montajının yapılmaması veya tamir seklinin imalatçı tarafından kabul edilmiş teknik özelliklere uymaması gibi durumlar halinde sonradan doğabilecek her türlü can ve mal güvenliğini etkileyecek faktörler olmak üzere bu ve benzeri durumlardan ekspertiz raporumuz sorumlu değildir. ÖRNEK: Airbag ve emniyet kemerlerinin, radyatörlerin, aksların değiştirilmeyerek onarılması gibi durumlar.
- İkinci el araç ekspertizi aracın hiçbir parçası sökülmeden, tamamen çıplak gözle yapılmıştır. Araç içerisindeki veya aksamındaki hasarların tespiti için kapak, döşeme ve benzeri parçaların sökülmesi bu ekspertiz kapsamında olmayıp, Doğuş D Expert Ekspertiz ve Danışmanlık Anonim Şirketi ve Franchise sahibi tüm iş ortakları ancak bu şekilde detaylı bir ekspertiz sonucu ortaya çıkabilecek hasarların tespit edilememiş olmasından sorumlu değildir.

Müşteri Adı/Soyadı

İmzası