

Doğuş D-Expert Ekspertiz ve Danışmanlık A.Ş D-Expert Ankara Şubesi  
Bahçekapı Mah.Sanayi Bulvarı No:4/B Şaşmaz  
ankara0601@dexpert.com.tr 0312 278 81 82 ETİMESGUT ANKARA

Rapor Tarihi: 24.10.2024 15:24  
Rapor No: 06-01-1301387  
Mersis No: 0309073518100001

Bayi No: 0601  
Araç Giriş Tarihi: 24.10.2024 15:01

Sayfa: 1/1  
Araç Çıkış Tarihi: 24.10.2024 15:24

# Full Plus Ekspertiz



## 06BRV917

Eksper / İmza



06-HYB-8225

Doğuş D-Expert Ekspertiz ve Danışmanlık A.Ş D-Expert Ankara Şubesi  
Bahçekapı Mah.Sanayi Bulvarı No:4/B Şaşmaz  
ankara0601@dexpert.com.tr 0312 278 81 82 ETİMESGUT ANKARA

Rapor Tarihi: 24.10.2024 15:24 Bayi No: 0601 Sayfa: 1/1  
Rapor No: 06-01-1301387 Araç Giriş Tarihi: 24.10.2024 15:01 Araç Çıkış Tarihi: 24.10.2024 15:24  
Mersis No: 0309073518100001

## Araç Bilgileri

Plaka	06BRV917	Şanzıman Tipi	Otomatik
KM	97788	Yakıt Cinsi	Dizel
Şase	VF17R436D63626618	Motor Gücü	66 kw
Marka	Renault	Motor Hacmi	1461cc
Rengi	KIRMIZI	Model	Clio
Sonraki Muayene Tar.	0NaN-aN-aN	Model Yılı	2019
Araç Tipi	Station Wagon	Ruhsat Sahibi	TAN OTO
Kapı Sayısı	5 Kapı		

## Kaporta Kontrolü(Değişmiş Boyanmış kontrolü)

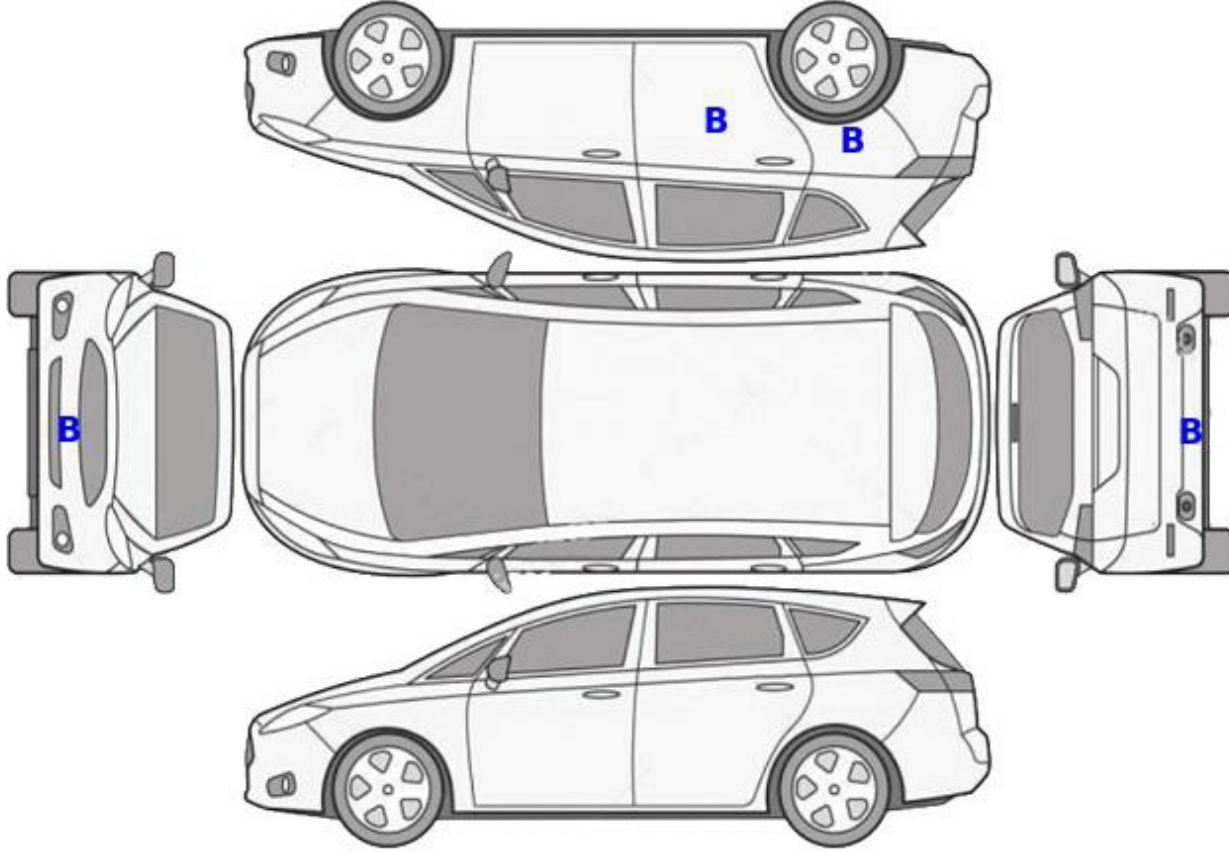

**B: Boyalı**

**B/2: Lokal Boyalı**

**D: Değişmiş**

Doğuş D-Expert Ekspertiz ve Danışmanlık A.Ş D-Expert Ankara Şubesi  
Bahçekapı Mah.Sanayi Bulvarı No:4/B Şaşmaz  
ankara0601@dexpert.com.tr 0312 278 81 82 ETİMESGUT ANKARA

Rapor Tarihi: 24.10.2024 15:24 Bayi No: 0601 Sayfa: 1/1  
Rapor No: 06-01-1301387 Araç Giriş Tarihi: 24.10.2024 15:01 Araç Çıkış Tarihi: 24.10.2024 15:24  
Mersis No: 0309073518100001

## Kontrol Listesi

SORUNSUZ	BAKIM GEREKLİ	ONARIM/DEĞİŞİM GEREKLİ
----------	---------------	------------------------

	Durum	Notlar
Araç Kaporta Aksamı		Ezikler ve çizikler mevcut.
Araç Koltukları Mekanizmaları		
Taban, Tavan, Koltuk ve Kapı Döşemeleri		Kirlenmiş,ön sag koltuk yakıcı madde zararı görmüş.
Araç İç Donanımı ve Kumanda Kontrol Düğmeleri		
Aydınlatma ve İkaz Sistemi		
Silecekler		
Elektrik ve Elektronik Aksam		
Torpedo ve Emniyet Kemerleri		
Lastik ve Jantlar		Jantlar çizik.
Fren Sistemi ve Fren Hortumları		
Yürür Aksam		
Motor ve Motor Yağ Seviyesi		
Şanzıman		Vites topuzu deforme olmuş.
Diferansiyel		
Direksiyon Sistemi		
Eğlence Sistemi (Radyo vs. )		
Park Sensörleri		
Araç Altı		Kontrol edilemedi.
Akü		
Klima		
Cam ve Cam Düğmeleri		
Kayışlar ve Rulmanlar		
Egzoz Sistemi ve Susturucular		
Soğutma Sistemi ve Soğutma Suyu		

Doğuş D-Expert Ekspertiz ve Danışmanlık A.Ş D-Expert Ankara Şubesi  
Bahçekapı Mah.Sanayi Bulvarı No:4/B Şaşmaz  
ankara0601@dexpert.com.tr 0312 278 81 82 ETİMESGUT ANKARA

Rapor Tarihi: 24.10.2024 15:24 Bayi No: 0601 Sayfa: 1/1  
Rapor No: 06-01-1301387 Araç Giriş Tarihi: 24.10.2024 15:01 Araç Çıkış Tarihi: 24.10.2024 15:24  
Mersis No: 0309073518100001

## Yanal Kayma Ölçüm Değerleri

ÖN	ARKA
-	-

Yanal kayma kabul edilebilir değeri max +5 / -5 (m/km) dir.

## Süspansiyon Ölçüm Değerleri

AKS	Sol (%)	Sağ (%)	Fark (%)
1. Aks	-	-	-
2. Aks	-	-	-



Ön sağ sol ve arka sağ sol süspansiyon kabul edilebilirdeğer farkı max.%30 'dur.  
Tek amortisör kabul edilebilir min. ölçüm değeri %21 'dir.

## Fren Ölçüm Değerleri

Fren Ölçüm Değerleri (daN)	Sol	Sağ	Sapma (%)
1. Aks	-	-	-
2. Aks	-	-	-
El Freni	-	-	-

Verimlilik

Sapma yüzdeleri 1. ve 2. aks için %25 altında ve el freni için %50 altında olmalıdır.

## Lastikler

Aks	Ebat	Yol ve Yük Endeksi	Diş Derinliği	Tip
Sol Ön	195/55/16	87H	5,05 mm	Kışlık
Sol Arka	195/55/16	87H	5,33 mm	Kışlık
Sağ Ön	195/55/16	87H	4,78 mm	Kışlık
Sağ Arka	195/55/16	87H	5,18 mm	Kışlık



Jant, sağ ön > Çizik



Jant, sağ arka > Çizik



Jant, sol arka > Çizik



Jant, sol ön > Çizik

Doğuş D-Expert Ekspertiz ve Danışmanlık A.Ş D-Expert Ankara Şubesi  
Bahçekapı Mah.Sanayi Bulvarı No:4/B Şaşmaz  
ankara0601@dexpert.com.tr 0312 278 81 82 ETİMESGUT ANKARA

Rapor Tarihi: 24.10.2024 15:24 Bayi No: 0601 Sayfa: 1/1  
Rapor No: 06-01-1301387 Araç Giriş Tarihi: 24.10.2024 15:01 Araç Çıkış Tarihi: 24.10.2024 15:24  
Mersis No: 0309073518100001

## Dinamometre Ölçüm Değerleri

Ölçülen Motor Torku -	Teker Torku -	Teker Gücü -	Test Hızı -
NM	NM	KW	km/h
Ruhsat Verisi Güç 66	Test Sonucu Güç -	Kayıp Güç -	Performans % --
KW	KW	KW	

## RPM (Devir/dk) Grafiği

Grafik bilgisi yüklenmemiş...

Doğuş D-Expert Ekspertiz ve Danışmanlık A.Ş D-Expert Ankara Şubesi  
Bahçekapı Mah.Sanayi Bulvarı No:4/B Şaşmaz  
ankara0601@dexpert.com.tr 0312 278 81 82 ETİMESGUT ANKARA

Rapor Tarihi: 24.10.2024 15:24 Bayi No: 0601 Sayfa: 1/1  
Rapor No: 06-01-1301387 Araç Giriş Tarihi: 24.10.2024 15:01 Araç Çıkış Tarihi: 24.10.2024 15:24  
Mersis No: 0309073518100001

## OBD Genel Arıza Tarama

24.10.2024

Arac:

Renault Clio-1V 1.5 dCi

Motor kodu:

K9K-608 (K9K-B6)

Uretim yili;

12-16

Kilometre durumu:

Lisans numarası :

06BRV917

VIN:

VF17R436D63626618 (kumanda Initesinden okunan)

Test edilmiş:

24.10.2024 15:19:12 / Standard

Hata kodu / Genel sorgulama / -

Tum yapi gruplarinin hata kodu genel sorgulaması

Bilesen grubu

Sistem

Hata

OBD

OBD

Hata kodu P1913:

Hata kodu P1912:

ABS

ABS/ESP (CAN)

Hata kodu DTC 5A607B:

Lastik havası kontrol sistemi

En az 1 tekerlegın lastik basıncı çok düşük.

Hava yastığı

Hava yastığı (CAN)

Klima

Otomatik klima kontrol sistemi (CAN)

Hata kodu DTC 910549:

ECU

Dahili hata.

Konfor

Gosterge panosu CAN

Hata kodu DTC 94011C:

Motor yağ seviye sensörü

ARIZALI ELEKTRİK DEVRESİ

Hata kodu DTC 94017B:

Motor yağ seviye sensörü

ARIZALI ELEKTRİK DEVRESİ

Konfor

UCH CAN

Hata kodu DTC 95F108:

Lastik basıncı kontrolüne CAN-Bus/bağlantı

BOZUK İLETİSİM

Hata kodu DTC 923A92:

AKU VOLTAJİ

HATALI VOLTAJ/GUC KAYNAGI

Hella Gutmann Solutions GmbH

mega macs PC

Hata kodu DTC 923A96:

AKU VOLTAJİ

HATALI VOLTAJ/GUC KAYNAGI

Hata kodu DTC 926681:

AKUNUN ELEKTRİK AKIMI İCİN SENSOR

ARIZALI GUC KAYNAGI

Hata kodu DTC 926696:

AKUNUN ELEKTRİK AKIMI İCİN SENSOR

ARIZALI GUC KAYNAGI

Konfor

Anahtarsız giriş ve siiris modülü CAN

Hata kodu DTC A05001:

DİREKSİYON KOLONU KILITLEME

ARIZALI ELEKTRİK DEVRESİ

Sanziman

Çift debriyajlı sanziman CAN

Hata kodu DTC 191311:

2. kısmi sanzimanın sanziman girişi devir sayısı sensörü

ARIZALI ELEKTRİK DEVRESİ

Hata kodu DTC 191211:

1. kısmi sanzimanın sanziman girişi devir sayısı sensörü

ARIZALI ELEKTRİK DEVRESİ

Direksiyon

Servo direksiyon CAN

Ses/Video

Radyo CAN

Hata kodu DTC 934262:

Radyo

"Yasaklanmış" mod

Ses/Video

Multimedya arayışı CAN

Hella Gutmann Solutions GmbH

mega macs PC

Doğuş D-Expert Ekspertiz ve Danışmanlık A.Ş D-Expert Ankara Şubesi  
Bahçekapı Mah.Sanayi Bulvarı No:4/B Şaşmaz  
ankara0601@dexpert.com.tr 0312 278 81 82 ETİMESGUT ANKARA

Rapor Tarihi: 24.10.2024 15:24 Bayi No: 0601 Sayfa: 1/1  
Rapor No: 06-01-1301387 Araç Giriş Tarihi: 24.10.2024 15:01 Araç Çıkış Tarihi: 24.10.2024 15:24  
Mersis No: 0309073518100001

## Tramer Sorgulaması

Hasar Tarihi	Hasar Parça Değişimi	Hasar Tanımı	Ağır Hasarlı Mı ?	Hasar Maliyeti	Hasar Maliyeti Kur Bilgisi
20.04.2021		Çarpma	Hayır	0	TL
29.12.2020		Çarpisma	Hayır	2909.59	TL
15.09.2020		Çarpisma	Hayır	339.84	TL

Doğuş D-Expert Ekspertiz ve Danışmanlık A.Ş D-Expert Ankara Şubesi  
Bahçekapı Mah.Sanayi Bulvarı No:4/B Şaşmaz  
ankara0601@dexpert.com.tr 0312 278 81 82 ETİMESGUT ANKARA

Rapor Tarihi: 24.10.2024 15:24  
Rapor No: 06-01-1301387  
Mersis No: 0309073518100001

Bayi No: 0601  
Araç Giriş Tarihi: 24.10.2024 15:01

Sayfa: 1/1  
Araç Çıkış Tarihi: 24.10.2024 15:24

## Araç Resimleri



## Çizik



Dikiz aynası, sağ, Dış dikiz aynası > Çizik



Kapı, sağ ön, Kapı bandı > Çizik



Kapı, sağ arka, Kapı bandı > Çizik



Çamurluk, sağ arka, Çamurluk, sağ arka > Çizik



Çamurluk, sol arka, Çamurluk ağzı > Çizik



Dikiz aynası, sol, Dış dikiz aynası > Çizik

**Yağ seviyesi Soğutma SIVISI**



Doğuş D-Expert Ekspertiz ve Danışmanlık A.Ş D-Expert Ankara Şubesi  
Bahçekapı Mah.Sanayi Bulvarı No:4/B Şaşmaz  
ankara0601@dexpert.com.tr 0312 278 81 82 ETİMESGUT ANKARA

Rapor Tarihi: 24.10.2024 15:24  
Rapor No: 06-01-1301387  
Mersis No: 0309073518100001

Bayi No: 0601  
Araç Giriş Tarihi: 24.10.2024 15:01

Sayfa: 1/1  
Araç Çıkış Tarihi: 24.10.2024 15:24

## Vuruk



Motor kaputu, Motor kaputu > Ezik



Çamurluk, sağ arka, Çamurluk, sağ arka > Ezik

## Diğer



Şanzıman, Vites topuzu > Deforme Olmuş



Motor kaputu, Motor kaputu > Yakıcı Madde Ile Zarar Görmüş



Koltuklar, ön, Koltuk, sağ ön > Yakıcı Madde Ile Zarar Görmüş



Kapı, sağ ön, Kapı gergisi > Ses Yapıyor



Kapı, sol ön, Kapı gergisi > Ses Yapıyor



Koltuklar, ön, Koltuk, sağ ön > Kirlenmiş



Koltuklar, ön, Koltuk, sol ön > Kirlenmiş



Tavan, Tavan > Yakıcı Madde Ile Zarar Görmüş



Motor, Silindir kapağı contası > Test Sonucu

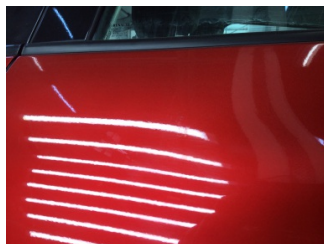

Kapı, sol arka, Kapı, sol arka > Yakıcı Madde Ile Zarar Görmüş



Elektrik donanımı/Pano, Akü > Test Sonucu

Doğuş D-Expert Ekspertiz ve Danışmanlık A.Ş D-Expert Ankara Şubesi  
Bahçekapı Mah.Sanayi Bulvarı No:4/B Şaşmaz  
ankara0601@dexpert.com.tr 0312 278 81 82 ETİMESGUT ANKARA

Rapor Tarihi: 24.10.2024 15:24 Bayi No: 0601 Sayfa: 1/1  
Rapor No: 06-01-1301387 Araç Giriş Tarihi: 24.10.2024 15:01 Araç Çıkış Tarihi: 24.10.2024 15:24  
Mersis No: 0309073518100001

Parça Grubu	Parça ve Hasar
Marşbiyel, sağ	Marşbiyel, sağ - Lokal Boya

## Notlar

### Diğer notlar;

Araç kirli olduğundan göz ile kusur tespiti yapılamadı,araç fren süspansiyon testi yapılamadı.Araç teknik spesifikasyonları gereği dyno teste alınamamıştır.)

Doğuş D-Expert Ekspertiz ve Danışmanlık A.Ş D-Expert Ankara Şubesi  
Bahçekapı Mah.Sanayi Bulvarı No:4/B Şaşmaz  
ankara0601@dexpert.com.tr 0312 278 81 82 ETİMESGUT ANKARA

Rapor Tarihi: 24.10.2024 15:24 Bayi No: 0601 Sayfa: 1/1  
Rapor No: 06-01-1301387 Araç Giriş Tarihi: 24.10.2024 15:01 Araç Çıkış Tarihi: 24.10.2024 15:24  
Mersis No: 0309073518100001

## Açıklama

Araçta detaylı iç temizlik işlemi ile giderilebilecek, kirlenme ve lekeler ekspertiz kapsamı dışında tutulmuştur.

Araç değerine etki etmeyecek mini onarım ve- veya pasta cila işlemi ile giderilebilecek vuruks ve çizikler ekspertiz kapsamı dışında tutulmuştur.

Aracın yaş, km ve genel durumu dikkate alınarak; normal kullanım şartları dahilinde araçta oluşan fakat aracın görşelliğini ve teknik işleyişini etkilemeyen aşınma ve yıpranmalar ekspertiz kapsamı dışında tutulmuştur.

- Ekspertiz aracın kontrol edildiği gün için geçerli olup, hangi nedenle olursa olsun kontrol tarihinden sonra oluşabilecek hasarlardan Doğuş D Expert Ekspertiz ve Danışmanlık Anonim Şirketi ve Franchise sahibi tüm iş ortakları sorumlu değildir.
- Ekspertiz sonucu verilen tüm değerler, ölçümlenmeler ve tespitler, aracın formunda belirtilen km. ve tarih için geçerlidir. Bu tarih ve km. sonrası araçta olağan yıpranma, hatalı kullanım, yol ve hava şartları, sürücü hataları ve üretim kaynaklı olarak ortaya çıkabilecek arızalar ve hasarlar Doğuş D Expert Ekspertiz ve Danışmanlık Anonim Şirketi ve Franchise sahibi tüm iş ortakları'nin sorumluluğunda değildir.
- Rapordaki km bilgisi, aracın km panosundan okunmuş km bilgisidir. Doğuş D Expert Ekspertiz ve Danışmanlık Anonim Şirketi ve Franchise sahibi tüm iş ortakları,panodaki km bilgisinin gerçeği yansıtmaması dolayısıyla ekspertiz raporundaki tespitlerin eksik, yanlış veya yanıltıcı olmasından ve bunun sonuçlarından sorumlu değildir.
- Doğuş D Expert Ekspertiz ve Danışmanlık Anonim Şirketi ve Franchise sahibi tüm iş ortakları tarafından yapılan ikinci el araç ekspertizi aracın resmi fenni muayenesinin yerine geçmez ve resmi fenni muayenesinde başarılı olunacağını da garanti etmez.
- İmalatçı tarafından üretilen aracın daha sonradan üzerinde yapılan tadilatların uygun olmaması ve montajı yapılan yedek parçaların orijinal olmaması gerekli teknik bilgi ve yetkinliğe sahip kişiler tarafından montajının yapılmaması veya tamir seklinin imalatçı tarafından kabul edilmiş teknik özelliklere uymaması gibi durumlar halinde sonradan doğabilecek her türlü can ve mal güvenliğini etkileyecek faktörler olmak üzere bu ve benzeri durumlardan ekspertiz raporumuz sorumlu değildir. ÖRNEK: Airbag ve emniyet kemerlerinin, radyatörlerin, akşların değiştirilmeyerek onarılması gibi durumlar.
- İkinci el araç ekspertizi aracın hiçbir parçası sökülmeden, tamamen çıplak gözle yapılmıştır. Araç içerisindeki veya aksamındaki hasarların tespiti için kapak, döşeme ve benzeri parçaların sökülmesi bu ekspertiz kapsamında olmayıp, Doğuş D Expert Ekspertiz ve Danışmanlık Anonim Şirketi ve Franchise sahibi tüm iş ortakları ancak bu şekilde detaylı bir ekspertiz sonucu ortaya çıkabilecek hasarların tespit edilememiş olmasından sorumlu değildir.

Müşteri Adı/Soyadı

İmzası