

Doğuş D-Expert Ekspertiz ve Danışmanlık A.Ş D-Expert Ankara Şubesi
Bahçekapı Mah.Sanayi Bulvarı No:4/B Şaşmaz
ankara0601@dexpert.com.tr 0312 278 81 82 ETİMESGUT ANKARA

Rapor Tarihi: 02.12.2024 15:04
Rapor No: 06-01-1314689
Mersis No: 0309073518100001

Bayi No: 0601
Araç Giriş Tarihi: 02.12.2024 14:41

Sayfa: 1/9
Araç Çıkış Tarihi: 02.12.2024 15:04

Full Plus Ekspertiz



06BON170

Eksper / İmza



06-HYB-8225

Doğuş D-Expert Ekspertiz ve Danışmanlık A.Ş D-Expert Ankara Şubesi
Bahçekapı Mah.Sanayi Bulvarı No:4/B Şaşmaz
ankara0601@dexpert.com.tr 0312 278 81 82 ETİMESGUT ANKARA

Rapor Tarihi: 02.12.2024 15:04 Bayi No: 0601 Sayfa: 2/9
Rapor No: 06-01-1314689 Araç Giriş Tarihi: 02.12.2024 14:41 Araç Çıkış Tarihi: 02.12.2024 15:04
Mersis No: 0309073518100001

Araç Bilgileri

| | | | |
|----------------------|-------------------|---------------|---------|
| Plaka | 06BON170 | Şanzıman Tipi | Manuel |
| KM | 66715 | Yakıt Cinsi | Dizel |
| Şase | VF17R486A63615143 | Motor Gücü | 55 kw |
| Marka | Renault | Motor Hacmi | 1461cc |
| Rengi | BEYAZ | Model | Clio |
| Sonraki Muayene Tar. | 2026-06-01 | Model Yılı | 2019 |
| Araç Tipi | Station Wagon | Ruhsat Sahibi | TAN OTO |
| Kapı Sayısı | 5 Kapı | | |

Kaporta Kontrolü(Değişmiş Boyanmış kontrolü)

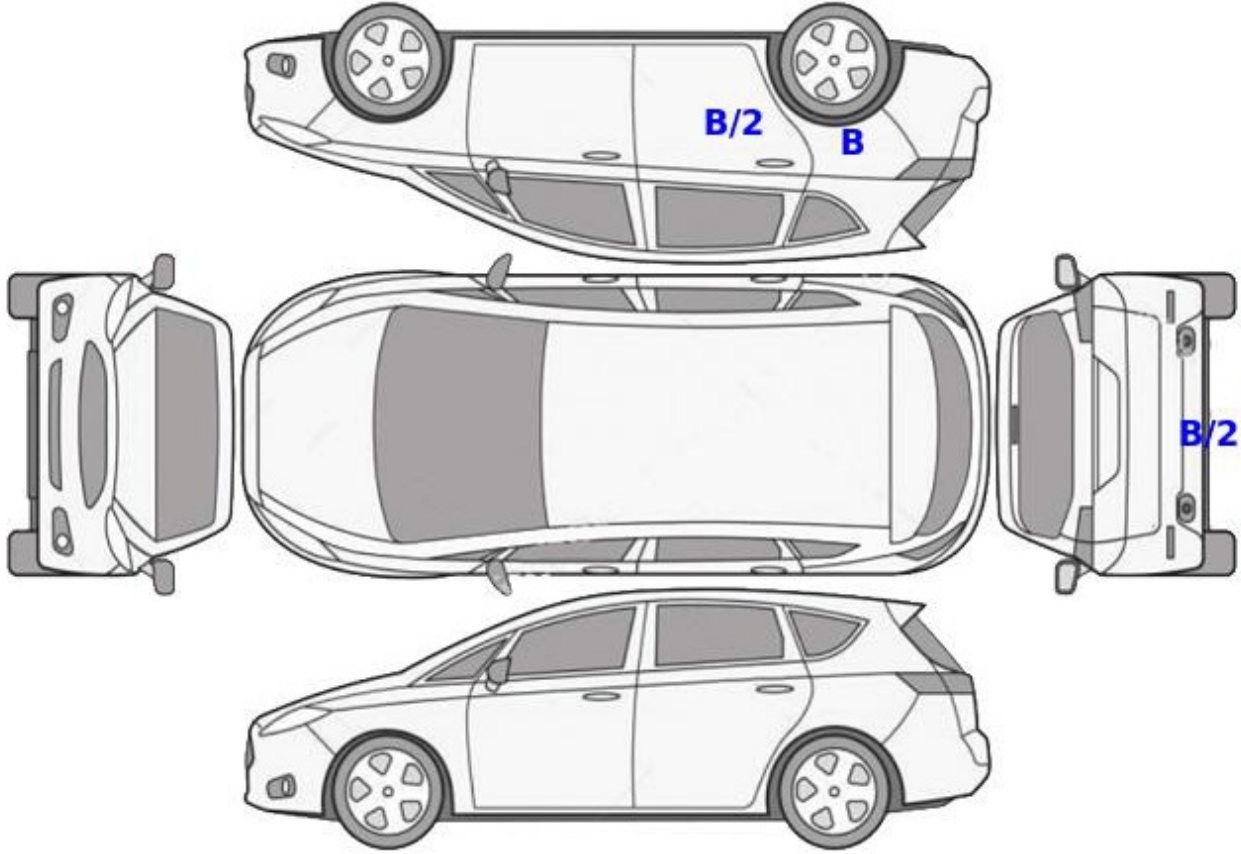

B: Boyalı

B/2: Lokal Boyalı

D: Değişmiş

Doğuş D-Expert Ekspertiz ve Danışmanlık A.Ş D-Expert Ankara Şubesi
Bahçekapı Mah.Sanayi Bulvarı No:4/B Şaşmaz
ankara0601@dexpert.com.tr 0312 278 81 82 ETİMESGUT ANKARA

Rapor Tarihi: 02.12.2024 15:04 Bayi No: 0601 Sayfa: 3/9
Rapor No: 06-01-1314689 Araç Giriş Tarihi: 02.12.2024 14:41 Araç Çıkış Tarihi: 02.12.2024 15:04
Mersis No: 0309073518100001

Kontrol Listesi

| | | |
|----------|---------------|------------------------|
| SORUNSUZ | BAKIM GEREKLİ | ONARIM/DEĞİŞİM GEREKLİ |
|----------|---------------|------------------------|

| | Durum | Notlar |
|---|-------|---|
| Araç Kaporta Aksamı | | Ezikler ve çizikler mevcut. |
| Araç Koltukları Mekanizmaları | | |
| Taban, Tavan, Koltuk ve Kapı Döşemeleri | | Kirlenmiş,sol ön koltuk yakıcı madde hasarı mevcut. |
| Araç İç Donanımı ve Kumanda Kontrol Düğmeleri | | |
| Aydınlatma ve İkaz Sistemi | | Sol arka lamba çatlak kırık. |
| Silecekler | | |
| Elektrik ve Elektronik Aksam | | |
| Torpedo ve Emniyet Kemerleri | | |
| Lastik ve Jantlar | | Jant kapagı seti hasarlı. |
| Fren Sistemi ve Fren Hortumları | | |
| Yürür Aksam | | |
| Motor ve Motor Yağ Seviyesi | | |
| Şanzıman | | |
| Diferansiyel | | |
| Direksiyon Sistemi | | Direksiyon simidi deforme olmuş. |
| Eğlence Sistemi (Radyo vs.) | | |
| Park Sensörleri | | |
| Araç Altı | | |
| Akü | | |
| Klima | | |
| Cam ve Cam Düğmeleri | | |
| Kayışlar ve Rulmanlar | | |
| Egzoz Sistemi ve Susturucular | | |
| Soğutma Sistemi ve Soğutma Suyu | | |

Doğuş D-Expert Ekspertiz ve Danışmanlık A.Ş D-Expert Ankara Şubesi
Bahçekapı Mah.Sanayi Bulvarı No:4/B Şaşmaz
ankara0601@dexpert.com.tr 0312 278 81 82 ETİMESGUT ANKARA

Rapor Tarihi: 02.12.2024 15:04 Bayi No: 0601 Sayfa: 4/9
Rapor No: 06-01-1314689 Araç Giriş Tarihi: 02.12.2024 14:41 Araç Çıkış Tarihi: 02.12.2024 15:04
Mersis No: 0309073518100001

Yanal Kayma Ölçüm Değerleri

| ÖN | ARKA |
|------------|----------|
| 5.6 ! m/km | 0.0 m/km |

Yanal kayma kabul edilebilir değeri max +5 / -5 (m/km) dir.

Süspansiyon Ölçüm Değerleri

| AKS | Sol (%) | Sağ (%) | Fark (%) |
|--------|---------|---------|----------|
| 1. Aks | 80 | 70 | 10 |
| 2. Aks | 62 | 58 | 4 |



Ön sağ sol ve arka sağ sol süspansiyon kabul edilebilirdeğer farkı max.%30 'dur.
Tek amortisör kabul edilebilir min. ölçüm değeri %21 'dir.

Fren Ölçüm Değerleri

| Fren Ölçüm Değerleri (daN) | Sol | Sağ | Sapma (%) |
|----------------------------|--------|--------|-----------|
| 1. Aks | 2.553 | 2.5185 | 1 |
| 2. Aks | 1.4945 | 1.189 | 20 |
| El Freni | 1.344 | 1.094 | 18 |

Verimlilik

61

Sapma yüzdeleri 1. ve 2. aks için %25 altında ve el freni için %50 altında olmalıdır.

Lastikler

| Aks | Ebat | Yol ve Yük Endeksi | Diş Derinliği | Tip |
|----------|-----------|--------------------|---------------|--------|
| Sol Ön | 195/55/16 | 87H | 4,41 mm | Kışlık |
| Sol Arka | 195/55/16 | 87H | 5,16 mm | Kışlık |
| Sağ Ön | 195/55/16 | 87H | 3,33 mm | Kışlık |
| Sağ Arka | 195/55/16 | 87H | 4,88 mm | Kışlık |



Jant kapağı seti > Hasarlı



Jant kapağı seti > Hasarlı



Jant kapağı seti > Hasarlı



Jant kapağı seti > Hasarlı

Doğuş D-Expert Ekspertiz ve Danışmanlık A.Ş D-Expert Ankara Şubesi
Bahçekapı Mah.Sanayi Bulvarı No:4/B Şaşmaz
ankara0601@dexpert.com.tr 0312 278 81 82 ETİMESGUT ANKARA

Rapor Tarihi: 02.12.2024 15:04 Bayi No: 0601 Sayfa: 5/9
Rapor No: 06-01-1314689 Araç Giriş Tarihi: 02.12.2024 14:41 Araç Çıkış Tarihi: 02.12.2024 15:04
Mersis No: 0309073518100001

Dinamometre Ölçüm Değerleri

| | | | |
|---------------------|-----------------|------------|--------------|
| Ölçülen Motor Torku | Teker Torku | Teker Gücü | Test Hızı |
| - | - | - | - |
| NM | NM | KW | km/h |
| Ruhsat Verisi Güç | Test Sonucu Güç | Kayıp Güç | Performans % |
| 55 | - | - | -- |
| KW | KW | KW | |

RPM (Devir/dk) Grafiği

Grafik bilgisi yüklenmemiş...

Doğuş D-Expert Ekspertiz ve Danışmanlık A.Ş D-Expert Ankara Şubesi
Bahçekapı Mah.Sanayi Bulvarı No:4/B Şaşmaz
ankara0601@dexpert.com.tr 0312 278 81 82 ETİMESGUT ANKARA

Rapor Tarihi: 02.12.2024 15:04 Bayi No: 0601 Sayfa: 6/9
Rapor No: 06-01-1314689 Araç Giriş Tarihi: 02.12.2024 14:41 Araç Çıkış Tarihi: 02.12.2024 15:04
Mersis No: 0309073518100001

OBD Genel Arıza Tarama

02.12.2024

Araç:

Renault Clio-III 1.5 dCi

Motor kodu:

K9K-770 (K9K-67)

Üretim yılı;

10-14

Kilometre durumu:

Lisans numarası :

06BON170

VIN:

VF17R486A63615143 (kumanda unitesinden okunan)

Test edilmiş:

02.12.2024 14:57:32 / Standard

Hata kodu / Genel sorgulama / -

Tüm yapı gruplarının hata kodu genel sorgulaması

Bileşen grubu

Sistem

Hata

OBD

OBD

Hava yastığı

Hava yastığı (CAN)

Hella Gutmann Solutions GmbH

mega macs PC

Tramer Sorgulaması

| Hasar Tarihi | Hasar Parça Değişimi | Hasar Tanımı | Ağır Hasarlı mı ? | Hasar Maliyeti | Hasar Maliyeti Kur Bilgisi |
|--------------|----------------------|-----------------------|-------------------|----------------|----------------------------|
| 19.08.2023 | | Park Halinde Çarpılma | Hayır | 1536 | TL |
| 12.11.2021 | | Çarpma | Hayır | 1053.15 | TL |

Doğuş D-Expert Ekspertiz ve Danışmanlık A.Ş D-Expert Ankara Şubesi
Bahçekapı Mah.Sanayi Bulvarı No:4/B Şaşmaz
ankara0601@dexpert.com.tr 0312 278 81 82 ETİMESGUT ANKARA

Rapor Tarihi: 02.12.2024 15:04
Rapor No: 06-01-1314689
Mersis No: 0309073518100001

Bayi No: 0601
Araç Giriş Tarihi: 02.12.2024 14:41

Sayfa: 7/9
Araç Çıkış Tarihi: 02.12.2024 15:04

Araç Resimleri



Çizik



Dikiz aynası, sağ, Dış dikiz aynası > Çizik



Kapı, sağ ön, Kapı kolu, dış > Çizik



Kapı, sol ön, Kapı, sol ön > Çizik

Yağ seviyesi Soğutma SIVISI

Doğuş D-Expert Ekspertiz ve Danışmanlık A.Ş D-Expert Ankara Şubesi
Bahçekapı Mah.Sanayi Bulvarı No:4/B Şaşmaz
ankara0601@dexpert.com.tr 0312 278 81 82 ETİMESGUT ANKARA

Rapor Tarihi: 02.12.2024 15:04
Rapor No: 06-01-1314689
Mersis No: 0309073518100001

Bayi No: 0601
Araç Giriş Tarihi: 02.12.2024 14:41

Sayfa: 8/9
Araç Çıkış Tarihi: 02.12.2024 15:04

Vuruk



Çamurluk, sağ arka, Çamurluk, sağ arka > Ezik



Çamurluk, sol arka, Çamurluk, sol arka > Ezik

Diğer

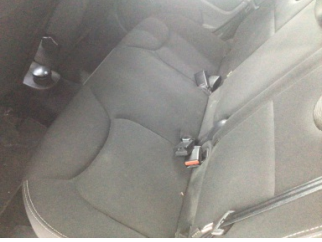

Koltuklar, arka, Arka koltuk > Kirlenmiş

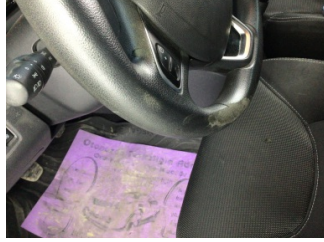

Direksiyon sistemi, Direksiyon simidi > Deforme Olmuş



Taban, Taban halısı > Deforme Olmuş



Koltuklar, ön, Koltuk, sol ön > Yakıcı Madde İle Zarar Görmüş



Arka lambalar, Arka lambalar, sol > Çatlak



Kapı, sol arka, Kapı, sol arka > Noktasal Ezik



Tampon, ön, Ön tampon > Hasarlı



Elektrik donanımı/Pano, Akü > Test Sonucu

Parça Grubu

Koltuklar, ön

Parça ve Hasar

Koltuk, sağ ön - Kirlenmiş

Notlar

Test hattı ile ilgili notlar;

Yanal Kayma Ölçüm Değerleri tolerans aralığı dışındadır. Servis tespiti önerilir.

Diğer notlar;

Araç kirli olduğundan göz ile kusur tespiti yapılamadı. Araç teknik spesifikasyonları gereği dyno teste alınamamıştır.)

Doğuş D-Expert Ekspertiz ve Danışmanlık A.Ş D-Expert Ankara Şubesi
Bahçekapı Mah.Sanayi Bulvarı No:4/B Şaşmaz
ankara0601@dexpert.com.tr 0312 278 81 82 ETİMESGUT ANKARA

Rapor Tarihi: 02.12.2024 15:04 Bayi No: 0601 Sayfa: 9/9
Rapor No: 06-01-1314689 Araç Giriş Tarihi: 02.12.2024 14:41 Araç Çıkış Tarihi: 02.12.2024 15:04
Mersis No: 0309073518100001

Açıklama

Araçta detaylı iç temizlik işlemi ile giderilebilecek, kirlenme ve lekeler ekspertiz kapsamı dışında tutulmuştur.

Araç değerine etki etmeyecek mini onarım ve- veya pasta cila işlemi ile giderilebilecek vuruks ve çizikler ekspertiz kapsamı dışında tutulmuştur.

Aracın yaş, km ve genel durumu dikkate alınarak; normal kullanım şartları dahilinde araçta oluşan fakat aracın görşelliğini ve teknik işleyişini etkilemeyen aşınma ve yıpranmalar ekspertiz kapsamı dışında tutulmuştur.

- Ekspertiz aracın kontrol edildiği gün için geçerli olup, hangi nedenle olursa olsun kontrol tarihinden sonra oluşabilecek hasarlardan Doğuş D Expert Ekspertiz ve Danışmanlık Anonim Şirketi ve Franchise sahibi tüm iş ortakları sorumlu değildir.
- Ekspertiz sonucu verilen tüm değerler, ölçümlenmeler ve tespitler, aracın formunda belirtilen km. ve tarih için geçerlidir. Bu tarih ve km. sonrası araçta olağan yıpranma, hatalı kullanım, yol ve hava şartları, sürücü hataları ve üretim kaynaklı olarak ortaya çıkabilecek arızalar ve hasarlar Doğuş D Expert Ekspertiz ve Danışmanlık Anonim Şirketi ve Franchise sahibi tüm iş ortakları'nin sorumluluğunda değildir.
- Rapordaki km bilgisi, aracın km panosundan okunmuş km bilgisidir. Doğuş D Expert Ekspertiz ve Danışmanlık Anonim Şirketi ve Franchise sahibi tüm iş ortakları,panodaki km bilgisinin gerçeği yansıtmaması dolayısıyla ekspertiz raporundaki tespitlerin eksik, yanlış veya yanıltıcı olmasından ve bunun sonuçlarından sorumlu değildir.
- Doğuş D Expert Ekspertiz ve Danışmanlık Anonim Şirketi ve Franchise sahibi tüm iş ortakları tarafından yapılan ikinci el araç ekspertizi aracın resmi fenni muayenesinin yerine geçmez ve resmi fenni muayenesinde başarılı olunacağını da garanti etmez.
- İmalatçı tarafından üretilen aracın daha sonradan üzerinde yapılan tadilatların uygun olmaması ve montajı yapılan yedek parçaların orijinal olmaması gerekli teknik bilgi ve yetkinliğe sahip kişiler tarafından montajının yapılmaması veya tamir seklinin imalatçı tarafından kabul edilmiş teknik özelliklere uymaması gibi durumlar halinde sonradan doğabilecek her türlü can ve mal güvenliğini etkileyecek faktörler olmak üzere bu ve benzeri durumlardan ekspertiz raporumuz sorumlu değildir. ÖRNEK: Airbag ve emniyet kemerlerinin, radyatörlerin, aksların değiştirilmeyerek onarılması gibi durumlar.
- İkinci el araç ekspertizi aracın hiçbir parçası sökülmeden, tamamen çıplak gözle yapılmıştır. Araç içerisindeki veya aksamındaki hasarların tespiti için kapak, döşeme ve benzeri parçaların sökülmesi bu ekspertiz kapsamında olmayıp, Doğuş D Expert Ekspertiz ve Danışmanlık Anonim Şirketi ve Franchise sahibi tüm iş ortakları ancak bu şekilde detaylı bir ekspertiz sonucu ortaya çıkabilecek hasarların tespit edilememiş olmasından sorumlu değildir.
- TSE 13805 yönetmeliğine göre HYB numaramızın raporda belirtilmesi için en kapsamlı paketimiz Full Plus Ekspertiz ve üzeri paketlerimiz için geçerlidir.

Müşteri Adı/Soyadı

İmzası