

Doğuş D-Expert Ekspertiz ve Danışmanlık A.Ş D-Expert Ankara Şubesi
Bahçekapı Mah.Sanayi Bulvarı No:4/B Şaşmaz
ankara0601@dexpert.com.tr 0312 278 81 82 ETİMESGUT ANKARA

Rapor Tarihi: 31.10.2024 10:40
Rapor No: 06-01-1302819
Mersis No: 0309073518100001

Bayi No: 0601
Araç Giriş Tarihi: 31.10.2024 10:10

Sayfa: 1/1
Araç Çıkış Tarihi: 31.10.2024 10:40

Full Plus Ekspertiz



06BOM971

Eksper / İmza



06-HYB-8225

Doğuş D-Expert Ekspertiz ve Danışmanlık A.Ş D-Expert Ankara Şubesi
Bahçekapı Mah.Sanayi Bulvarı No:4/B Şaşmaz
ankara0601@dexpert.com.tr 0312 278 81 82 ETİMESGUT ANKARA

Rapor Tarihi: 31.10.2024 10:40 Bayi No: 0601 Sayfa: 1/1
Rapor No: 06-01-1302819 Araç Giriş Tarihi: 31.10.2024 10:10 Araç Çıkış Tarihi: 31.10.2024 10:40
Mersis No: 0309073518100001

Araç Bilgileri

Plaka	06BOM971	Şanzıman Tipi	Manuel
KM	79915	Yakıt Cinsi	Dizel
Şase	VF17R486A63615156	Motor Gücü	55 kw
Marka	Renault	Motor Hacmi	1461cc
Rengi	BEYAZ	Model	Clio
Sonraki Muayene Tar.	0NaN-aN-aN	Model Yılı	2019
Araç Tipi	Station Wagon	Ruhsat Sahibi	TAN OTO
Kapı Sayısı	5 Kapı		

Kaporta Kontrolü(Değişmiş Boyanmış kontrolü)

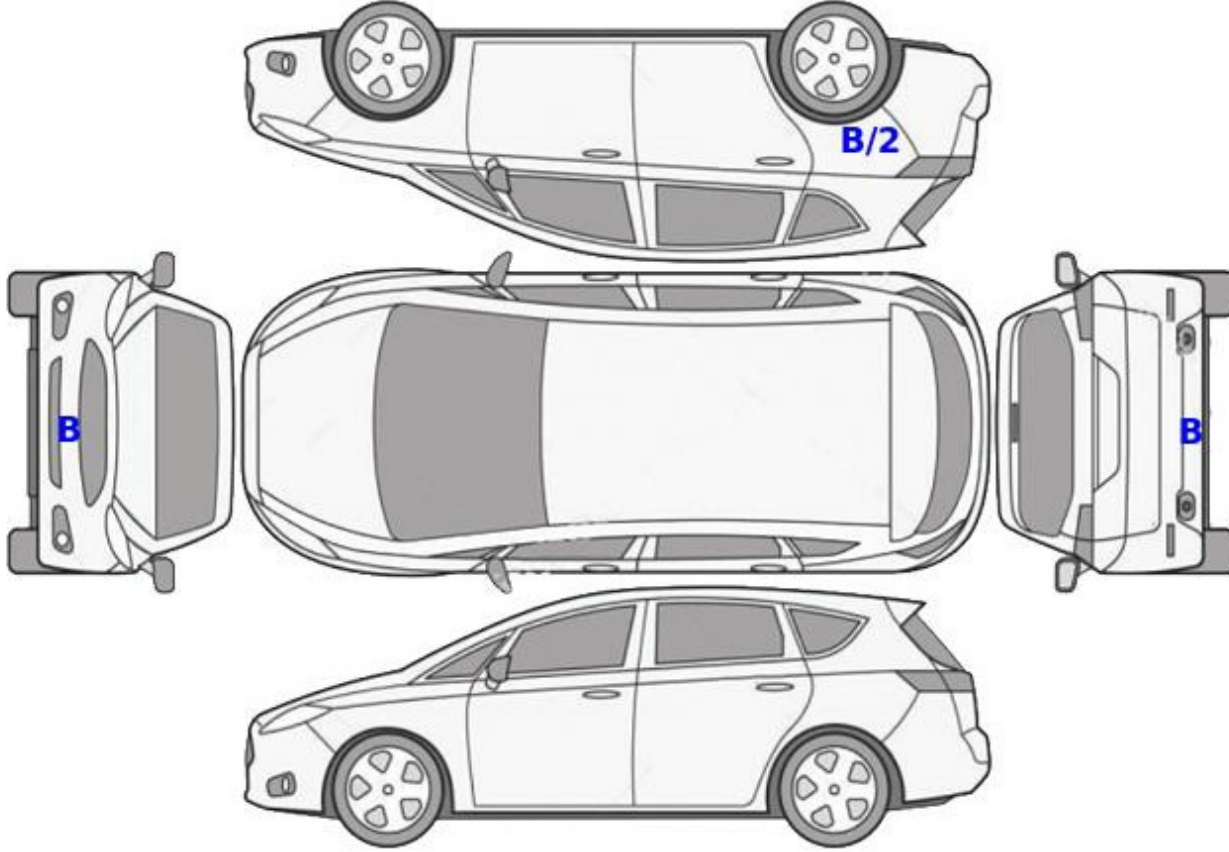

B: Boyalı

B/2: Lokal Boyalı

D: Değişmiş

Doğuş D-Expert Ekspertiz ve Danışmanlık A.Ş D-Expert Ankara Şubesi
Bahçekapı Mah.Sanayi Bulvarı No:4/B Şaşmaz
ankara0601@dexpert.com.tr 0312 278 81 82 ETİMESGUT ANKARA

Rapor Tarihi: 31.10.2024 10:40 Bayi No: 0601 Sayfa: 1/1
Rapor No: 06-01-1302819 Araç Giriş Tarihi: 31.10.2024 10:10 Araç Çıkış Tarihi: 31.10.2024 10:40
Mersis No: 0309073518100001

Kontrol Listesi

SORUNSUZ	BAKIM GEREKLİ	ONARIM/DEĞİŞİM GEREKLİ
----------	---------------	------------------------

	Durum	Notlar
Araç Kaporta Aksamı	ONARIM/DEĞİŞİM GEREKLİ	Ezikler ve çizikler mevcut.
Araç Koltukları Mekanizmaları	SORUNSUZ	
Taban, Tavan, Koltuk ve Kapı Döşemeleri	ONARIM/DEĞİŞİM GEREKLİ	Kirlenmiş,koltuklar yakıcı madde zararı görmüş.
Araç İç Donanımı ve Kumanda Kontrol Düğmeleri	SORUNSUZ	
Aydınlatma ve İkaz Sistemi	BAKIM GEREKLİ	Far camları çizik,
Silecekler	SORUNSUZ	
Elektrik ve Elektronik Aksam	ONARIM/DEĞİŞİM GEREKLİ	Obd soketi kırık ,yok,
Torpedo ve Emniyet Kemerleri	SORUNSUZ	
Lastik ve Jantlar	ONARIM/DEĞİŞİM GEREKLİ	Jant kapakları eksik,hasarlı.lastik basınç uyarısı mevcut.
Fren Sistemi ve Fren Hortumları	SORUNSUZ	
Yürür Aksam	SORUNSUZ	
Motor ve Motor Yağ Seviyesi	BAKIM GEREKLİ	Turbo hortumları yağ terletmesi mevcut.bakım uyarısı mevcut.
Şanzıman	SORUNSUZ	
Diferansiyel	SORUNSUZ	
Direksiyon Sistemi	SORUNSUZ	
Eğlence Sistemi (Radyo vs.)	SORUNSUZ	
Park Sensörleri	SORUNSUZ	
Araç Altı	SORUNSUZ	
Akü	SORUNSUZ	
Klima	SORUNSUZ	
Cam ve Cam Düğmeleri	ONARIM/DEĞİŞİM GEREKLİ	Ön cam taş hasarı mevcut.
Kayışlar ve Rulmanlar	SORUNSUZ	
Egzoz Sistemi ve Susturucular	SORUNSUZ	
Soğutma Sistemi ve Soğutma Suyu	SORUNSUZ	

Doğuş D-Expert Ekspertiz ve Danışmanlık A.Ş D-Expert Ankara Şubesi
Bahçekapı Mah.Sanayi Bulvarı No:4/B Şaşmaz
ankara0601@dexpert.com.tr 0312 278 81 82 ETİMESGUT ANKARA

Rapor Tarihi: 31.10.2024 10:40 Bayi No: 0601 Sayfa: 1/1
Rapor No: 06-01-1302819 Araç Giriş Tarihi: 31.10.2024 10:10 Araç Çıkış Tarihi: 31.10.2024 10:40
Mersis No: 0309073518100001

Yanal Kayma Ölçüm Değerleri

ÖN	ARKA
-	-

Yanal kayma kabul edilebilir değeri max +5 / -5 (m/km) dir.

Süspansiyon Ölçüm Değerleri

AKS	Sol (%)	Sağ (%)	Fark (%)
1. Aks	-	-	-
2. Aks	-	-	-



Ön sağ sol ve arka sağ sol süspansiyon kabul edilebilirdeğer farkı max.%30 'dur.
Tek amortisör kabul edilebilir min. ölçüm değeri %21 'dir.

Fren Ölçüm Değerleri

Fren Ölçüm Değerleri (daN)	Sol	Sağ	Sapma (%)
1. Aks	-	-	-
2. Aks	-	-	-
El Freni	-	-	-

Verimlilik

-

Sapma yüzdeleri 1. ve 2. aks için %25 altında ve el freni için %50 altında olmalıdır.

Lastikler

Aks	Ebat	Yol ve Yük Endeksi	Diş Derinliği	Tip
Sol Ön	185/55/16	87H	4,17 mm	Kışlık
Sol Arka	185/55/16	87H	4,55 mm	Kışlık
Sağ Ön	185/55/16	87H	3,88 mm	Kışlık
Sağ Arka	185/55/16	87H	428 mm	Kışlık



Jant kapağı seti > Hasarlı



Jant kapağı seti > Hasarlı



Jant kapağı seti > Eksik



Jant kapağı seti > Eksik



Tekerlek/Lastik > Uyarı Lambası Yanıyor

Doğuş D-Expert Ekspertiz ve Danışmanlık A.Ş D-Expert Ankara Şubesi
Bahçekapı Mah.Sanayi Bulvarı No:4/B Şaşmaz
ankara0601@dexpert.com.tr 0312 278 81 82 ETİMESGUT ANKARA

Rapor Tarihi: 31.10.2024 10:40 Bayi No: 0601 Sayfa: 1/1
Rapor No: 06-01-1302819 Araç Giriş Tarihi: 31.10.2024 10:10 Araç Çıkış Tarihi: 31.10.2024 10:40
Mersis No: 0309073518100001

Dinamometre Ölçüm Değerleri

Ölçülen Motor Torku	Teker Torku	Teker Gücü	Test Hızı
-	-	-	-
NM	NM	KW	km/h
Ruhsat Verisi Güç	Test Sonucu Güç	Kayıp Güç	Performans %
55	-	-	--
KW	KW	KW	

RPM (Devir/dk) Grafiği

Grafik bilgisi yüklenmemiş...

Doğuş D-Expert Ekspertiz ve Danışmanlık A.Ş D-Expert Ankara Şubesi
Bahçekapı Mah.Sanayi Bulvarı No:4/B Şaşmaz
ankara0601@dexpert.com.tr 0312 278 81 82 ETİMESGUT ANKARA

Rapor Tarihi: 31.10.2024 10:40 Bayi No: 0601 Sayfa: 1/1
Rapor No: 06-01-1302819 Araç Giriş Tarihi: 31.10.2024 10:10 Araç Çıkış Tarihi: 31.10.2024 10:40
Mersis No: 0309073518100001

OBD Genel Arıza Tarama

Tramer Sorgulaması

Hasar Tarihi	Hasar Parça Değişimi	Hasar Tanımı	Ağır Hasarlı Mı ?	Hasar Maliyeti	Hasar Maliyeti Kur Bilgisi
05.09.2023		Çarpma	Hayır	2592	TL

Doğuş D-Expert Ekspertiz ve Danışmanlık A.Ş D-Expert Ankara Şubesi
Bahçekapı Mah.Sanayi Bulvarı No:4/B Şaşmaz
ankara0601@dexpert.com.tr 0312 278 81 82 ETİMESGUT ANKARA

Rapor Tarihi: 31.10.2024 10:40
Rapor No: 06-01-1302819
Mersis No: 0309073518100001

Bayi No: 0601
Araç Giriş Tarihi: 31.10.2024 10:10

Sayfa: 1/1
Araç Çıkış Tarihi: 31.10.2024 10:40

Araç Resimleri



Çizik



Farlar, Far, sağ > Çizik



Çamurluk, sağ, Çamurluk, sağ > Çizik



Dikiz aynası, sağ, Dış dikiz aynası > Çizik



Bagaj kapağı/kapısı, Bagaj kapısı > Çizik



Tampon, arka, Arka tampon > Çizik



Tampon, arka, Arka tampon > Çizik



Dikiz aynası, sol, Dış dikiz aynası > Çizik



Farlar, Far, sol > Çizik

Yağ seviyesi Soğutma SIVISI

Doğuş D-Expert Ekspertiz ve Danışmanlık A.Ş D-Expert Ankara Şubesi
Bahçekapı Mah.Sanayi Bulvarı No:4/B Şaşmaz
ankara0601@dexpert.com.tr 0312 278 81 82 ETİMESGUT ANKARA

Rapor Tarihi: 31.10.2024 10:40
Rapor No: 06-01-1302819
Mersis No: 0309073518100001

Bayi No: 0601
Araç Giriş Tarihi: 31.10.2024 10:10

Sayfa: 1/1
Araç Çıkış Tarihi: 31.10.2024 10:40

Vuruk



Çamurluk, sol, Çamurluk, sol > Ezik

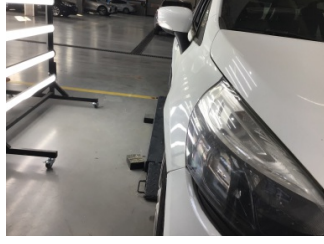

Çamurluk, sağ, Çamurluk, sağ > Ezik



Bagaj kapağı/kapısı, Bagaj kapısı > Ezik

Diğer



Koltuklar, ön, Koltuk, sağ ön > Yakıcı Madde Ile Zarar Görmüş



Koltuklar, arka, Arka koltuk > Kirlenmiş



Koltuklar, ön, Koltuk, sol ön > Yakıcı Madde Ile Zarar Görmüş



Kapı, sol ön, Kapı gergisi > Ses Yapıyor



Camlar, Ön cam > Taş Vuruğu



Motor, Turbo hortumları > Yağ Kaçağı



Motor, Turbo hortumları > Yağ Kaçağı



Kapı, sağ ön, Kapı, sağ ön > Noktasal Ezik



Çamurluk, sağ arka, Çamurluk, sağ arka > Noktasal Ezik



Çamurluk, sol arka, Çamurluk, sol arka > Noktasal Ezik



Dokümantasyon ve Ekipmanlar, OBD > Hasarlı



Motor, Bakım > Uyarı Lambası Yanıyor

Doğuş D-Expert Ekspertiz ve Danışmanlık A.Ş D-Expert Ankara Şubesi
Bahçekapı Mah.Sanayi Bulvarı No:4/B Şaşmaz
ankara0601@dexpert.com.tr 0312 278 81 82 ETİMESGUT ANKARA

Rapor Tarihi: 31.10.2024 10:40 Bayi No: 0601 Sayfa: 1/1
Rapor No: 06-01-1302819 Araç Giriş Tarihi: 31.10.2024 10:10 Araç Çıkış Tarihi: 31.10.2024 10:40
Mersis No: 0309073518100001

Parça Grubu	Parça ve Hasar
Marşbiyel, sağ	Marşbiyel, sağ - Boyalı

Notlar

Diğer notlar;

Araç kirli olduğundan göz ile kusur tespiti yapılamadı,araç fren süspansiyon testi yapılamadı,araç obd soketi kırık ,obd taraması yapılamadı,
(Araç teknik spesifikasyonları gereği dyno teste alınamamıştır.)

Doğuş D-Expert Ekspertiz ve Danışmanlık A.Ş D-Expert Ankara Şubesi
Bahçekapı Mah.Sanayi Bulvarı No:4/B Şaşmaz
ankara0601@dexpert.com.tr 0312 278 81 82 ETİMESGUT ANKARA

Rapor Tarihi: 31.10.2024 10:40 Bayi No: 0601 Sayfa: 1/1
Rapor No: 06-01-1302819 Araç Giriş Tarihi: 31.10.2024 10:10 Araç Çıkış Tarihi: 31.10.2024 10:40
Mersis No: 0309073518100001

Açıklama

Araçta detaylı iç temizlik işlemi ile giderilebilecek, kirlenme ve lekeler ekspertiz kapsamı dışında tutulmuştur.

Araç değerine etki etmeyecek mini onarım ve- veya pasta cila işlemi ile giderilebilecek vuruks ve çizikler ekspertiz kapsamı dışında tutulmuştur.

Aracın yaş, km ve genel durumu dikkate alınarak; normal kullanım şartları dahilinde araçta oluşan fakat aracın görşelliğini ve teknik işleyişini etkilemeyen aşınma ve yıpranmalar ekspertiz kapsamı dışında tutulmuştur.

- Ekspertiz aracın kontrol edildiği gün için geçerli olup, hangi nedenle olursa olsun kontrol tarihinden sonra oluşabilecek hasarlardan Doğuş D Expert Ekspertiz ve Danışmanlık Anonim Şirketi ve Franchise sahibi tüm iş ortakları sorumlu değildir.
- Ekspertiz sonucu verilen tüm değerler, ölçümlenmeler ve tespitler, aracın formunda belirtilen km. ve tarih için geçerlidir. Bu tarih ve km. sonrası araçta olağan yıpranma, hatalı kullanım, yol ve hava şartları, sürücü hataları ve üretim kaynaklı olarak ortaya çıkabilecek arızalar ve hasarlar Doğuş D Expert Ekspertiz ve Danışmanlık Anonim Şirketi ve Franchise sahibi tüm iş ortakları'nin sorumluluğunda değildir.
- Rapordaki km bilgisi, aracın km panosundan okunmuş km bilgisidir. Doğuş D Expert Ekspertiz ve Danışmanlık Anonim Şirketi ve Franchise sahibi tüm iş ortakları,panodaki km bilgisinin gerçeği yansıtmaması dolayısıyla ekspertiz raporundaki tespitlerin eksik, yanlış veya yanıltıcı olmasından ve bunun sonuçlarından sorumlu değildir.
- Doğuş D Expert Ekspertiz ve Danışmanlık Anonim Şirketi ve Franchise sahibi tüm iş ortakları tarafından yapılan ikinci el araç ekspertizi aracın resmi fenni muayenesinin yerine geçmez ve resmi fenni muayenesinde başarılı olunacağını da garanti etmez.
- İmalatçı tarafından üretilen aracın daha sonradan üzerinde yapılan tadilatların uygun olmaması ve montajı yapılan yedek parçaların orijinal olmaması gerekli teknik bilgi ve yetkinliğe sahip kişiler tarafından montajının yapılmaması veya tamir seklinin imalatçı tarafından kabul edilmiş teknik özelliklere uymaması gibi durumlar halinde sonradan doğabilecek her türlü can ve mal güvenliğini etkileyecek faktörler olmak üzere bu ve benzeri durumlardan ekspertiz raporumuz sorumlu değildir. ÖRNEK: Airbag ve emniyet kemerlerinin, radyatörlerin, aksların değiştirilmeyerek onarılması gibi durumlar.
- İkinci el araç ekspertizi aracın hiçbir parçası sökülmeden, tamamen çıplak gözle yapılmıştır. Araç içerisindeki veya aksamındaki hasarların tespiti için kapak, döşeme ve benzeri parçaların sökülmesi bu ekspertiz kapsamında olmayıp, Doğuş D Expert Ekspertiz ve Danışmanlık Anonim Şirketi ve Franchise sahibi tüm iş ortakları ancak bu şekilde detaylı bir ekspertiz sonucu ortaya çıkabilecek hasarların tespit edilememiş olmasından sorumlu değildir.
- TSE 13805 yönetmeliğine göre HYB numaramızın raporda belirtilmesi için en kapsamlı paketimiz Full Plus Ekspertiz ve üzeri paketlerimiz için geçerlidir.

Müşteri Adı/Soyadı

İmzası