

Doğuş D-Expert Ekspertiz ve Danışmanlık A.Ş D-Expert Ankara Şubesi
Bahçekapı Mah.Sanayi Bulvarı No:4/B Şaşmaz
ankara0601@dexpert.com.tr 0312 278 81 82 ETİMESGUT ANKARA

Rapor Tarihi: 15.10.2024 14:46
Rapor No: 06-01-1298430
Mersis No: 0309073518100001

Bayi No: 0601
Araç Giriş Tarihi: 15.10.2024 14:12

Sayfa: 1/11
Araç Çıkış Tarihi: 15.10.2024 14:46

Full Plus Ekspertiz



06EV1574

Eksper / İmza



06-HYB-8225

Doğuş D-Expert Ekspertiz ve Danışmanlık A.Ş D-Expert Ankara Şubesi
Bahçekapı Mah.Sanayi Bulvarı No:4/B Şaşmaz
ankara0601@dexpert.com.tr 0312 278 81 82 ETİMESGUT ANKARA

Rapor Tarihi: 15.10.2024 14:46 Bayi No: 0601 Sayfa: 2/11
Rapor No: 06-01-1298430 Araç Giriş Tarihi: 15.10.2024 14:12 Araç Çıkış Tarihi: 15.10.2024 14:46
Mersis No: 0309073518100001

Araç Bilgileri

Plaka	06EV1574	Şanzıman Tipi	Manuel
KM	224283	Yakıt Cinsi	Dizel
Şase	VF1KR1F0H44210495	Motor Gücü	63 kw
Marka	Renault	Motor Hacmi	1461cc
Rengi	GRİ	Model	Clio
Sonraki Muayene Tar.	0NaN-aN-aN	Model Yılı	2011
Araç Tipi	Station Wagon	Ruhsat Sahibi
Kapı Sayısı	5 Kapı		

Kaporta Kontrolü(Değişmiş Boyanmış kontrolü)

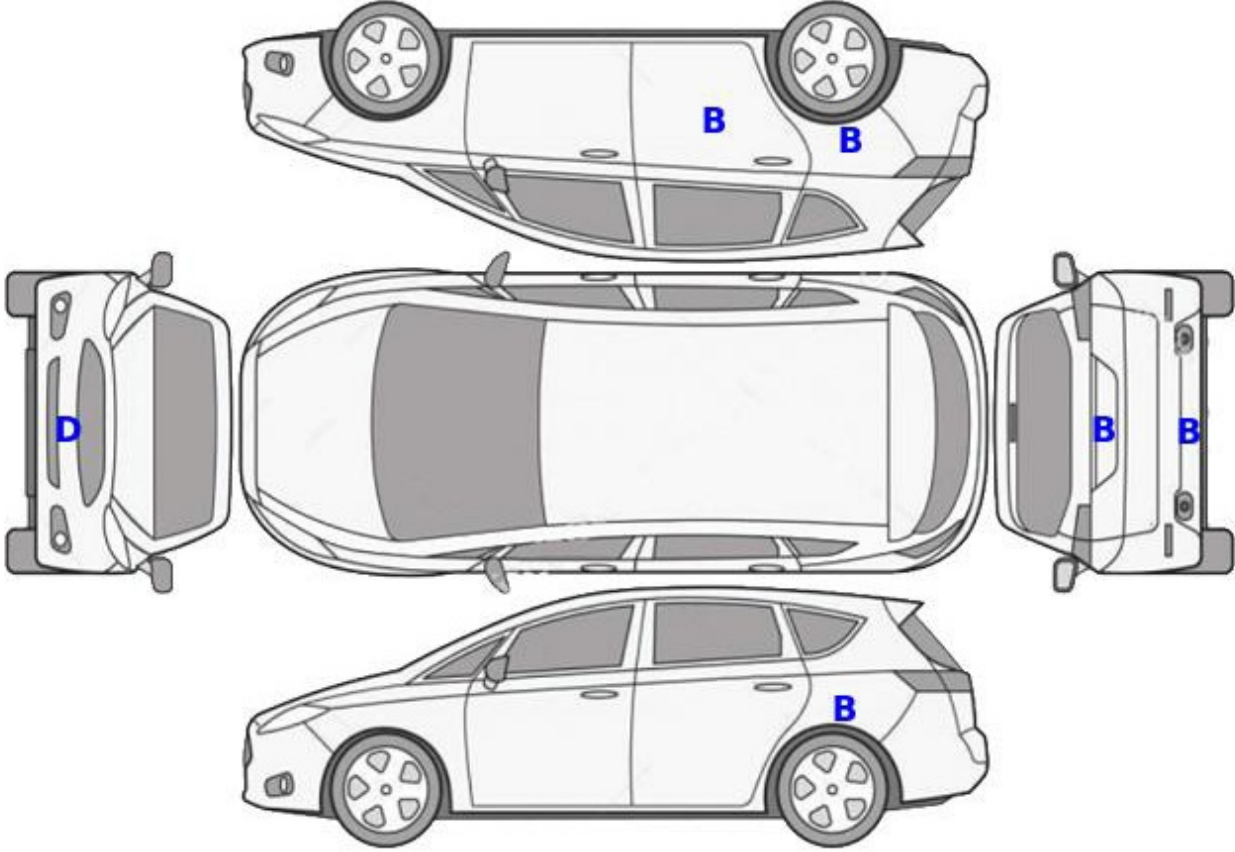

B: Boyalı

B/2: Lokal Boyalı

D: Değişmiş

Doğuş D-Expert Ekspertiz ve Danışmanlık A.Ş D-Expert Ankara Şubesi
Bahçekapı Mah.Sanayi Bulvarı No:4/B Şaşmaz
ankara0601@dexpert.com.tr 0312 278 81 82 ETİMESGUT ANKARA

Rapor Tarihi: 15.10.2024 14:46 Bayi No: 0601 Sayfa: 3/11
Rapor No: 06-01-1298430 Araç Giriş Tarihi: 15.10.2024 14:12 Araç Çıkış Tarihi: 15.10.2024 14:46
Mersis No: 0309073518100001

Kontrol Listesi

SORUNSUZ	BAKIM GEREKLİ	ONARIM/DEĞİŞİM GEREKLİ
----------	---------------	------------------------

	Durum	Notlar
Araç Kaporta Aksamı		Ezikler ve çizikler mevcut.
Araç Koltukları Mekanizmaları		
Taban, Tavan, Koltuk ve Kapı Döşemeleri		Kirlenmiş,sol koltuk deforme olmuş.
Araç İç Donanımı ve Kumanda Kontrol Düğmeleri		
Aydınlatma ve İkaz Sistemi		Farlar solmuş.
Silecekler		
Elektrik ve Elektronik Aksam		
Torpedo ve Emniyet Kemerleri		Ön göğüs torpedo hasarlı deforme olmuş.
Lastik ve Jantlar		Jantlar çizik,lastik mevsimleri farklı.
Fren Sistemi ve Fren Hortumları		
Yürür Aksam		
Motor ve Motor Yağ Seviyesi		
Şanzıman		
Diferansiyel		
Direksiyon Sistemi		Direksiyon simidi deforme olmuş.
Eğlence Sistemi (Radyo vs.)		
Park Sensörleri		
Araç Altı		
Akü		
Klima		
Cam ve Cam Düğmeleri		Ön cam hasarlı sağ ön cam çizik.
Kayışlar ve Rulmanlar		
Egzoz Sistemi ve Susturucular		
Soğutma Sistemi ve Soğutma Suyu		

Doğuş D-Expert Ekspertiz ve Danışmanlık A.Ş D-Expert Ankara Şubesi
Bahçekapı Mah.Sanayi Bulvarı No:4/B Şaşmaz
ankara0601@dexpert.com.tr 0312 278 81 82 ETİMESGUT ANKARA

Rapor Tarihi: 15.10.2024 14:46 Bayi No: 0601 Sayfa: 4/11
Rapor No: 06-01-1298430 Araç Giriş Tarihi: 15.10.2024 14:12 Araç Çıkış Tarihi: 15.10.2024 14:46
Mersis No: 0309073518100001

Yanal Kayma Ölçüm Değerleri

ÖN	ARKA
-	-

Yanal kayma kabul edilebilir değeri max +5 / -5 (m/km) dir.

Süspansiyon Ölçüm Değerleri

AKS	Sol (%)	Sağ (%)	Fark (%)
1. Aks	-	-	-
2. Aks	-	-	-



Ön sağ sol ve arka sağ sol süspansiyon kabul edilebilirdeğer farkı max.%30 'dur.
Tek amortisör kabul edilebilir min. ölçüm değeri %21 'dir.

Fren Ölçüm Değerleri

Fren Ölçüm Değerleri (daN)	Sol	Sağ	Sapma (%)
1. Aks	-	-	-
2. Aks	-	-	-
El Freni	-	-	-

Verimlilik

-

Sapma yüzdeleri 1. ve 2. aks için %25 altında ve el freni için %50 altında olmalıdır.

Lastikler

Aks	Ebat	Yol ve Yük Endeksi	Diş Derinliği	Tip
Sol Ön	185/65/15	88T	4,71 mm	Kışlık
Sol Arka	185/65/15	88T	4,83 mm	Yazlık
Sağ Ön	185/65/15	88T	4,85 mm	Kışlık
Sağ Arka	185/65/15	88T	4,99 mm	Yazlık



Jant, sağ arka > Çizik



Jant, sol arka > Çizik



Jant, sol ön > Çizik

Doğuş D-Expert Ekspertiz ve Danışmanlık A.Ş D-Expert Ankara Şubesi
Bahçekapı Mah.Sanayi Bulvarı No:4/B Şaşmaz
ankara0601@dexpert.com.tr 0312 278 81 82 ETİMESGUT ANKARA

Rapor Tarihi: 15.10.2024 14:46
Rapor No: 06-01-1298430
Mersis No: 0309073518100001

Bayi No: 0601
Araç Giriş Tarihi: 15.10.2024 14:12

Sayfa: 5/11
Araç Çıkış Tarihi: 15.10.2024 14:46

Dinamometre Ölçüm Değerleri

Ölçülen Motor Torku 390 NM	Teker Torku 355 NM	Teker Gücü 56 KW	Test Hızı 117 km/h
Ruhsat Verisi Güç 63 KW	Test Sonucu Güç 64 KW	Kayıp Güç 10 KW	Performans % 100,00

RPM (Devir/dk) Grafiği

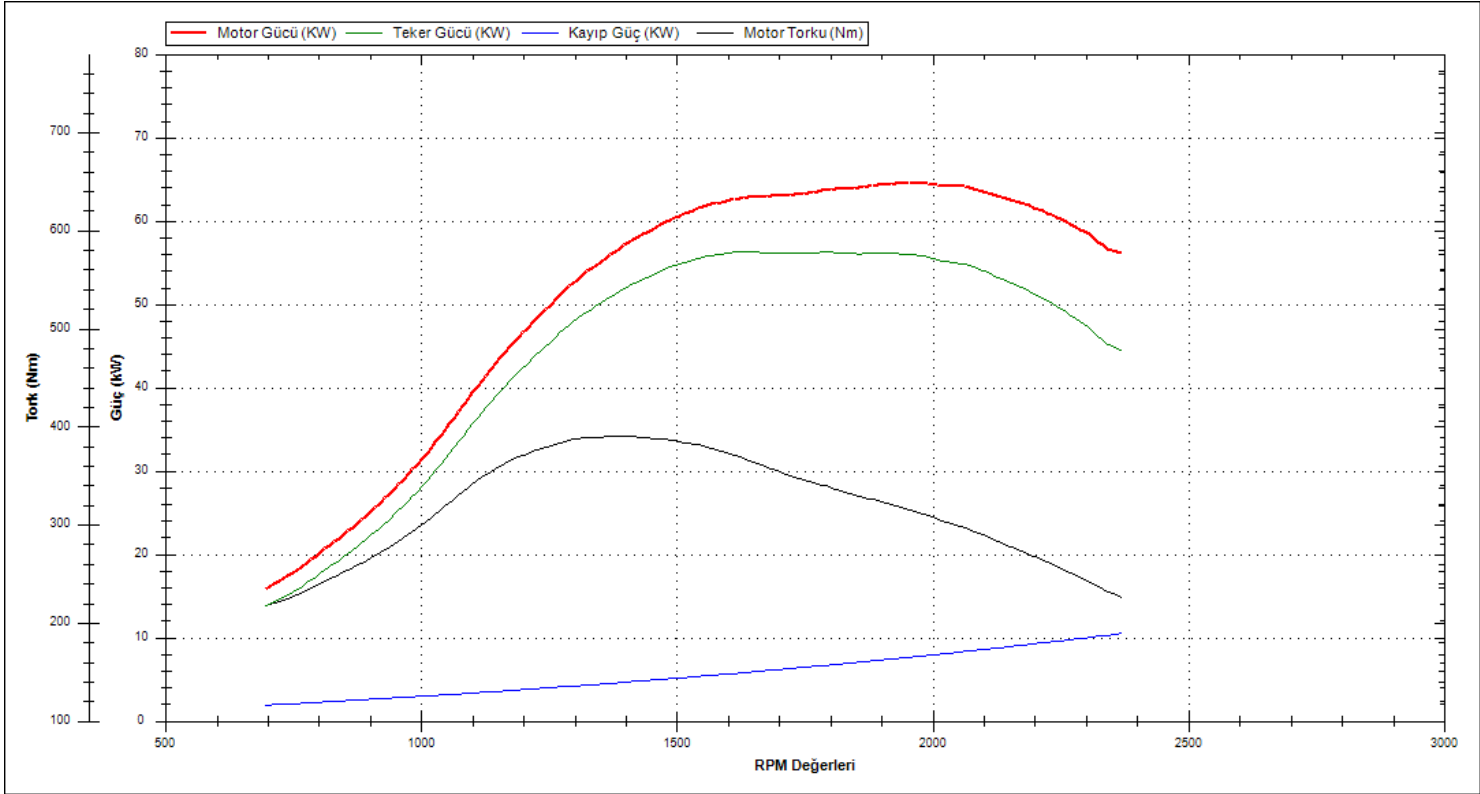

Doğuş D-Expert Ekspertiz ve Danışmanlık A.Ş D-Expert Ankara Şubesi
Bahçekapı Mah.Sanayi Bulvarı No:4/B Şaşmaz
ankara0601@dexpert.com.tr 0312 278 81 82 ETİMESGUT ANKARA

Rapor Tarihi: 15.10.2024 14:46 Bayi No: 0601 Sayfa: 6/11
Rapor No: 06-01-1298430 Araç Giriş Tarihi: 15.10.2024 14:12 Araç Çıkış Tarihi: 15.10.2024 14:46
Mersis No: 0309073518100001

OBD Genel Arıza Tarama

15.10.2024
Arac:
Renault Clio-III 1.5 dCi
Motor kodu:
K9K-752
Üretim yılı;
07-14
Kilometre durumu:
Lisans numarası :
06EV1574
VIN:
VF1KR1FOH44210495 (kumanda linitesinden okunan)
Test edilmiş:
15.10.2024 14:38:28 / Standard
Hata kodu / Genel sorgulama / -
Tum yapı gruplarının hata kodu genel sorgulaması
Bilesen grubu
Sistem
Hata
OBD
OBD
Hata kodu P0670:
Kizdirma buijisi kumanda unitesi
ARIZALI ELEKTRİK DEVRESİ
Hata kodu P0110:
Emme hava sıcaklık sensorii 1 Sira 1
ARIZALI ELEKTRİK DEVRESİ
Hata kodu P0670:
Kizdirma buijisi kumanda unitesi
ARIZALI ELEKTRİK DEVRESİ
Hata kodu P0110:
Emme hava sıcaklık sensorii 1 Sira 1
ARIZALI ELEKTRİK DEVRESİ
Hata kodu P0670:
Kizdirma buijisi kumanda unitesi
ARIZALI ELEKTRİK DEVRESİ
Motor
Dizel CAN OBD
Hata kodu DTC 0110:
Emme havası sıcaklık sensorii
ARIZALI ELEKTRİK DEVRESİ
Hata kodu DTC 0830:
KAVRAMA KONTAK BİLGİLERİ
EKSIKZYANLIS DURUM BİLGİSİ
Hata kodu DTC 0380:
ON KIZDIRMA ECU'SU BİLGİLERİ
HATALI SINYAL
ABS
ABS CAN OBD
Hava yastigi
Hava yastigi (CAN)
Hella Gutmann Solutions GmbH
mega macs PC
Hata kodu DTC 0500:
CAN-BUS
MANTIKSIZ ARAC HIZI
Hata kodu DTC 80DF;
HAVA YASTIGI KAPATMA SVICI
Fonksiyon hatalıdır.
Hata kodu DTC C100:
Motor kumanda linitesine CAN-Bus/baglanti
BOZUK İLETİSİM
Klima

Klima
Hata kodu DTC 9101:
ic mekan sıcaklık sensorii
ARIZALI ELEKTRİK DEVRESİ
Konfor
UCH CAN
Hata kodu DTC D0000:
MULTIPLEKS AG
Fonksiyon hatalıdır.
Hata kodu DTC 95A0:
ARKA CAM SILECEGI UC KONUMU
Fonksiyon hatalıdır.
Hata kodu DTC 9530:
DIREKSİYON SUTUNU KOMBİNASYON ANAHTARI
Fonksiyon hatalıdır.
Hata kodu DTC 9510:
Merkezi elektronik
Fonksiyon hatalıdır.
Hata kodu DTC 95C0:
Cocuk emniyet salteri
Fonksiyon hatalıdır.
Konfor
UPC CAN
Hata kodu DTC 920D:
Guc kaynagi rolesi
ARIZALI ELEKTRİK DEVRESİ
Hata kodu DTC D200:
MULTIPLEKS AG
Fonksiyon hatalıdır.
Konfor
Gosterge panosu CAN
Hata kodu DTC 9404:
AKU VOLTAJİ
NOMİNAL DEGER ARALIGININ DISINDA
Hata kodu DTC 9405:
Gosterge grubu
DAHİLİ ECU ARIZAST!
Hella Gutmann Solutions GmbH
mega macs PC
Direksiyon
Servo direksiyon CAN
Hata kodu DTC 5601:
SİSTEM VOLTAJİ
ARIZALI GUC KAYNAGI
Ses/Video
Radyo CAN
Hata kodu DTC 93F0:
AKU VOLTAJİ
HATALI VOLTAJ/GUC KAYNAGI
Hata kodu DTC 930D:
On sag hoparlor
ARIZALI ELEKTRİK DEVRESİ
Hata kodu DTC 935A:
ECU
Fonksiyon hatalıdır.
Hata kodu DTC 935C:
ECU
Fonksiyon hatalıdır.
Hata kodu DTC 93CF:
Ses cihazı
Sikismis tus.
Ses/Video
Multimedya baglantisi CAN
Ses/Video

Doğuş D-Expert Ekspertiz ve Danışmanlık A.Ş D-Expert Ankara Şubesi
Bahçekapı Mah.Sanayi Bulvarı No:4/B Şaşmaz
ankara0601@dexpert.com.tr 0312 278 81 82 ETİMESGUT ANKARA

Rapor Tarihi: 15.10.2024 14:46 Bayi No: 0601 Sayfa: 7/11
Rapor No: 06-01-1298430 Araç Giriş Tarihi: 15.10.2024 14:12 Araç Çıkış Tarihi: 15.10.2024 14:46
Mersis No: 0309073518100001

Multimedya araylizi CAN
Hella Gutmann Solutions GmbH
mega macs PC

Tramer Sorgulaması

Hasar Tarihi	Hasar Parça Değişimi	Hasar Tanımı	Ağır Hasarlı Mı ?	Hasar Maliyeti	Hasar Maliyeti Kur Bilgisi
12.05.2022		ERP-Çarpma	Hayır	21351.06	TL
10.12.2020		ERP-Diger	Hayır	1325.56	TL
06.02.2020		Diger	Hayır	3641.21	TL
29.12.2014		Carpma	Hayır	0	TL
09.05.2013		Carpma	Hayır	0	TL

Doğuş D-Expert Ekspertiz ve Danışmanlık A.Ş D-Expert Ankara Şubesi
Bahçekapı Mah.Sanayi Bulvarı No:4/B Şaşmaz
ankara0601@dexpert.com.tr 0312 278 81 82 ETİMESGUT ANKARA

Rapor Tarihi: 15.10.2024 14:46
Rapor No: 06-01-1298430
Mersis No: 0309073518100001

Bayi No: 0601
Araç Giriş Tarihi: 15.10.2024 14:12

Sayfa: 8/11
Araç Çıkış Tarihi: 15.10.2024 14:46

Araç Resimleri



Çizik



Camlar, Kapı camı, sağ ön >
Çizik



Çamurluk, sağ arka, Çamurluk,
sağ arka > Çizik



Tampon, ön, Ön tampon >
Çizik

Yağ seviyesi Soğutma SIVISI

Doğuş D-Expert Ekspertiz ve Danışmanlık A.Ş D-Expert Ankara Şubesi
Bahçekapı Mah.Sanayi Bulvarı No:4/B Şaşmaz
ankara0601@dexpert.com.tr 0312 278 81 82 ETİMESGUT ANKARA

Rapor Tarihi: 15.10.2024 14:46
Rapor No: 06-01-1298430
Mersis No: 0309073518100001

Bayi No: 0601
Araç Giriş Tarihi: 15.10.2024 14:12

Sayfa: 9/11
Araç Çıkış Tarihi: 15.10.2024 14:46

Vuruk



Tavan, Tavan > Ezik



Kapı, sağ ön, Kapı, sağ ön > Ezik



Kapı, sol arka, Kapı, sol arka > Ezik



Kapı, sol ön, Kapı, sol ön > Ezik

Diğer



Motor, Silindir kapağı contası > Test Sonucu

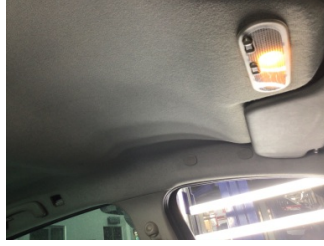

Döşemeler/Kapaklar, Tavan döşemesi > Kirlenmiş



Pano/Göstergeler, Torpido gözü kapağı > Hasarlı



Emniyet sistemleri/Hava yastıkları, Yolcu hava yastığı > Hasarlı



Kapı, sağ ön, Kapı gergisi > Ses Yapıyor



Koltuklar, arka, Arka koltuk > Kirlenmiş



Koltuklar, ön, Koltuk, sağ ön > Kirlenmiş



Bagaj kapağı/kapısı, Bagaj kapısı > Solmuş



Motor kaputu, Motor kaputu > Solmuş

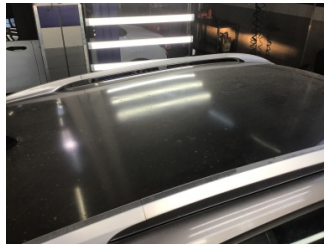

Tavan, Tavan > Solmuş



Kapı, sol ön, Kapı gergisi > Ses Yapıyor



Kapı, sol arka, Kapı gergisi > Ses Yapıyor

Doğuş D-Expert Ekspertiz ve Danışmanlık A.Ş D-Expert Ankara Şubesi
Bahçekapı Mah.Sanayi Bulvarı No:4/B Şaşmaz
ankara0601@dexpert.com.tr 0312 278 81 82 ETİMESGUT ANKARA

Rapor Tarihi: 15.10.2024 14:46
Rapor No: 06-01-1298430
Mersis No: 0309073518100001

Bayi No: 0601
Araç Giriş Tarihi: 15.10.2024 14:12

Sayfa: 10/11
Araç Çıkış Tarihi: 15.10.2024 14:46



Koltuklar, ön, Koltuk, sol ön > Deforme Olmuş



Taban, Paspaslar > Hasarlı



Direksiyon sistemi, Direksiyon simidi > Deforme Olmuş



Güvenlik sistemleri/Kemerler, ön, Emniyet kemeri, sol ön > Deforme Olmuş



Tampon, ön, Ön tampon > Hasarlı



Camlar, Ön cam > Hasarlı



Marşbiyel, sağ, Marşbiyel, sağ > Hasarlı



Tampon, ön, Ön tampon > Ayarsız



Farlar, Far, sağ > Deforme Olmuş



Farlar, Far, sol > Deforme Olmuş



Elektrik donanımı/Pano, Akü > Test Sonucu

Parça Grubu

Marşbiyel, sağ

Parça ve Hasar

Marşbiyel, sağ - Boyalı

Notlar

Diğer notlar;

Araç kirli olduğundan göz ile kusur tespiti yapılamadı, araç fren süspansiyon testi yapılamadı. sağ arka kapı karşılık kısmı lokal boyalı. sol arka kapı karşılık kısmı lokal boyalı.

Doğuş D-Expert Ekspertiz ve Danışmanlık A.Ş D-Expert Ankara Şubesi
Bahçekapı Mah.Sanayi Bulvarı No:4/B Şaşmaz
ankara0601@dexpert.com.tr 0312 278 81 82 ETİMESGUT ANKARA

Rapor Tarihi: 15.10.2024 14:46 Bayi No: 0601 Sayfa: 11/11
Rapor No: 06-01-1298430 Araç Giriş Tarihi: 15.10.2024 14:12 Araç Çıkış Tarihi: 15.10.2024 14:46
Mersis No: 0309073518100001

Açıklama

Araçta detaylı iç temizlik işlemi ile giderilebilecek, kirlenme ve lekeler ekspertiz kapsamı dışında tutulmuştur.

Araç değerine etki etmeyecek mini onarım ve- veya pasta cila işlemi ile giderilebilecek vuruks ve çizikler ekspertiz kapsamı dışında tutulmuştur.

Aracın yaş, km ve genel durumu dikkate alınarak; normal kullanım şartları dahilinde de araçta oluşan fakat aracın görşelliğini ve teknik işleyişini etkilemeyen aşınma ve yıpranmalar ekspertiz kapsamı dışında tutulmuştur.

- Ekspertiz aracın kontrol edildiği gün için geçerli olup, hangi nedenle olursa olsun kontrol tarihinden sonra oluşabilecek hasarlardan Doğuş D Expert Ekspertiz ve Danışmanlık Anonim Şirketi ve Franchise sahibi tüm iş ortakları sorumlu değildir.
- Ekspertiz sonucu verilen tüm değerler, ölçümlenmeler ve tespitler, aracın formunda belirtilen km. ve tarih için geçerlidir. Bu tarih ve km. sonrası araçta olağan yıpranma, hatalı kullanım, yol ve hava şartları, sürücü hataları ve üretim kaynaklı olarak ortaya çıkabilecek arızalar ve hasarlar Doğuş D Expert Ekspertiz ve Danışmanlık Anonim Şirketi ve Franchise sahibi tüm iş ortakları'nin sorumluluğunda değildir.
- Rapordaki km bilgisi, aracın km panosundan okunmuş km bilgisidir. Doğuş D Expert Ekspertiz ve Danışmanlık Anonim Şirketi ve Franchise sahibi tüm iş ortakları,panodaki km bilgisinin gerçeği yansıtmaması dolayısıyla ekspertiz raporundaki tespitlerin eksik, yanlış veya yanıltıcı olmasından ve bunun sonuçlarından sorumlu değildir.
- Doğuş D Expert Ekspertiz ve Danışmanlık Anonim Şirketi ve Franchise sahibi tüm iş ortakları tarafından yapılan ikinci el araç ekspertizi aracın resmi fenni muayenesinin yerine geçmez ve resmi fenni muayenesinde başarılı olunacağını da garanti etmez.
- İmalatçı tarafından üretilen aracın daha sonradan üzerinde yapılan tadilatların uygun olmaması ve montajı yapılan yedek parçaların orijinal olmaması gerekli teknik bilgi ve yetkinliğe sahip kişiler tarafından montajının yapılmaması veya tamir seklinin imalatçı tarafından kabul edilmiş teknik özelliklere uymaması gibi durumlar halinde sonradan doğabilecek her türlü can ve mal güvenliğini etkileyecek faktörler olmak üzere bu ve benzeri durumlardan ekspertiz raporumuz sorumlu değildir. ÖRNEK: Airbag ve emniyet kemerlerinin, radyatörlerin, akşların değiştirilmeyerek onarılması gibi durumlar.
- İkinci el araç ekspertizi aracın hiçbir parçası sökülmeden, tamamen çıplak gözle yapılmıştır. Araç içerisindeki veya aksamındaki hasarların tespiti için kapak, döşeme ve benzeri parçaların sökülmesi bu ekspertiz kapsamında olmayıp, Doğuş D Expert Ekspertiz ve Danışmanlık Anonim Şirketi ve Franchise sahibi tüm iş ortakları ancak bu şekilde detaylı bir ekspertiz sonucu ortaya çıkabilecek hasarların tespit edilememiş olmasından sorumlu değildir.

Müşteri Adı/Soyadı

İmzası