

Doğuş D-Expert Ekspertiz ve Danışmanlık A.Ş D-Expert Ankara Şubesi
Bahçekapı Mah.Sanayi Bulvarı No:4/B Şaşmaz
ankara0601@dexpert.com.tr 0312 278 81 82 ETİMESGUT ANKARA

Rapor Tarihi: 02.01.2025 12:57
Rapor No: 06-01-1326699
Mersis No: 0309073518100001

Bayi No: 0601
Araç Giriş Tarihi: 02.01.2025 11:57

Sayfa: 1/11
Araç Çıkış Tarihi: 02.01.2025 12:57

Full Plus Ekspertiz



10ADV620

Eksper / İmza



06-HYB-8225

Doğuş D-Expert Ekspertiz ve Danışmanlık A.Ş D-Expert Ankara Şubesi
Bahçekapı Mah.Sanayi Bulvarı No:4/B Şaşmaz
ankara0601@dexpert.com.tr 0312 278 81 82 ETİMESGUT ANKARA

Rapor Tarihi: 02.01.2025 12:57 Bayi No: 0601 Sayfa: 2/11
Rapor No: 06-01-1326699 Araç Giriş Tarihi: 02.01.2025 11:57 Araç Çıkış Tarihi: 02.01.2025 12:57
Mersis No: 0309073518100001

Araç Bilgileri

Plaka	10ADV620	Şanzıman Tipi	Manuel
KM	182825	Yakıt Cinsi	Dizel
Şase	VF15R040H48341438	Motor Gücü	55 kw
Marka	Renault	Motor Hacmi	1461cc
Rengi	GRİ	Model	Clio
Sonraki Muayene Tar.	0NaN-aN-aN	Model Yılı	2012
Araç Tipi	Hatchback	Ruhsat Sahibi	...İ
Kapı Sayısı	5 Kapı		

Kaporta Kontrolü(Değişmiş Boyanmış kontrolü)

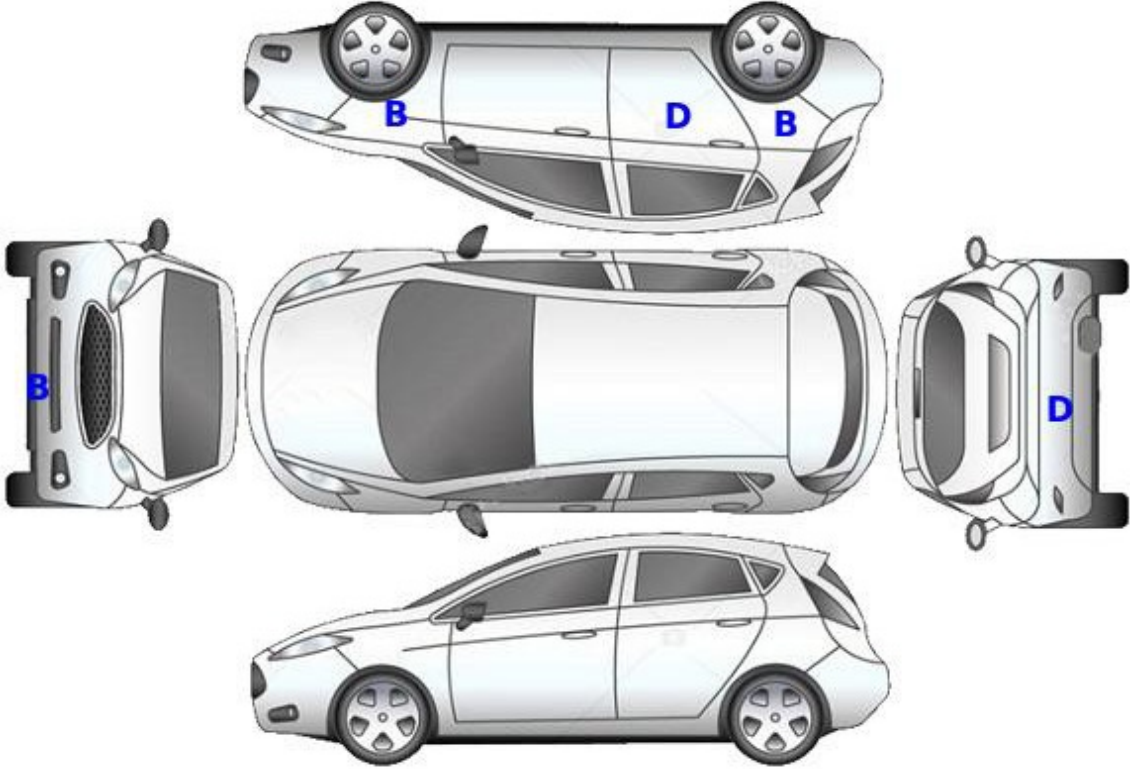

B: Boyalı

B/2: Lokal Boyalı

D: Değişmiş

Doğuş D-Expert Ekspertiz ve Danışmanlık A.Ş D-Expert Ankara Şubesi
Bahçekapı Mah.Sanayi Bulvarı No:4/B Şaşmaz
ankara0601@dexpert.com.tr 0312 278 81 82 ETİMESGUT ANKARA

Rapor Tarihi: 02.01.2025 12:57 Bayi No: 0601 Sayfa: 3/11
Rapor No: 06-01-1326699 Araç Giriş Tarihi: 02.01.2025 11:57 Araç Çıkış Tarihi: 02.01.2025 12:57
Mersis No: 0309073518100001

Kontrol Listesi

SORUNSUZ	BAKIM GEREKLİ	ONARIM/DEĞİŞİM GEREKLİ
----------	---------------	------------------------

	Durum	Notlar
Araç Kaporta Aksamı		Ezikler ve ÇİZİKLER mevcut.
Araç Koltukları Mekanizmaları		
Taban, Tavan, Koltuk ve Kapı Döşemeleri		Kirlenmiş sol ön koltuk deforme olmuş.
Araç İç Donanımı ve Kumanda Kontrol Düğmeleri		
Aydınlatma ve İkaz Sistemi		Sol far solmuş deforme olmuş.
Silecekler		
Elektrik ve Elektronik Aksam		
Torpedo ve Emniyet Kemerleri		
Lastik ve Jantlar		Jant kapakları ÇİZİK deforme olmuş.
Fren Sistemi ve Fren Hortumları		
Yürür Aksam		
Motor ve Motor Yağ Seviyesi		Turbo hortumu yağ kaçağı mevcut.
Şanzıman		Vites topuzu hasarlı,aks yağ kaçağı mevcut.
Diferansiyel		
Direksiyon Sistemi		Direksiyon simidi deforme olmuş.
Eğlence Sistemi (Radyo vs.)		
Park Sensörleri		
Araç Altı		
Akü		
Klima		
Cam ve Cam Düğmeleri		Ön cam ufak taş izleri mevcut.
Kayışlar ve Rulmanlar		
Egzoz Sistemi ve Susturucular		
Soğutma Sistemi ve Soğutma Suyu		

Doğuş D-Expert Ekspertiz ve Danışmanlık A.Ş D-Expert Ankara Şubesi
Bahçekapı Mah.Sanayi Bulvarı No:4/B Şaşmaz
ankara0601@dexpert.com.tr 0312 278 81 82 ETİMESGUT ANKARA

Rapor Tarihi: 02.01.2025 12:57 Bayi No: 0601 Sayfa: 4/11
Rapor No: 06-01-1326699 Araç Giriş Tarihi: 02.01.2025 11:57 Araç Çıkış Tarihi: 02.01.2025 12:57
Mersis No: 0309073518100001

Yanal Kayma Ölçüm Değerleri

ÖN	ARKA
-14.9 ! m/km	0.0 m/km

Yanal kayma kabul edilebilir değeri max +5 / -5 (m/km) dir.

Süspansiyon Ölçüm Değerleri

AKS	Sol (%)	Sağ (%)	Fark (%)
1. Aks	82	82	0
2. Aks	73	74	1

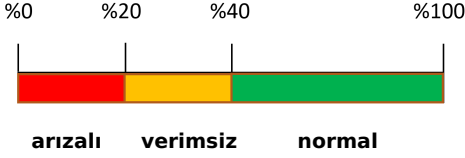

Ön sağ sol ve arka sağ sol süspansiyon kabul edilebilirdeğer farkı max.%30 'dur.
Tek amortisör kabul edilebilir min. ölçüm değeri %21 'dir.

Fren Ölçüm Değerleri

Fren Ölçüm Değerleri (daN)	Sol	Sağ	Sapma (%)
1. Aks	2.4825	2.4105	2
2. Aks	1.547	1.399	9
El Freni	0.112	0.162	30

Verimlilik

62

Sapma yüzdeleri 1. ve 2. aks için %25 altında ve el freni için %50 altında olmalıdır.

Lastikler

Aks	Ebat	Yol ve Yük Endeksi	Diş Derinliği	Tip
Sol Ön	185/65/15	88T	5,72 mm	Kışlık
Sol Arka	185/65/15	88T	5,86 mm	Kışlık
Sağ Ön	185/65/15	88T	5,55 mm	Kışlık
Sağ Arka	185/65/15	88T	6,16 mm	Kışlık



Lastik tamir seti > Çizik

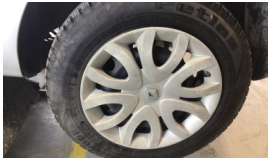

Lastik tamir seti > Çizik



Lastik tamir seti > Çizik

Doğuş D-Expert Ekspertiz ve Danışmanlık A.Ş D-Expert Ankara Şubesi
Bahçekapı Mah.Sanayi Bulvarı No:4/B Şaşmaz
ankara0601@dexpert.com.tr 0312 278 81 82 ETİMESGUT ANKARA

Rapor Tarihi: 02.01.2025 12:57 Bayi No: 0601 Sayfa: 5/11
Rapor No: 06-01-1326699 Araç Giriş Tarihi: 02.01.2025 11:57 Araç Çıkış Tarihi: 02.01.2025 12:57
Mersis No: 0309073518100001

Dinamometre Ölçüm Değerleri

Ölçülen Motor Torku -	Teker Torku -	Teker Gücü -	Test Hızı -
NM	NM	KW	km/h
Ruhsat Verisi Güç 55	Test Sonucu Güç -	Kayıp Güç -	Performans % --
KW	KW	KW	

RPM (Devir/dk) Grafiği

Grafik bilgisi yüklenmemiş...

Doğuş D-Expert Ekspertiz ve Danışmanlık A.Ş D-Expert Ankara Şubesi
Bahçekapı Mah.Sanayi Bulvarı No:4/B Şaşmaz
ankara0601@dexpert.com.tr 0312 278 81 82 ETİMESGUT ANKARA

Rapor Tarihi: 02.01.2025 12:57 Bayi No: 0601 Sayfa: 6/11
Rapor No: 06-01-1326699 Araç Giriş Tarihi: 02.01.2025 11:57 Araç Çıkış Tarihi: 02.01.2025 12:57
Mersis No: 0309073518100001

OBD Genel Arıza Tarama

02.01.2025

Arac:

Renault Clio-III 1.5 dCi

Motor kodu:

K9K-770 (K9K-67)

Üretim yılı;

10-14

Kilometre durumu:

Lisans numarası :

10ADV620

VIN:

VF15R040H48341438 (kumanda Initesinden okunan)

Test edilmiş:

02.01.2025 12:13:40 / Standard

Hata kodu / Genel sorgulama / -

Tüm yapı gruplarının hata kodu genel sorgulaması

Bileşen grubu

Sistem

Hata

OBD

OBD

Hata kodu P0380:

On isitma bujileri A

Fonksiyon hatalıdır.

Hata kodu P0380:

On isitma bujileri A

Fonksiyon hatalıdır.

Hata kodu P0380:

On isitma bujileri A

Fonksiyon hatalıdır.

Motor

Dizel CAN OBD

Hata kodu DTC 065711:

ANA ROLE

Hatalı kontrol akim devresi.

Hata kodu DTC 063872:

Kelebek kapak regülasyonu

Fonksiyon hatalıdır.

Hata kodu DTC 1525F3;

MOTOR VE SEYİR KONTROL ECU'SU ARASINDAKİ CAN-BUS/V

ERİ HATTI

BOZUK İLETİSİM

Hata kodu DTC 226413:

Yogunlaşma suyu seviye sensörü

ARIZALI ELEKTRİK DEVRESİ

Hata kodu DTC 038096:

ON KIZDIRMA ECU'SU BİLGİLERİ

HATALI SINYAL

Ses/Video

Radyo CAN

Hella Gutmann Solutions GmbH

mega macs PC

Hata kodu DTC 930F:

On sol hoparlor

ARIZALI ELEKTRİK DEVRESİ

Hata kodu DTC 930F:

On sol hoparlor

ARIZALI ELEKTRİK DEVRESİ

Hata kodu DTC 930F:

On sol hoparlor

ARIZALI ELEKTRİK DEVRESİ

Hata kodu DTC 9315:

FM-ALIMI

HATALI SINYAL

Hata kodu DTC 9315:

FM-ALIMI

HATALI SINYAL

Hata kodu DTC 9351:

ECU

Fonksiyon hatalıdır.

Hata kodu DTC 9341:

ECU

Fonksiyon hatalıdır.

Hata kodu DTC 935C:

ECU

Fonksiyon hatalıdır.

Hata kodu DTC 93CF:

Ses cihazı

Sikismis tus.

Hata kodu DTC 9328:

Gurultu azaltma için mikrofon, arka koltuk

Fonksiyon hatalıdır.

Hata kodu DTC 93F0:

AKU VOLTAJ

HATALI VOLTAJ/GUC KAYNAGI

Hella Gutmann Solutions GmbH

mega macs PC

Doğuş D-Expert Ekspertiz ve Danışmanlık A.Ş D-Expert Ankara Şubesi
Bahçekapı Mah.Sanayi Bulvarı No:4/B Şaşmaz
ankara0601@dexpert.com.tr 0312 278 81 82 ETİMESGUT ANKARA

Rapor Tarihi: 02.01.2025 12:57 Bayi No: 0601 Sayfa: 7/11
Rapor No: 06-01-1326699 Araç Giriş Tarihi: 02.01.2025 11:57 Araç Çıkış Tarihi: 02.01.2025 12:57
Mersis No: 0309073518100001

Tramer Sorgulaması

Hasar Tarihi	Hasar Parça Değişimi	Hasar Tanımı	Ağır Hasarlı mı ?	Hasar Maliyeti	Hasar Maliyeti Kur Bilgisi
28.04.2018		ERPPark Halinde Çarpılma	Hayır	2428.27	TL
28.08.2015		Çarpma	Hayır	349.28	TL
24.06.2015		ERPPark Halinde Çarpılma	Hayır	1468.8	TL

Doğuş D-Expert Ekspertiz ve Danışmanlık A.Ş D-Expert Ankara Şubesi
Bahçekapı Mah.Sanayi Bulvarı No:4/B Şaşmaz
ankara0601@dexpert.com.tr 0312 278 81 82 ETİMESGUT ANKARA

Rapor Tarihi: 02.01.2025 12:57
Rapor No: 06-01-1326699
Mersis No: 0309073518100001

Bayi No: 0601
Araç Giriş Tarihi: 02.01.2025 11:57

Sayfa: 8/11
Araç Çıkış Tarihi: 02.01.2025 12:57

Araç Resimleri



Çizik



Bagaj kapağı/kapısı, Bagaj kapısı > Çizik



Tampon, arka, Arka tampon > Çizik



Çamurluk, sol arka, Çamurluk, sol arka > Çizik



Kapı, sol ön, Cam sıyırıcı fitili, dış > Çizik

Yağ seviyesi Soğutma SIVISI

Doğuş D-Expert Ekspertiz ve Danışmanlık A.Ş D-Expert Ankara Şubesi
Bahçekapı Mah.Sanayi Bulvarı No:4/B Şaşmaz
ankara0601@dexpert.com.tr 0312 278 81 82 ETİMESGUT ANKARA

Rapor Tarihi: 02.01.2025 12:57
Rapor No: 06-01-1326699
Mersis No: 0309073518100001

Bayi No: 0601
Araç Giriş Tarihi: 02.01.2025 11:57

Sayfa: 9/11
Araç Çıkış Tarihi: 02.01.2025 12:57

Vuruk



Tavan, Sol üst frangart > Ezik



Kapı, sağ ön, Kapı, sağ ön > Ezik



Marşbiyel, sağ, Marşbiyel, sağ > Ezik



Motor kaputu, Motor kaputu > Ezik

Diğer



Camlar, Ön cam > Taş Izi



Kapı, sağ ön, Kapı gergisi > Ses Yapıyor



Koltuklar, ön, Koltuk, sağ ön > Kirlenmiş



Tavan, Tavan > Noktasal Ezik



Koltuklar, arka, Arka koltuk > Kirlenmiş



Koltuklar, ön, Koltuk, sol ön > Deforme Olmuş



Ön aks, Aks mili, sol > Yağ Kaçağı



Motor, Turbo hortumları > Yağ Kaçağı



Kapı, sağ arka, Kapı bandı > Deforme Olmuş



Kapı, sağ ön, Kapı bandı > Deforme Olmuş



Kapı, sağ arka, Kapı, sağ arka > Hasarlı



Çamurluk, sağ arka, Çamurluk, sağ arka > Boyası Atmış

Doğuş D-Expert Ekspertiz ve Danışmanlık A.Ş D-Expert Ankara Şubesi
Bahçekapı Mah.Sanayi Bulvarı No:4/B Şaşmaz
ankara0601@dexpert.com.tr 0312 278 81 82 ETİMESGUT ANKARA

Rapor Tarihi: 02.01.2025 12:57 Bayi No: 0601 Sayfa: 10/11
Rapor No: 06-01-1326699 Araç Giriş Tarihi: 02.01.2025 11:57 Araç Çıkış Tarihi: 02.01.2025 12:57
Mersis No: 0309073518100001



Kapı, sol ön, Kapı, sol ön > Noktasal Ezik



Marşbiyel, sol, Marşbiyel, sol > Hasarlı



Kapı, sol arka, Kapı bandı > Deforme Olmuş



Kapı, sol ön, Kapı bandı > Deforme Olmuş



Farlar, Far, sol > Solmuş



Çamurluk, sağ, Çamurluk, sağ > Hasarlı



Tampon, ön, Ön tampon > Hasarlı



Tampon, ön, Ön tampon > Hasarlı

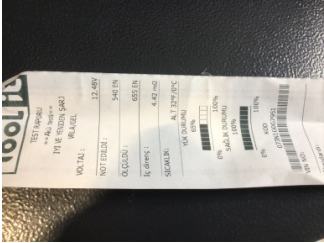

Elektrik donanımı/Pano, Akü > Test Sonucu



Direksiyon sistemi, Direksiyon simidi > Deforme Olmuş



Şanzıman, Vites topuzu > Hasarlı

Parça Grubu

Marşbiyel, sağ

Tavan

Döşemeler/Kapaklar

Parça ve Hasar

Marşbiyel, sağ - Boyalı

Sağ üst frangart - Lokal Boya

Tavan döşemesi - Kirlenmiş

Notlar

Test hattı ile ilgili notlar;

Yanal Kayma Ölçüm Değerleri tolerans aralığı dışındadır. Servis tespiti önerilir.

Diğer notlar;

Araç kirli olduğundan göz ile kusur tespiti yapılamadı. Aracın teknik özellikleri gereği Dyno Testi'ne alınamamıştır.sağ arka kapı karşılık kısmı lokal onarımlı boyalı.

Doğuş D-Expert Ekspertiz ve Danışmanlık A.Ş D-Expert Ankara Şubesi
Bahçekapı Mah.Sanayi Bulvarı No:4/B Şaşmaz
ankara0601@dexpert.com.tr 0312 278 81 82 ETİMESGUT ANKARA

Rapor Tarihi: 02.01.2025 12:57 Bayi No: 0601 Sayfa: 11/11
Rapor No: 06-01-1326699 Araç Giriş Tarihi: 02.01.2025 11:57 Araç Çıkış Tarihi: 02.01.2025 12:57
Mersis No: 0309073518100001

Açıklama

Araçta detaylı iç temizlik işlemi ile giderilebilecek, kirlenme ve lekeler ekspertiz kapsamı dışında tutulmuştur.

Araç değerine etki etmeyecek mini onarım ve- veya pasta cila işlemi ile giderilebilecek vuruks ve çizikler ekspertiz kapsamı dışında tutulmuştur.

Aracın yaş, km ve genel durumu dikkate alınarak; normal kullanım şartları dahilinde araçta oluşan fakat aracın görşelliğini ve teknik işleyişini etkilemeyen aşınma ve yıpranmalar ekspertiz kapsamı dışında tutulmuştur.

- Ekspertiz aracın kontrol edildiği gün için geçerli olup, hangi nedenle olursa olsun kontrol tarihinden sonra oluşabilecek hasarlardan Doğuş D Expert Ekspertiz ve Danışmanlık Anonim Şirketi ve Franchise sahibi tüm iş ortakları sorumlu değildir.
- Ekspertiz sonucu verilen tüm değerler, ölçümlenmeler ve tespitler, aracın formunda belirtilen km. ve tarih için geçerlidir. Bu tarih ve km. sonrası araçta olağan yıpranma, hatalı kullanım, yol ve hava şartları, sürücü hataları ve üretim kaynaklı olarak ortaya çıkabilecek arızalar ve hasarlar Doğuş D Expert Ekspertiz ve Danışmanlık Anonim Şirketi ve Franchise sahibi tüm iş ortakları'nin sorumluluğunda değildir.
- Rapordaki km bilgisi, aracın km panosundan okunmuş km bilgisidir. Doğuş D Expert Ekspertiz ve Danışmanlık Anonim Şirketi ve Franchise sahibi tüm iş ortakları,panodaki km bilgisinin gerçeği yansıtmaması dolayısıyla ekspertiz raporundaki tespitlerin eksik, yanlış veya yanıltıcı olmasından ve bunun sonuçlarından sorumlu değildir.
- Doğuş D Expert Ekspertiz ve Danışmanlık Anonim Şirketi ve Franchise sahibi tüm iş ortakları tarafından yapılan ikinci el araç ekspertizi aracın resmi fenni muayenesinin yerine geçmez ve resmi fenni muayenesinde başarılı olunacağını da garanti etmez.
- İmalatçı tarafından üretilen aracın daha sonradan üzerinde yapılan tadilatların uygun olmaması ve montajı yapılan yedek parçaların orijinal olmaması gerekli teknik bilgi ve yetkinliğe sahip kişiler tarafından montajının yapılmaması veya tamir seklinin imalatçı tarafından kabul edilmiş teknik özelliklere uymaması gibi durumlar halinde sonradan doğabilecek her türlü can ve mal güvenliğini etkileyecek faktörler olmak üzere bu ve benzeri durumlardan ekspertiz raporumuz sorumlu değildir. ÖRNEK: Airbag ve emniyet kemerlerinin, radyatörlerin, aksların değiştirilmeyerek onarılması gibi durumlar.
- İkinci el araç ekspertizi aracın hiçbir parçası sökülmeden, tamamen çıplak gözle yapılmıştır. Araç içerisindeki veya aksamındaki hasarların tespiti için kapak, döşeme ve benzeri parçaların sökülmesi bu ekspertiz kapsamında olmayıp, Doğuş D Expert Ekspertiz ve Danışmanlık Anonim Şirketi ve Franchise sahibi tüm iş ortakları ancak bu şekilde detaylı bir ekspertiz sonucu ortaya çıkabilecek hasarların tespit edilememiş olmasından sorumlu değildir.
- TSE 13805 yönetmeliğine göre HYB numaramızın raporda belirtilmesi için en kapsamlı paketimiz Full Plus Ekspertiz ve üzeri paketlerimiz için geçerlidir.

Müşteri Adı/Soyadı

İmzası