

Doğuş D-Expert Ekspertiz ve Danışmanlık A.Ş D-Expert Ankara İvedik
Şubesi İvedikköy Mahallesi Melih Gökçek Bulvarı No:142/H
Yenimahalle/ANKARA ankara0603@dexpert.com.tr YENİMAHALLE ANKARA

Rapor Tarihi: 06.09.2024 14:24
Rapor No: 06-03-1284817
Mersis No: 0309073518100001

Bayi No: 0603
Araç Giriş Tarihi: 06.09.2024 13:39

Sayfa: 1/11
Araç Çıkış Tarihi: 06.09.2024 14:24

Full Plus Ekspertiz



06BON542

A handwritten signature in blue ink, appearing to be 'Ali', is written over a horizontal line.

Eksper / İmza



06-HYB-8225

Doğuş D-Expert Ekspertiz ve Danışmanlık A.Ş D-Expert Ankara İvedik
Şubesi İvedikköy Mahallesi Melih Gökçek Bulvarı No:142/H
Yenimahalle/ANKARA ankara0603@dexpert.com.tr YENİMAHALLE ANKARA

Rapor Tarihi: 06.09.2024 14:24 Bayi No: 0603 Sayfa: 2/11
Rapor No: 06-03-1284817 Araç Giriş Tarihi: 06.09.2024 13:39 Araç Çıkış Tarihi: 06.09.2024 14:24
Mersis No: 0309073518100001

Araç Bilgileri

Plaka	06BON542	Şanzıman Tipi	Manuel
KM	121211	Yakıt Cinsi	Dizel
Şase	VF15R486A63779374	Motor Gücü	55 kw
Marka	Renault	Motor Hacmi	1461cc
Rengi	BEYAZ	Model	Clio
Sonraki Muayene Tar.	0NaN-aN-aN	Model Yılı	2019
Araç Tipi	Hatchback	Ruhsat Sahibi	TAN OTO MOTORLU ARAÇLAR
Kapı Sayısı	5 Kapı		

Kaporta Kontrolü(Değişmiş Boyanmış kontrolü)

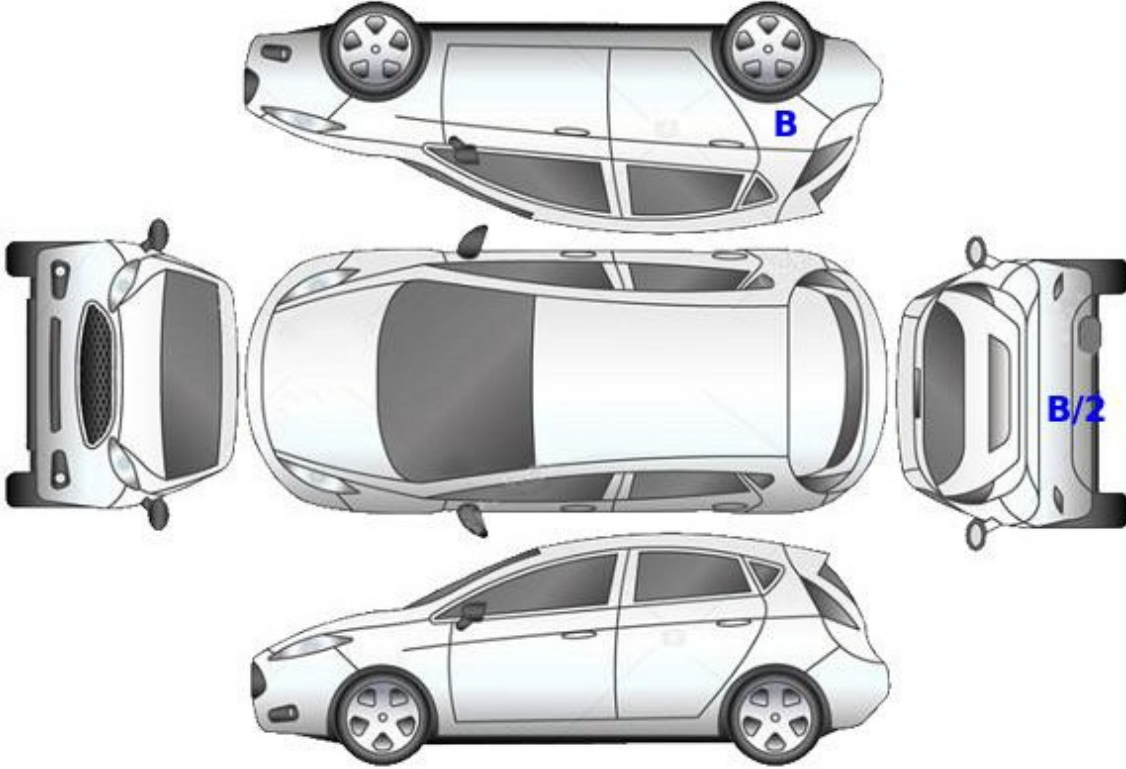

B: Boyalı

B/2: Lokal Boyalı

D: Değişmiş

Doğuş D-Expert Ekspertiz ve Danışmanlık A.Ş D-Expert Ankara İvedik
Şubesi İvedikköy Mahallesi Melih Gökçek Bulvarı No:142/H
Yenimahalle/ANKARA ankara0603@dexpert.com.tr YENİMAHALLE ANKARA

Rapor Tarihi: 06.09.2024 14:24 Bayi No: 0603 Sayfa: 3/11
Rapor No: 06-03-1284817 Araç Giriş Tarihi: 06.09.2024 13:39 Araç Çıkış Tarihi: 06.09.2024 14:24
Mersis No: 0309073518100001

Kontrol Listesi

SORUNSUZ	BAKIM GEREKLİ	ONARIM/DEĞİŞİM GEREKLİ
----------	---------------	------------------------

	Durum	Notlar
Araç Kaporta Aksamı	ONARIM/DEĞİŞİM GEREKLİ	Ezik ve çizikler var
Araç Koltukları Mekanizmaları	SORUNSUZ	
Taban, Tavan, Koltuk ve Kapı Döşemeleri	ONARIM/DEĞİŞİM GEREKLİ	Kirli ve hasarlı
Araç İç Donanımı ve Kumanda Kontrol Düğmeleri	SORUNSUZ	
Aydınlatma ve İkaz Sistemi	BAKIM GEREKLİ	Far camı çizik
Silecekler	ONARIM/DEĞİŞİM GEREKLİ	Silecek lastiği kopuk
Elektrik ve Elektronik Aksam	SORUNSUZ	
Torpedo ve Emniyet Kemerleri	SORUNSUZ	
Lastik ve Jantlar	BAKIM GEREKLİ	Jant kapakları çizik
Fren Sistemi ve Fren Hortumları	SORUNSUZ	
Yürür Aksam	SORUNSUZ	
Motor ve Motor Yağ Seviyesi	SORUNSUZ	
Şanzıman	SORUNSUZ	
Diferansiyel	SORUNSUZ	
Direksiyon Sistemi	SORUNSUZ	
Eğlence Sistemi (Radyo vs.)	SORUNSUZ	
Park Sensörleri	SORUNSUZ	
Araç Altı	SORUNSUZ	
Akü	SORUNSUZ	
Klima	SORUNSUZ	
Cam ve Cam Düğmeleri	SORUNSUZ	
Kayışlar ve Rulmanlar	SORUNSUZ	
Egzoz Sistemi ve Susturucular	SORUNSUZ	
Soğutma Sistemi ve Soğutma Suyu	SORUNSUZ	

Doğuş D-Expert Ekspertiz ve Danışmanlık A.Ş D-Expert Ankara İvedik Şubesi İvedikköy Mahallesi Melih Gökçek Bulvarı No:142/H Yenimahalle/ANKARA ankara0603@dexpert.com.tr YENİMAHALLE ANKARA

Rapor Tarihi: 06.09.2024 14:24 Bayi No: 0603 Sayfa: 4/11
Rapor No: 06-03-1284817 Araç Giriş Tarihi: 06.09.2024 13:39 Araç Çıkış Tarihi: 06.09.2024 14:24
Mersis No: 0309073518100001

Yanal Kayma Ölçüm Değerleri

ÖN	ARKA
-1.4 m/km	-1.3 m/km

Yanal kayma kabul edilebilir değeri max +5 / -5 (m/km) dir.

Süspansiyon Ölçüm Değerleri

AKS	Sol (%)	Sağ (%)	Fark (%)
1. Aks	70	66	4
2. Aks	67	68	1



Ön sağ sol ve arka sağ sol süspansiyon kabul edilebilirdeğer farkı max.%30 'dur.
Tek amortisör kabul edilebilir min. ölçüm değeri %21 'dir.

Fren Ölçüm Değerleri

Fren Ölçüm Değerleri (daN)	Sol	Sağ	Sapma (%)
1. Aks	319	313	2
2. Aks	175	120	31
El Freni	88	155	43

Verimlilik

74

Sapma yüzdeleri 1. ve 2. aks için %25 altında ve el freni için %50 altında olmalıdır.

Lastikler

Aks	Ebat	Yol ve Yük Endeksi	Diş Derinliği	Tip
Sol Ön	195/55/16	87H	6,2 mm	Kışlık
Sol Arka	195/55/16	87H	5,9 mm	Kışlık
Sağ Ön	195/55/16	87H	6,2 mm	Kışlık
Sağ Arka	195/55/16	87H	5,9 mm	Kışlık

Doğuş D-Expert Ekspertiz ve Danışmanlık A.Ş D-Expert Ankara İvedik Şubesi İvedikköy Mahallesi Melih Gökçek Bulvarı No:142/H
Yenimahalle/ANKARA ankara0603@dexpert.com.tr YENİMAHALLE ANKARA

Rapor Tarihi: 06.09.2024 14:24 Bayi No: 0603 Sayfa: 5/11
Rapor No: 06-03-1284817 Araç Giriş Tarihi: 06.09.2024 13:39 Araç Çıkış Tarihi: 06.09.2024 14:24
Mersis No: 0309073518100001

Dinamometre Ölçüm Değerleri

Ölçülen Motor Torku -	Teker Torku -	Teker Gücü -	Test Hızı -
NM	NM	KW	km/h
Ruhsat Verisi Güç 55	Test Sonucu Güç -	Kayıp Güç -	Performans % --
KW	KW	KW	

RPM (Devir/dk) Grafiği

Grafik bilgisi yüklenmemiş...

Doğuş D-Expert Ekspertiz ve Danışmanlık A.Ş D-Expert Ankara İvedik Şubesi İvedikköy Mahallesi Melih Gökçek Bulvarı No:142/H
Yenimahalle/ANKARA ankara0603@dexpert.com.tr YENİMAHALLE ANKARA

Rapor Tarihi: 06.09.2024 14:24 Bayi No: 0603 Sayfa: 6/11
Rapor No: 06-03-1284817 Araç Giriş Tarihi: 06.09.2024 13:39 Araç Çıkış Tarihi: 06.09.2024 14:24
Mersis No: 0309073518100001

OBD Genel Arıza Tarama

Tramer Sorgulaması

Hasar Tarihi	Hasar Parça Değişimi	Hasar Tanımı	Ağır Hasarlı Mı ?	Hasar Maliyeti	Hasar Maliyeti Kur Bilgisi
07.12.2022		Çarpisma	Hayır	4285.22	TL
14.10.2022		Çarpisma	Hayır	2060.19	TL
05.01.2022		Carpma	Hayır	0	TL

Doğuş D-Expert Ekspertiz ve Danışmanlık A.Ş D-Expert Ankara İvedik Şubesi İvedikköy Mahallesi Melih Gökçek Bulvarı No:142/H
Yenimahalle/ANKARA ankara0603@dexpert.com.tr YENİMAHALLE ANKARA

Rapor Tarihi: 06.09.2024 14:24
Rapor No: 06-03-1284817
Mersis No: 0309073518100001

Bayi No: 0603
Araç Giriş Tarihi: 06.09.2024 13:39

Sayfa: 7/11
Araç Çıkış Tarihi: 06.09.2024 14:24

Araç Resimleri



Çizik



Farlar, Far camı, sol >
Çizik



Tampon, ön, Ön tampon >
Çizik



Kapı, sol ön, Kapı kolu, dış >
Çizik



Çamurluk, sağ arka, Yakıt deposu kapağı >
Çizik



Dikiz aynası, sağ, Dış dikiz aynası kapağı >
Çizik

Yağ seviyesi Soğutma SIVISI

Doğuş D-Expert Ekspertiz ve Danışmanlık A.Ş D-Expert Ankara İvedik Şubesi İvedikköy Mahallesi Melih Gökçek Bulvarı No:142/H
Yenimahalle/ANKARA ankara0603@dexpert.com.tr YENİMAHALLE ANKARA

Rapor Tarihi: 06.09.2024 14:24 Bayi No: 0603 Sayfa: 8/11
Rapor No: 06-03-1284817 Araç Giriş Tarihi: 06.09.2024 13:39 Araç Çıkış Tarihi: 06.09.2024 14:24
Mersis No: 0309073518100001

Vuruk



Motor kaputu, Motor kaputu > Ezik



Çamurluk, sol arka, Çamurluk, sol arka > Ezik

Diğer

Doğuş D-Expert Ekspertiz ve Danışmanlık A.Ş D-Expert Ankara İvedik Şubesi İvedikköy Mahallesi Melih Gökçek Bulvarı No:142/H
Yenimahalle/ANKARA ankara0603@dexpert.com.tr YENİMAHALLE ANKARA

Rapor Tarihi: 06.09.2024 14:24
Rapor No: 06-03-1284817
Mersis No: 0309073518100001

Bayi No: 0603
Araç Giriş Tarihi: 06.09.2024 13:39

Sayfa: 9/11
Araç Çıkış Tarihi: 06.09.2024 14:24

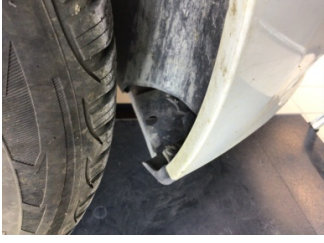

Çamurluk, sağ, Davlumbaz > Hasarlı



Kaporta, Muhafaza, orta > Hasarlı



Tampon, ön, Ön tampon > Rötüş



Çamurluk, sağ, Çamurluk, sağ > Çatlak



Motor, Turbo hortumları > Yağ Kaçağı



Tavan, Ön cam direği, sol > Taş İzi

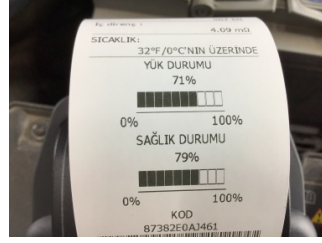

Elektrik donanımı/Pano, Akü > Test Sonucu



Motor kaputu, Motor kaputu > Taş İzi



Tampon, arka, Arka tampon > Hasarlı



Koltuklar, ön, Koltuk döşemesi, sol ön > Hasarlı



Döşemeler/Kapaklar, Tavan döşemesi > Yakıcı Madde İle Zarar Görmüş



Koltuklar, ön, Koltuklar > Kirlenmiş



Koltuklar, ön, Koltuklar > Kirlenmiş



Direksiyon sistemi, Direksiyon simidi > Deforme Olmuş

Parça Grubu

Kapı, sol ön

Parça ve Hasar

Kapı gergisi - Arızalı

Doğuş D-Expert Ekspertiz ve Danışmanlık A.Ş D-Expert Ankara İvedik
Şubesi İvedikköy Mahallesi Melih Gökçek Bulvarı No:142/H
Yenimahalle/ANKARA ankara0603@dexpert.com.tr YENİMAHALLE ANKARA

Rapor Tarihi: 06.09.2024 14:24 Bayi No: 0603 Sayfa: 10/11
Rapor No: 06-03-1284817 Araç Giriş Tarihi: 06.09.2024 13:39 Araç Çıkış Tarihi: 06.09.2024 14:24
Mersis No: 0309073518100001

Notlar

Test hattı ile ilgili notlar;

Fren Ölçüm Değerleri tolerans aralığı dışındadır. Servis tespiti önerilir.

Diğer notlar;

Araç kirli olduğundan gözle boya kusur kontrolü yapılamadı. Araç teknik spesifikasyonları gereği dyno teste alınamamıştır. Aracın obd soketi yerinde olmadığından obd testi yapılamadı

Doğuş D-Expert Ekspertiz ve Danışmanlık A.Ş D-Expert Ankara İvedik Şubesi İvedikköy Mahallesi Melih Gökçek Bulvarı No:142/H Yenimahalle/ANKARA ankara0603@dexpert.com.tr YENİMAHALLE ANKARA

Rapor Tarihi: 06.09.2024 14:24 Bayi No: 0603 Sayfa: 11/11
Rapor No: 06-03-1284817 Araç Giriş Tarihi: 06.09.2024 13:39 Araç Çıkış Tarihi: 06.09.2024 14:24
Mersis No: 0309073518100001

Açıklama

Araçta detaylı iç temizlik işlemi ile giderilebilecek, kirlenme ve lekeler ekspertiz kapsamı dışında tutulmuştur.

Araç değerine etki etmeyecek mini onarım ve- veya pasta cila işlemi ile giderilebilecek vuruks ve çizikler ekspertiz kapsamı dışında tutulmuştur.

Aracın yaş, km ve genel durumu dikkate alınarak; normal kullanım şartları dahilinde araçta oluşan fakat aracın görşelliğini ve teknik işleyişini etkilemeyen aşınma ve yıpranmalar ekspertiz kapsamı dışında tutulmuştur.

- Ekspertiz aracın kontrol edildiği gün için geçerli olup, hangi nedenle olursa olsun kontrol tarihinden sonra oluşabilecek hasarlardan Doğuş D Expert Ekspertiz ve Danışmanlık Anonim Şirketi ve Franchise sahibi tüm iş ortakları sorumlu değildir.
- Ekspertiz sonucu verilen tüm değerler, ölçümlenmeler ve tespitler, aracın formunda belirtilen km. ve tarih için geçerlidir. Bu tarih ve km. sonrası araçta olağan yıpranma, hatalı kullanım, yol ve hava şartları, sürücü hataları ve üretim kaynaklı olarak ortaya çıkabilecek arızalar ve hasarlar Doğuş D Expert Ekspertiz ve Danışmanlık Anonim Şirketi ve Franchise sahibi tüm iş ortakları'nın sorumluluğunda değildir.
- Rapordaki km bilgisi, aracın km panosundan okunmuş km bilgisidir. Doğuş D Expert Ekspertiz ve Danışmanlık Anonim Şirketi ve Franchise sahibi tüm iş ortakları,panodaki km bilgisinin gerçeği yansıtmaması dolayısıyla ekspertiz raporundaki tespitlerin eksik, yanlış veya yanıltıcı olmasından ve bunun sonuçlarından sorumlu değildir.
- Doğuş D Expert Ekspertiz ve Danışmanlık Anonim Şirketi ve Franchise sahibi tüm iş ortakları tarafından yapılan ikinci el araç ekspertizi aracın resmi fenni muayenesinin yerine geçmez ve resmi fenni muayenesinde başarılı olunacağını da garanti etmez.
- İmalatçı tarafından üretilen aracın daha sonradan üzerinde yapılan tadilatların uygun olmaması ve montajı yapılan yedek parçaların orijinal olmaması gerekli teknik bilgi ve yetkinliğe sahip kişiler tarafından montajının yapılmaması veya tamir seklinin imalatçı tarafından kabul edilmiş teknik özelliklere uymaması gibi durumlar halinde sonradan doğabilecek her türlü can ve mal güvenliğini etkileyecek faktörler olmak üzere bu ve benzeri durumlardan ekspertiz raporumuz sorumlu değildir. ÖRNEK: Airbag ve emniyet kemerlerinin, radyatörlerin, aksların değiştirilmeyerek onarılması gibi durumlar.
- İkinci el araç ekspertizi aracın hiçbir parçası sökülmeden, tamamen çıplak gözle yapılmıştır. Araç içerisindeki veya aksamındaki hasarların tespiti için kapak, döşeme ve benzeri parçaların sökülmesi bu ekspertiz kapsamında olmayıp, Doğuş D Expert Ekspertiz ve Danışmanlık Anonim Şirketi ve Franchise sahibi tüm iş ortakları ancak bu şekilde detaylı bir ekspertiz sonucu ortaya çıkabilecek hasarların tespit edilememiş olmasından sorumlu değildir.

Müşteri Adı/Soyadı

İmzası