

Doğuş D-Expert Ekspertiz ve Danışmanlık A.Ş D-Expert Ankara Şubesi
Bahçekapı Mah.Sanayi Bulvarı No:4/B Şaşmaz
ankara0601@dexpert.com.tr 0312 278 81 82 ETİMESGUT ANKARA

Rapor Tarihi: 14.02.2025 17:15
Rapor No: 06-01-2342550
Mersis No: 0309073518100001

Bayi No: 0601
Araç Giriş Tarihi: 14.02.2025 11:30

Sayfa: 1/11
Araç Çıkış Tarihi: 14.02.2025 17:15

Full Plus Ekspertiz



06DKG059

Eksper / İmza



06-HYB-8225

Doğuş D-Expert Ekspertiz ve Danışmanlık A.Ş D-Expert Ankara Şubesi
Bahçekapı Mah.Sanayi Bulvarı No:4/B Şaşmaz
ankara0601@dexpert.com.tr 0312 278 81 82 ETİMESGUT ANKARA

Rapor Tarihi: 14.02.2025 17:15 Bayi No: 0601 Sayfa: 2/11
Rapor No: 06-01-2342550 Araç Giriş Tarihi: 14.02.2025 11:30 Araç Çıkış Tarihi: 14.02.2025 17:15
Mersis No: 0309073518100001

Araç Bilgileri

Plaka	06DKG059	Şanzıman Tipi	Otomatik
KM	81718	Yakıt Cinsi	Benzin
Şase	VF1RJA00970409133	Motor Gücü	66 kw
Marka	Renault	Motor Hacmi	999cc
Rengi	MAVİ	Model	Clio
Sonraki Muayene Tar.	2025-12-30	Model Yılı	2022
Araç Tipi	Hatchback	Ruhsat Sahibi	TAN OTO
Kapı Sayısı	5 Kapı		

Kaporta Kontrolü(Değişmiş Boyanmış kontrolü)

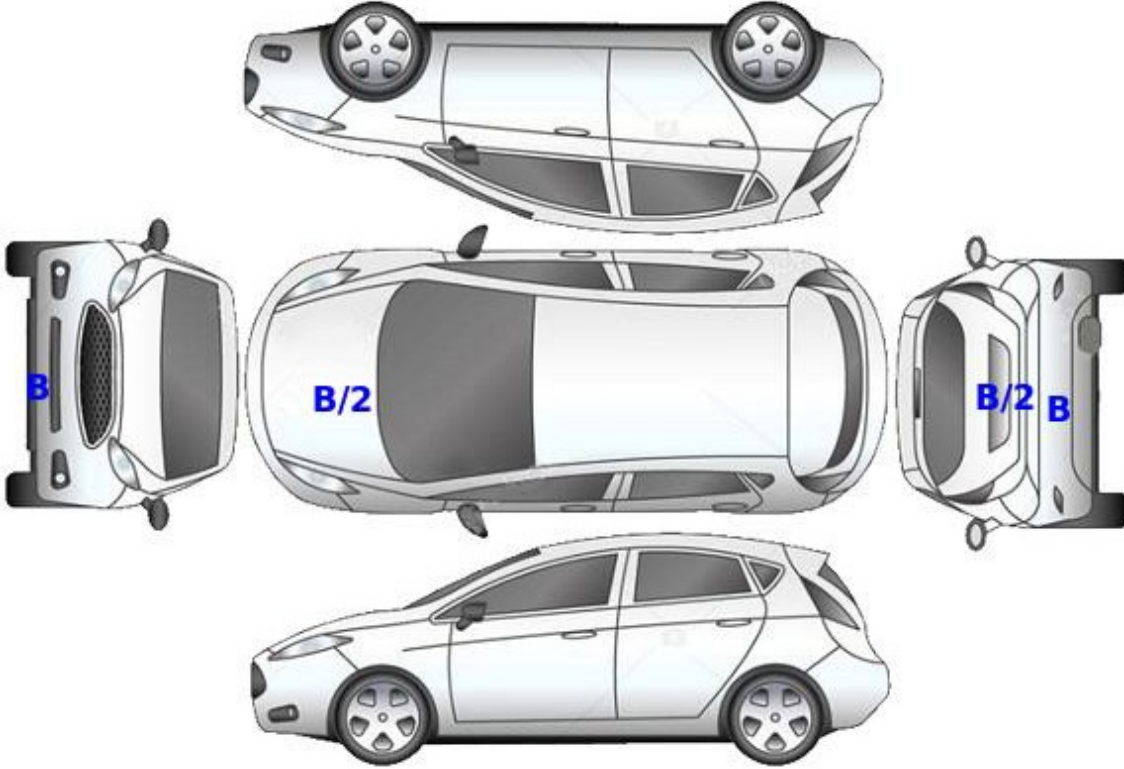

B: Boyalı

B/2: Lokal Boyalı

D: Değişmiş

Doğuş D-Expert Ekspertiz ve Danışmanlık A.Ş D-Expert Ankara Şubesi
Bahçekapı Mah.Sanayi Bulvarı No:4/B Şaşmaz
ankara0601@dexpert.com.tr 0312 278 81 82 ETİMESGUT ANKARA

Rapor Tarihi: 14.02.2025 17:15 Bayi No: 0601 Sayfa: 3/11
Rapor No: 06-01-2342550 Araç Giriş Tarihi: 14.02.2025 11:30 Araç Çıkış Tarihi: 14.02.2025 17:15
Mersis No: 0309073518100001

Kontrol Listesi

SORUNSUZ	BAKIM GEREKLİ	ONARIM/DEĞİŞİM GEREKLİ
----------	---------------	------------------------

	Durum	Notlar
Araç Kaporta Aksamı		Ezikler ve ÇİZİKLER mevcut.
Araç Koltukları Mekanizmaları		
Taban, Tavan, Koltuk ve Kapı Döşemeleri		Kirlenmiş,
Araç İç Donanımı ve Kumanda Kontrol Düğmeleri		
Aydınlatma ve İkaz Sistemi		Sağ ön far bağlantı ayakları hasarlı ,tamirli.
Silecekler		
Elektrik ve Elektronik Aksam		
Torpedo ve Emniyet Kemerleri		
Lastik ve Jantlar		Jantlar çizik.
Fren Sistemi ve Fren Hortumları		
Yürür Aksam		
Motor ve Motor Yağ Seviyesi		Triger kapagi ve yağ karteli yağ kaçığı mevcut.
Şanzıman		
Diferansiyel		
Direksiyon Sistemi		
Eğlence Sistemi (Radyo vs.)		
Park Sensörleri		
Araç Altı		
Akü		
Klima		
Cam ve Cam Düğmeleri		Ön cam taş izleri mevcut.
Kayışlar ve Rulmanlar		
Egzoz Sistemi ve Susturucular		
Soğutma Sistemi ve Soğutma Suyu		

Doğuş D-Expert Ekspertiz ve Danışmanlık A.Ş D-Expert Ankara Şubesi
Bahçekapı Mah.Sanayi Bulvarı No:4/B Şaşmaz
ankara0601@dexpert.com.tr 0312 278 81 82 ETİMESGUT ANKARA

Rapor Tarihi: 14.02.2025 17:15 Bayi No: 0601 Sayfa: 4/11
Rapor No: 06-01-2342550 Araç Giriş Tarihi: 14.02.2025 11:30 Araç Çıkış Tarihi: 14.02.2025 17:15
Mersis No: 0309073518100001

Yanal Kayma Ölçüm Değerleri

ÖN	ARKA
-4.6 m/km	0.0 m/km

Yanal kayma kabul edilebilir değeri max +5 / -5 (m/km) dir.

Süspansiyon Ölçüm Değerleri

AKS	Sol (%)	Sağ (%)	Fark (%)
1. Aks	78	83	5
2. Aks	54	43	11

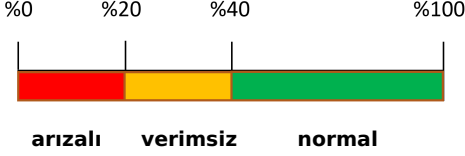

Ön sağ sol ve arka sağ sol süspansiyon kabul edilebilirdeğer farkı max.%30 'dur.
Tek amortisör kabul edilebilir min. ölçüm değeri %21 'dir.

Fren Ölçüm Değerleri

Fren Ölçüm Değerleri (daN)	Sol	Sağ	Sapma (%)
1. Aks	2.668	2.544	4
2. Aks	1.765	1.6315	7
El Freni	0.617	0.521	15

Verimlilik

74

Sapma yüzdeleri 1. ve 2. aks için %25 altında ve el freni için %50 altında olmalıdır.

Lastikler

Aks	Ebat	Yol ve Yük Endeksi	Diş Derinliği	Tip
Sol Ön	195/55/16	87H	4,77 mm	Yazlık
Sol Arka	195/55/16	87H	4,89 mm	Yazlık
Sağ Ön	195/55/16	87H	4,84 mm	Yazlık
Sağ Arka	195/55/16	87H	5,04 mm	Yazlık



Jant, sağ ön > Çizik

Doğuş D-Expert Ekspertiz ve Danışmanlık A.Ş D-Expert Ankara Şubesi
Bahçekapı Mah.Sanayi Bulvarı No:4/B Şaşmaz
ankara0601@dexpert.com.tr 0312 278 81 82 ETİMESGUT ANKARA

Rapor Tarihi: 14.02.2025 17:15 Bayi No: 0601 Sayfa: 5/11
Rapor No: 06-01-2342550 Araç Giriş Tarihi: 14.02.2025 11:30 Araç Çıkış Tarihi: 14.02.2025 17:15
Mersis No: 0309073518100001

Dinamometre Ölçüm Değerleri

Ölçülen Motor Torku -	Teker Torku -	Teker Gücü -	Test Hızı -
NM	NM	KW	km/h
Ruhsat Verisi Güç 66	Test Sonucu Güç -	Kayıp Güç -	Performans % --
KW	KW	KW	

RPM (Devir/dk) Grafiği

Grafik bilgisi yüklenmemiş...

Doğuş D-Expert Ekspertiz ve Danışmanlık A.Ş D-Expert Ankara Şubesi
Bahçekapı Mah.Sanayi Bulvarı No:4/B Şaşmaz
ankara0601@dexpert.com.tr 0312 278 81 82 ETİMESGUT ANKARA

Rapor Tarihi: 14.02.2025 17:15 Bayi No: 0601 Sayfa: 6/11
Rapor No: 06-01-2342550 Araç Giriş Tarihi: 14.02.2025 11:30 Araç Çıkış Tarihi: 14.02.2025 17:15
Mersis No: 0309073518100001

OBD Genel Arıza Tarama

14.02.2025

Araç:

Renault Clio-V 1.0 TCe 90

Motor kodu:

H4D-470 (H4D-E4)

Üretim yılı;

Kilometre durumu:

Lisans numarası :

06DKGO059

VIN:

VF1RJA00970409133 (kumanda unitesinden okunan)

Test edilmiş:

14.02.2025 11:50:43 / Standard

Hata kodu / Genel sorgulama / -

Tüm yapı gruplarının hata kodu genel sorgulaması

Bileşen grubu

Sistem

Hata

OBD

OBD

Motor

Benzin UDS OBD

Hata kodu DTC 0226F1:

Gaz pedali sensörü

Fonksiyon hatalıdır.

Hata kodu DTC 052592:

Hiz kontrol sistemi

Fonksiyon hatalıdır.

ABS

ABS/ESP (CAN)

Hata kodu DTC 505613:

Kumanda Unitesi glic kaynağı

ARIZALI GUC KAYNAGI

Hata kodu DTC 506738:

TEKERLEK SENSORU ARKA SAG

Fonksiyon hatalıdır.

Hata kodu DTC 507164:

Uzunlamasına hizlanma sensörü

Fonksiyon hatalıdır.

Hata kodu DTC 508086:

Motor kumanda linitesine CAN-Bus/baglanti

BOZUK İLETİSİM

Hata kodu DTC 50A07B:

Lastik havası kontrol sistemi

En az 1 tekerleğin lastik basıncı çok düşük.

Hata kodu DTC 50A186:

Lastik basıncı kontrolü

Fonksiyon hatalıdır.

Hata kodu DTC 50A646:

Hella Gutmann Solutions GmbH

mega macs PC

ECU

Fonksiyon hatalıdır.

Hata kodu DTC E14187:

Sanziman kumanda ünitesine CAN-Bus-baglanti

İLETİSİM YOK

Hata kodu DTC E15487:

Radyo kumanda ünitesine CAN-Bus

İLETİSİM YOK

Hava yastığı

Hava yastığı (CAN)

Klima

Klima

Hata kodu DTC A4C614:

ic mekan fanı

Hatalı kontrol akım devresi.

Givenlik

CAN Gateway

Konfor

UCH CAN

Hata kodu DTC AF7001:

Fren pedali musiri

ARIZALI ELEKTRİK DEVRESİ

Hata kodu DTC AC9118:

SOL SINYAL LAMBASI

Fonksiyon hatalıdır.

Hata kodu DTC AC2123:

Surucu tarafı emniyet kemeri dıgmesi

ARIZALI ELEKTRİK DEVRESİ

Hata kodu DTC AFA314:

ARKA SİLECEK

ARIZALI ELEKTRİK DEVRESİ

Hata kodu DTC AFA614:

Merkezi kilit

Fonksiyon hatalıdır.

Hata kodu DTC AC9915:

Arka sis lambası

ARIZALI ELEKTRİK DEVRESİ

Hata kodu DTC AC9A15:

Fren lambası

ARIZALI ELEKTRİK DEVRESİ

Hata kodu DTC DC0000S8:

Yağmur/isik sensörü

ARIZALI ELEKTRİK DEVRESİ

Hata kodu DTC AFAB14:

Araç elektrik sistemi kumanda ünitesi

ARIZALI ELEKTRİK DEVRESİ

Hata kodu DTC E15487:

Radyo CAN-Bus/baglanti

BOZUK İLETİSİM

Hella Gutmann Solutions GmbH

mega macs PC

Konfor

UPC CAN

Hata kodu DTC 923064:

Mars motoru

arizali aktivasyon

Hata kodu DTC E15487:

Radyo CAN-Bus/baglanti

İLETİSİM YOK

Hata kodu DTC AOE296:

KISA FAR SOL

ARIZALI ELEKTRİK DEVRESİ

Hata kodu DTC AOE396:

KISA FAR SAG

ARIZALI ELEKTRİK DEVRESİ

Hata kodu DTC ADA116:

AKTUATOR GUC KAYNAGI

ARIZALI ELEKTRİK DEVRESİ

Hata kodu DTC ADA172:

AKTUATOR GUC KAYNAGI

ARIZALI ELEKTRİK DEVRESİ

Konfor

Gosterge panosu grubu OBD

Hata kodu DTC E15487:

Radyo CAN-Bus/baglanti

BOZUK İLETİSİM

Doğuş D-Expert Ekspertiz ve Danışmanlık A.Ş D-Expert Ankara Şubesi
Bahçekapı Mah.Sanayi Bulvarı No:4/B Şaşmaz
ankara0601@dexpert.com.tr 0312 278 81 82 ETİMESGUT ANKARA

Rapor Tarihi: 14.02.2025 17:15 Bayi No: 0601 Sayfa: 7/11
Rapor No: 06-01-2342550 Araç Giriş Tarihi: 14.02.2025 11:30 Araç Çıkış Tarihi: 14.02.2025 17:15
Mersis No: 0309073518100001

Hata kodu DTC E25487:
Konfor
Park asistansı OBD
Sanziman
Cift debriyajlı sanziman CAN
Hata kodu DTC E15487:
Direksiyon
Servo direksiyon CAN
Hata kodu DTC 561A86:
Arac hizi sinyali
HATALI SINYAL
Ses/Video
Multimedya araylızi CAN
Hata kodu DTC 9F3487:
CAN-BUS
Fonksiyon hatalidir.
Ses/Video
Navigasyon
Hata kodu DTC 932A01:
USB portu
Fonksiyon hatalidir.
Hella Gutmann Solutions GmbH
mega macs PC
Hata kodu DTC 932A13:
USB portu
Fonksiyon hatalidir.
Hata kodu DTC 93D98F:
USB portu
Fonksiyon hatalidir.
Hata kodu DTC 934116:
ECU
Fonksiyon hatalidir.
Hata kodu DTC 934262:
Radyo
"Yasaklanmış" mod
Hata kodu DTC 93DDS8F:
Radyoya CAN-Bus/baglanti
BOZUK İLETİSİM
Hata kodu DTC 93DD87:
Radyoya CAN-Bus/baglanti
BOZUK İLETİSİM
Hata kodu DTC E02387:
Ses kontrol modülü/bilgi-eglençe sistemine CAN-Bu
s-baglanti
BOZUK İLETİSİM
Hella Gutmann Solutions GmbH
mega macs PC

Tramer Sorgulaması

Hasar Tarihi	Hasar Parça Değişimi	Hasar Tanımı	Ağır Hasarlı mı ?	Hasar Maliyeti	Hasar Maliyeti Kur Bilgisi
20.11.2023		Çarpışma	Hayır	5367.6	TL
10.04.2023		Çarpışma	Hayır	7591.36	TL

Doğuş D-Expert Ekspertiz ve Danışmanlık A.Ş D-Expert Ankara Şubesi
Bahçekapı Mah.Sanayi Bulvarı No:4/B Şaşmaz
ankara0601@dexpert.com.tr 0312 278 81 82 ETİMESGUT ANKARA

Rapor Tarihi: 14.02.2025 17:15
Rapor No: 06-01-2342550
Mersis No: 0309073518100001

Bayi No: 0601
Araç Giriş Tarihi: 14.02.2025 11:30

Sayfa: 8/11
Araç Çıkış Tarihi: 14.02.2025 17:15

Araç Resimleri



Çizik



Çamurluk, sağ, Çamurluk, sağ
> Çizik



Dikiz aynası, sağ, Dış dikiz
aynası > Çizik



Çamurluk, sağ arka, Çamurluk
ağı > Çizik

Yağ seviyesi Soğutma SIVISI

Doğuş D-Expert Ekspertiz ve Danışmanlık A.Ş D-Expert Ankara Şubesi
Bahçekapı Mah.Sanayi Bulvarı No:4/B Şaşmaz
ankara0601@dexpert.com.tr 0312 278 81 82 ETİMESGUT ANKARA

Rapor Tarihi: 14.02.2025 17:15
Rapor No: 06-01-2342550
Mersis No: 0309073518100001

Bayi No: 0601
Araç Giriş Tarihi: 14.02.2025 11:30

Sayfa: 9/11
Araç Çıkış Tarihi: 14.02.2025 17:15

Vuruk



Bagaj kapağı/kapısı, Bagaj kapısı > Ezik



Çamurluk, sağ, Çamurluk, sağ > Ezik



Kapı, sol arka, Kapı, sol arka > Ezik

Diğer

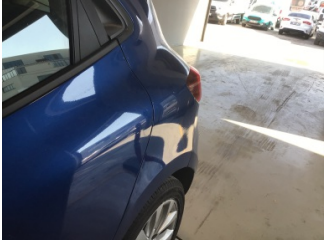

Çamurluk, sol arka, Çamurluk, sol arka > Noktasal Ezik

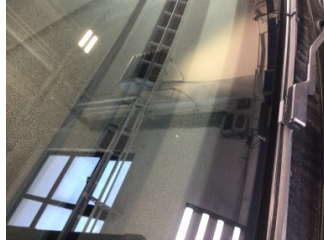

Camlar, Ön cam > Taş izi



Motor kaputu, Motor kaputu > Taş izi



Motor kaputu, izolasyon döşemesi > Hasarlı



Motor, Triger zinciri kapağı > Yağ Kaçağı



Farlar, Far bağlantı ayağı, sağ > Standart Dışı Onarım



Farlar, Far bağlantı ayağı, sağ > Hasarlı



Motor, Yağ karteri > Yağ Kaçağı



Motor, Yağ karteri > Yağ Kaçağı



Tampon, ön, Ön tampon > Standart Dışı Onarım



Arka lambalar, Arka lambalar, sağ > Deforme Olmuş



Tampon, arka, Arka tampon > Boyası Atılmış

Doğuş D-Expert Ekspertiz ve Danışmanlık A.Ş D-Expert Ankara Şubesi
Bahçekapı Mah.Sanayi Bulvarı No:4/B Şaşmaz
ankara0601@dexpert.com.tr 0312 278 81 82 ETİMESGUT ANKARA

Rapor Tarihi: 14.02.2025 17:15
Rapor No: 06-01-2342550
Mersis No: 0309073518100001

Bayi No: 0601
Araç Giriş Tarihi: 14.02.2025 11:30

Sayfa: 10/11
Araç Çıkış Tarihi: 14.02.2025 17:15



Tampon, arka, Arka tampon > Boyası Atmış



Tampon, arka, Arka tampon > Ayarsız



Marşbiyel, sol, Marşbiyel, sol > Hasarlı



Marşbiyel, sol, Marşbiyel, sol > Hasarlı



Çamurluk, sol, Çamurluk, sol > Noktasal Ezik

Notlar

Diğer notlar;

Araç kirli olduğundan göz ile kusur tespiti yapılamadı. araç teknik özellikleri gereği dyno teste alınamamıştır. bagaj kapagı iç dış lokal onarımlı boyalı.

Doğuş D-Expert Ekspertiz ve Danışmanlık A.Ş D-Expert Ankara Şubesi
Bahçekapı Mah.Sanayi Bulvarı No:4/B Şaşmaz
ankara0601@dexpert.com.tr 0312 278 81 82 ETİMESGUT ANKARA

Rapor Tarihi: 14.02.2025 17:15 Bayi No: 0601 Sayfa: 11/11
Rapor No: 06-01-2342550 Araç Giriş Tarihi: 14.02.2025 11:30 Araç Çıkış Tarihi: 14.02.2025 17:15
Mersis No: 0309073518100001

Açıklama

Araçta detaylı iç temizlik işlemi ile giderilebilecek, kirlenme ve lekeler ekspertiz kapsamı dışında tutulmuştur.

Araç değerine etki etmeyecek mini onarım ve- veya pasta cila işlemi ile giderilebilecek vuruks ve çizikler ekspertiz kapsamı dışında tutulmuştur.

Aracın yaş, km ve genel durumu dikkate alınarak; normal kullanım şartları dahilinde de araçta oluşan fakat aracın görşelliğini ve teknik işleyişini etkilemeyen aşınma ve yıpranmalar ekspertiz kapsamı dışında tutulmuştur.

- Ekspertiz aracın kontrol edildiği gün için geçerli olup, hangi nedenle olursa olsun kontrol tarihinden sonra oluşabilecek hasarlardan Doğuş D Expert Ekspertiz ve Danışmanlık Anonim Şirketi ve Franchise sahibi tüm iş ortakları sorumlu değildir.
- Ekspertiz sonucu verilen tüm değerler, ölçümlenmeler ve tespitler, aracın formunda belirtilen km. ve tarih için geçerlidir. Bu tarih ve km. sonrası araçta olağan yıpranma, hatalı kullanım, yol ve hava şartları, sürücü hataları ve üretim kaynaklı olarak ortaya çıkabilecek arızalar ve hasarlar Doğuş D Expert Ekspertiz ve Danışmanlık Anonim Şirketi ve Franchise sahibi tüm iş ortakları'nin sorumluluğunda değildir.
- Rapordaki km bilgisi, aracın km panosundan okunmuş km bilgisidir. Doğuş D Expert Ekspertiz ve Danışmanlık Anonim Şirketi ve Franchise sahibi tüm iş ortakları,panodaki km bilgisinin gerçeği yansıtmaması dolayısıyla ekspertiz raporundaki tespitlerin eksik, yanlış veya yanıltıcı olmasından ve bunun sonuçlarından sorumlu değildir.
- Doğuş D Expert Ekspertiz ve Danışmanlık Anonim Şirketi ve Franchise sahibi tüm iş ortakları tarafından yapılan ikinci el araç ekspertizi aracın resmi fenni muayenesinin yerine geçmez ve resmi fenni muayenesinde başarılı olunacağını da garanti etmez.
- İmalatçı tarafından üretilen aracın daha sonradan üzerinde yapılan tadilatların uygun olmaması ve montajı yapılan yedek parçaların orijinal olmaması gerekli teknik bilgi ve yetkinliğe sahip kişiler tarafından montajının yapılmaması veya tamir seklinin imalatçı tarafından kabul edilmiş teknik özelliklere uymaması gibi durumlar halinde sonradan doğabilecek her türlü can ve mal güvenliğini etkileyecek faktörler olmak üzere bu ve benzeri durumlardan ekspertiz raporumuz sorumlu değildir. ÖRNEK: Airbag ve emniyet kemerlerinin, radyatörlerin, aksların değiştirilmeyerek onarılması gibi durumlar.
- İkinci el araç ekspertizi aracın hiçbir parçası sökülmeden, tamamen çıplak gözle yapılmıştır. Araç içerisindeki veya aksamındaki hasarların tespiti için kapak, döşeme ve benzeri parçaların sökülmesi bu ekspertiz kapsamında olmayıp, Doğuş D Expert Ekspertiz ve Danışmanlık Anonim Şirketi ve Franchise sahibi tüm iş ortakları ancak bu şekilde detaylı bir ekspertiz sonucu ortaya çıkabilecek hasarların tespit edilememiş olmasından sorumlu değildir.
- TSE 13805 yönetmeliğine göre HYB numaramızın raporda belirtilmesi için en kapsamlı paketimiz Full Plus Ekspertiz ve üzeri paketlerimiz için geçerlidir.
- Uyarı: Tramer sorgulama içeriği, sigorta şirketleri tarafından Sigorta Bilgi ve Gözetim Merkezi ("SBM")'ne iletilen sigorta kayıtlarından ibarettir. İlgili sorguya ait tutarda, trafik ve kasko hasarlarında yer alan dava faizi ve yargılama giderleri dahil edilmemektedir. Tramer sorgulama içeriğindeki bilgiler resmî belge olarak kullanılamaz. Şirketimizin kayıtlarla herhangi bir bağlantısı olmayıp yalnızca bilgi amaçlı paylaşılmaktadır. Detaylı bilgi için SBM resmî internet sitesine başvurunuz.

Müşteri Adı/Soyadı

İmzası